

non in scala

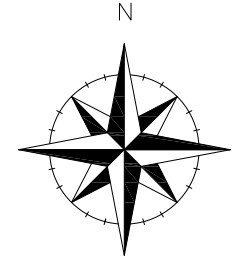

ALLEGATO N. 2.4



N=12400

E=9600

1 Particella: 14

24-Ott-2014 9:29
Prot. n. T30018/2014

Comune: CASTIGLIONE FALLETTO
Scala originale: 1:2000
Dimensione cornice: 534.000 x 378.000 metri

Foglio: 1

PLANIMETRIA DI RILIEVO

ALLEGATO N. 4.1

Superfici lorde di rilievo:



capannone

mq. 4.514

Asiti: 05-01-2015

PIANO TERRA

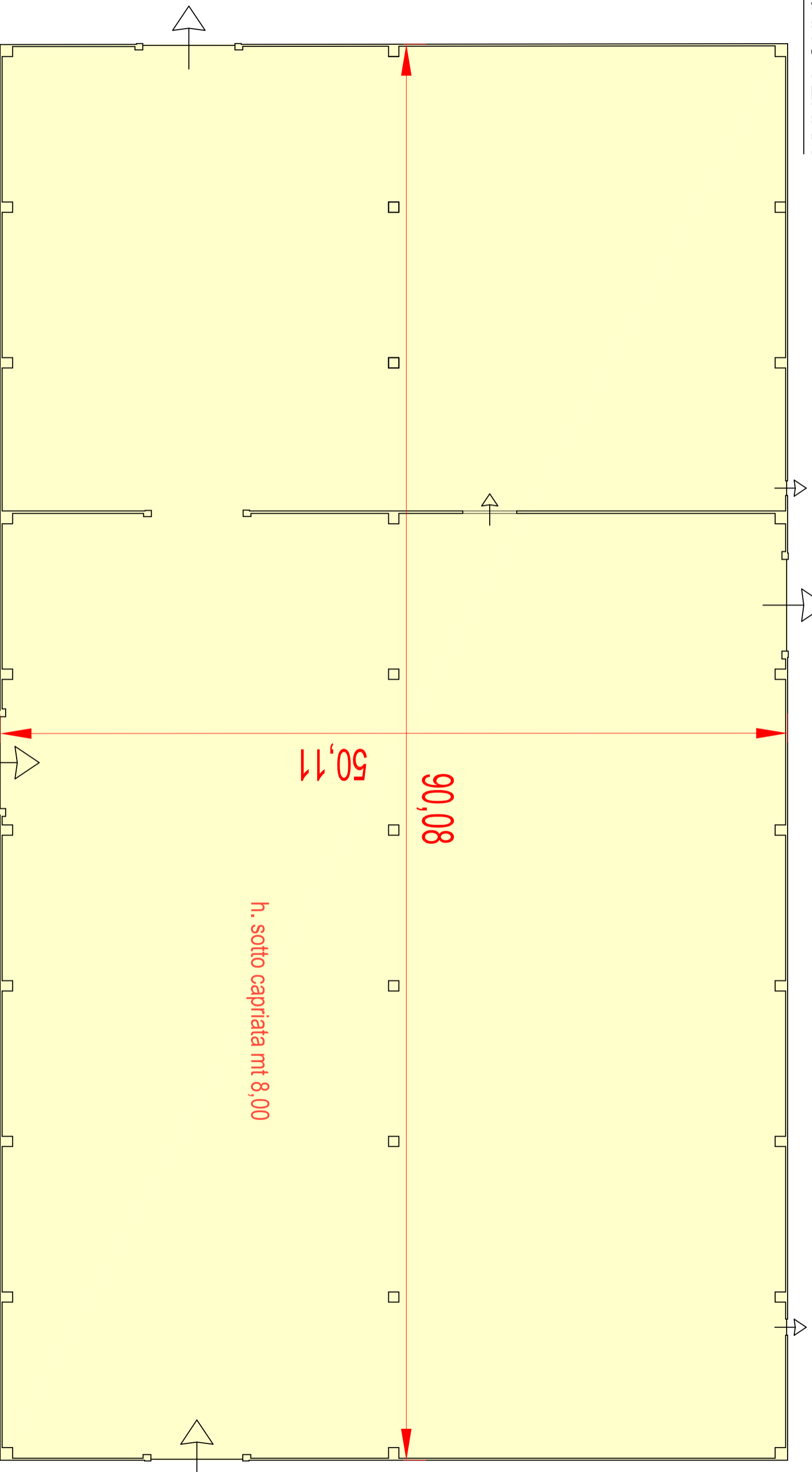

Unità Immobiliare Urbana

censita al Catasto Fabbricati

sita in **CASTIGLIONE FALLETTO (CN)**

Comune di **CASTIGLIONE FALLETTO**

Via Alba Barolo n.6

F. 1 N. 14

Tribunale di Asiti Concordato Preventivo n. 10/14

N.B.: il presente documento non può essere utilizzato per altri scopi diversi da quelli oggetto della presente procedura

PIANO SCANTINATO

Asti; 05-01-2015

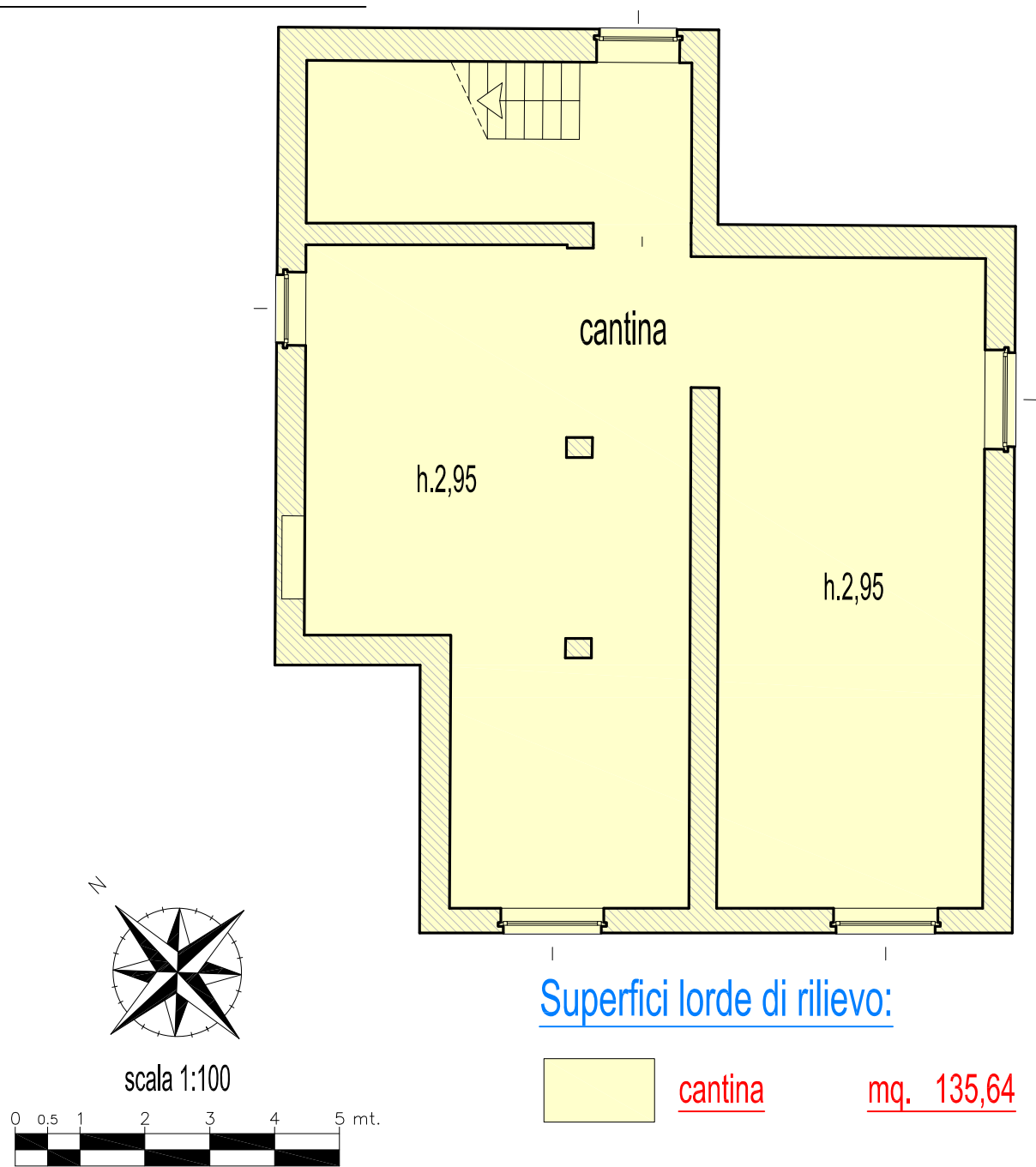

Unità Immobiliari Urbane
censite al Catasto Fabbricati
Comune di CASTIGLIONE FALLETTO
F. 1 N. 266 Subb. 3parte - 6parte - 7parte
sita in CASTIGLIONE FALLETTO (CN)
Via Alba Barolo n.2

Tribunale di Asti Concordato Preventivo n.10/14

N.B.: il presente documento non può essere utilizzato per altri scopi diversi da quelli oggetto della presente procedura

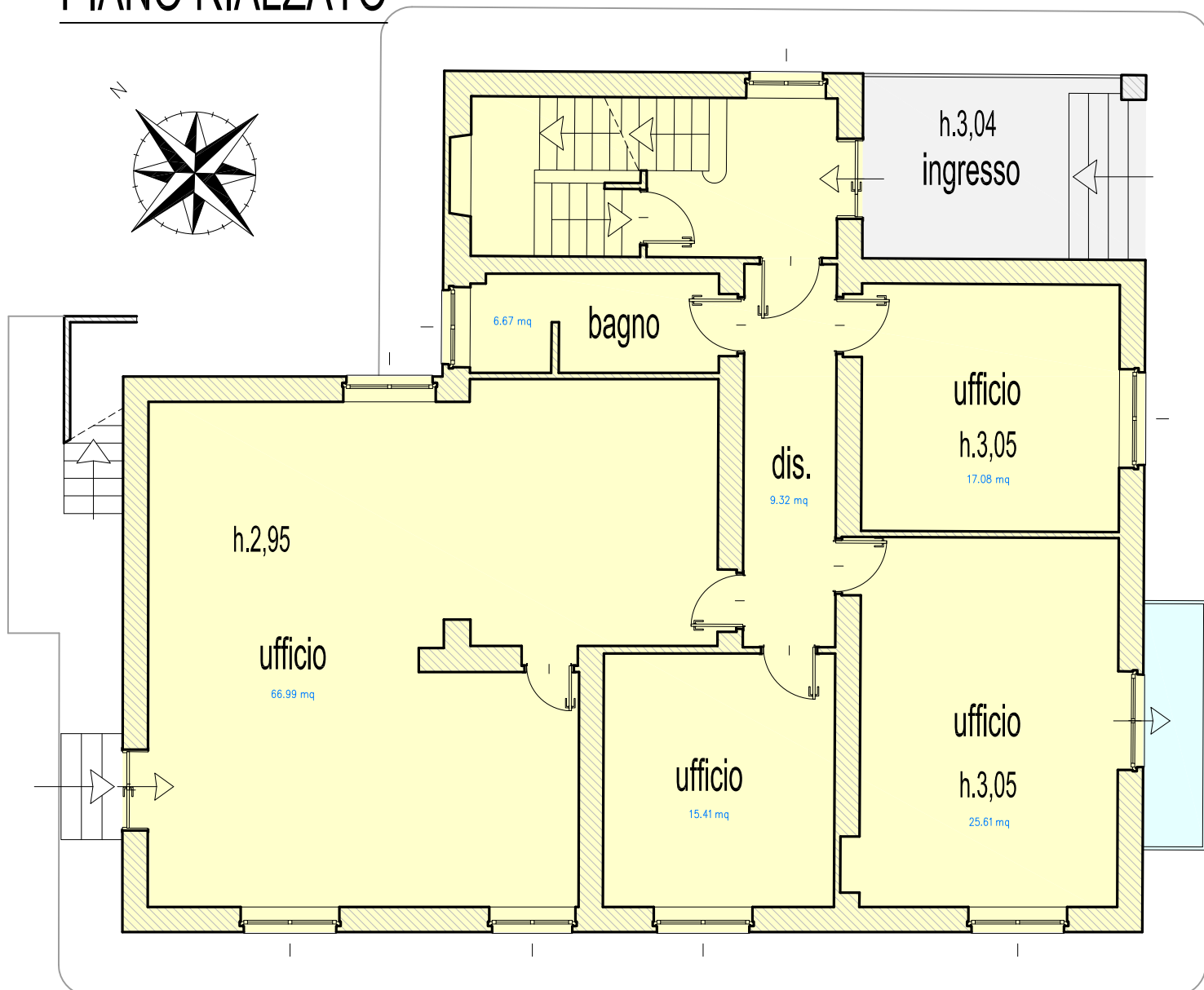

Superfici lorde di rilievo:



	<u>uffici</u>	<u>mq. 191,45</u>
	<u>ingresso</u>	<u>mq. 13,78</u>
	<u>balcone</u>	<u>mq. 4,12</u>

Unità Immobiliari Urbane
censite al Catasto Fabbricati
Comune di CASTIGLIONE FALLETTO
F. 1 N. 266 Subb. 3parte - 4 - 5

sita in CASTIGLIONE FALLETTO (CN)
Via Alba Barolo n.2

Tribunale di Asti Concordato Preventivo n.10/14

N.B.: il presente documento non può essere utilizzato per altri scopi diversi da quelli oggetto della presente procedura

PLANIMETRIA DI RILIEVO

ALLEGATO N. 4.4

PIANO PRIMO

Asti; 05-01-2015

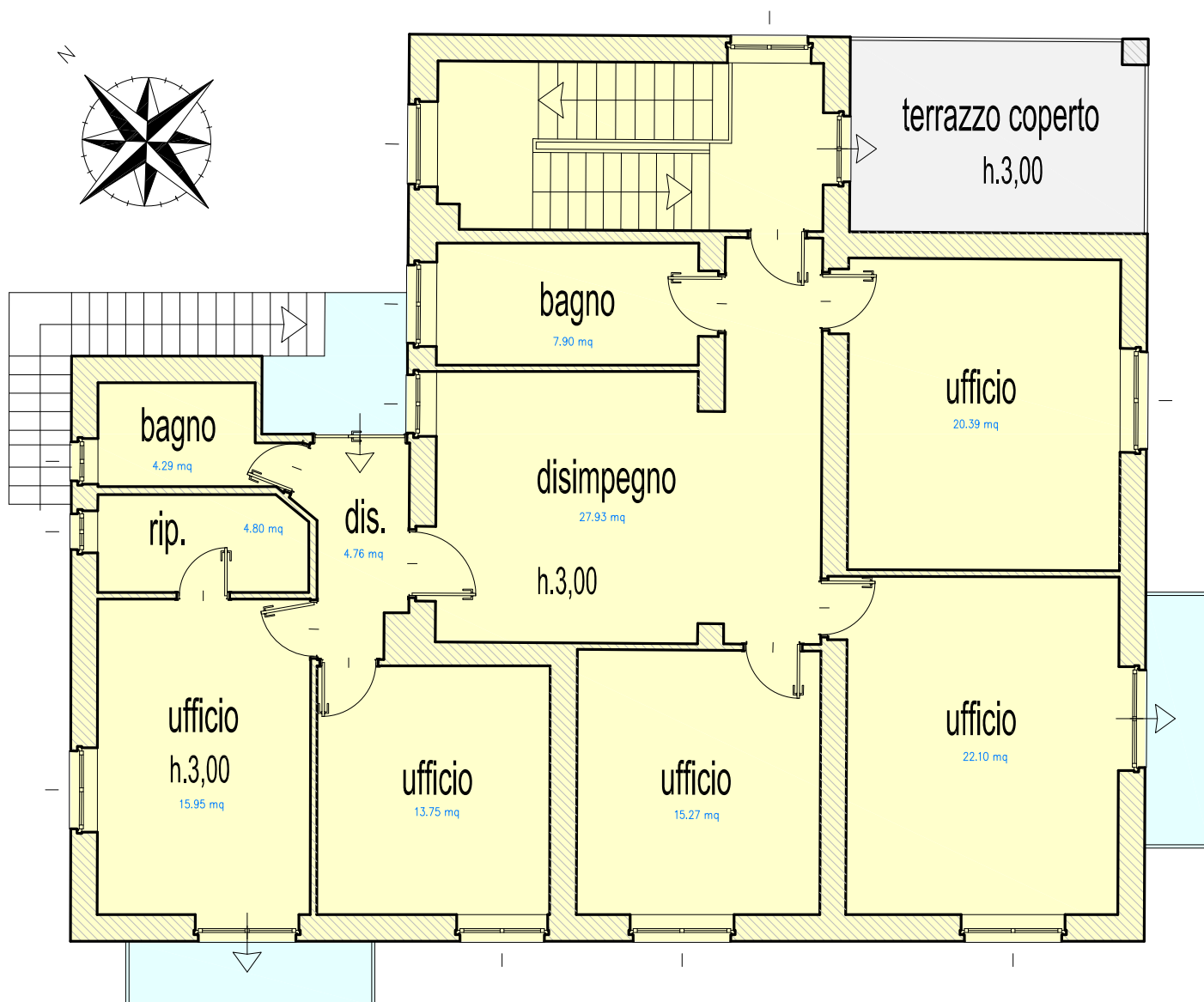

Superfici lorde di rilievo:

	<u>uffici</u>	<u>mq. 188,76</u>
	<u>terrazzo</u>	<u>mq. 13,78</u>
	<u>balconi</u>	<u>mq. 11,69</u>

Unità Immobiliari Urbane
censite al Catasto Fabbricati
Comune di CASTIGLIONE FALLETTO
F. 1 N. 266 Subb. 6parte - 7parte

sita in CASTIGLIONE FALLETTO (CN)
Via Alba Barolo n.2

Tribunale di Asti Concordato Preventivo n.10/14

N.B.: il presente documento non può essere utilizzato per altri scopi diversi da quelli oggetto della presente procedura









