

8.4 Restituzione grafica dell'Edificio M come da rilievo eseguito - pianta piano terra (v. All.to n.8)

DISTACCO EDIFICI ERICSSON TELECOMUNICAZIONI SPA

EDIFICIO M
PIANO TERRA
MAGAZZINI
H = 5,90

DISTACCO EDIFICIO REGIONE LAZIO

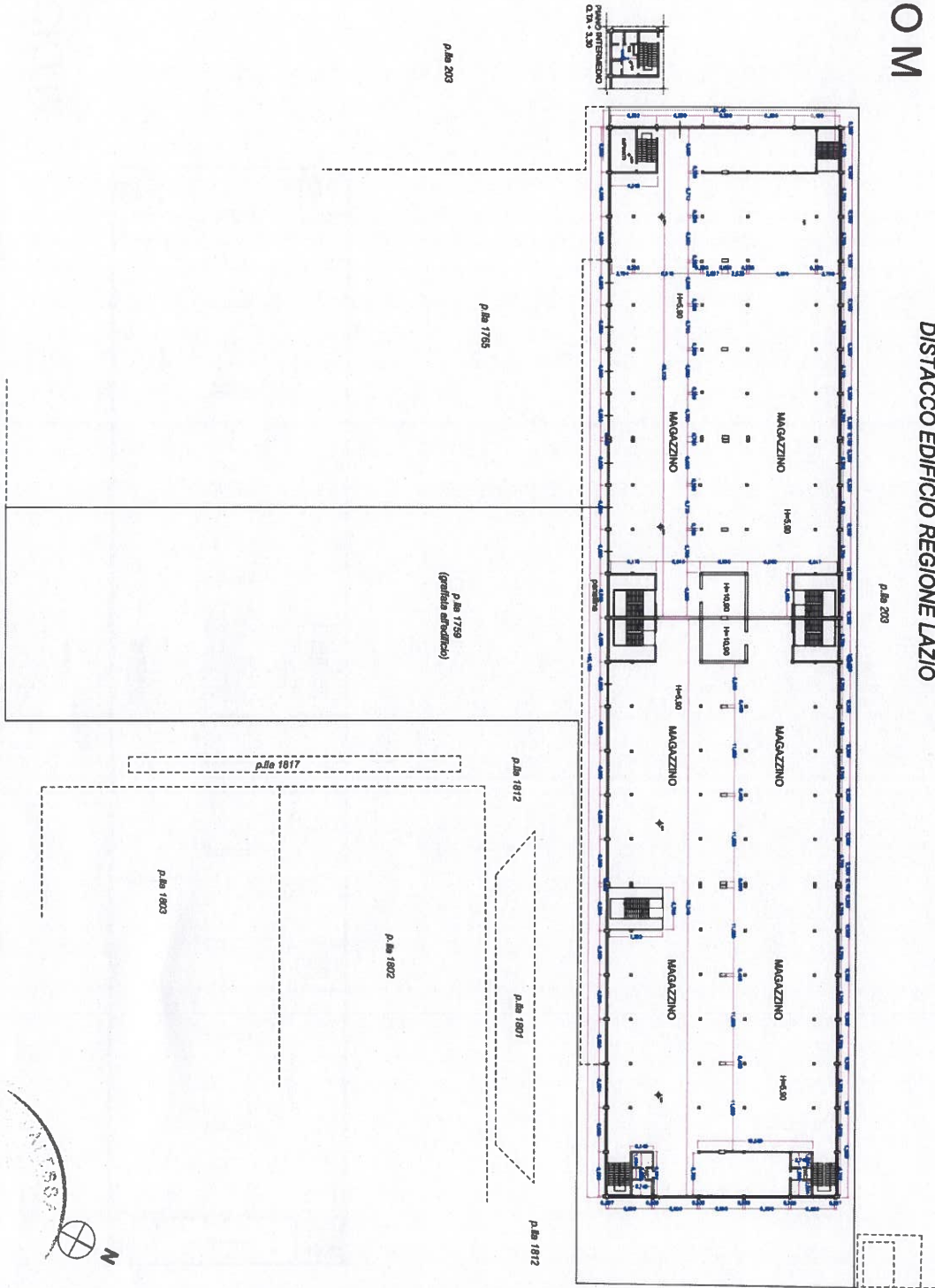

LINEA DEGLI ARCHITETTI PIANIFICATORI PAESAGGIA
MARINI
N° 15667
SEZ. "A"
LINEA DEGLI ARCHITETTI PIANIFICATORI PAESAGGIA

Signature

Signature



8.5 Restituzione grafica dell'Edificio M come da rilievo eseguito - pianta piano primo (v. All.to n.9)

EDIFICIO M
PIANO PRIMO
MAGAZZINI
H_{max} = 4,9

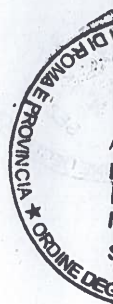
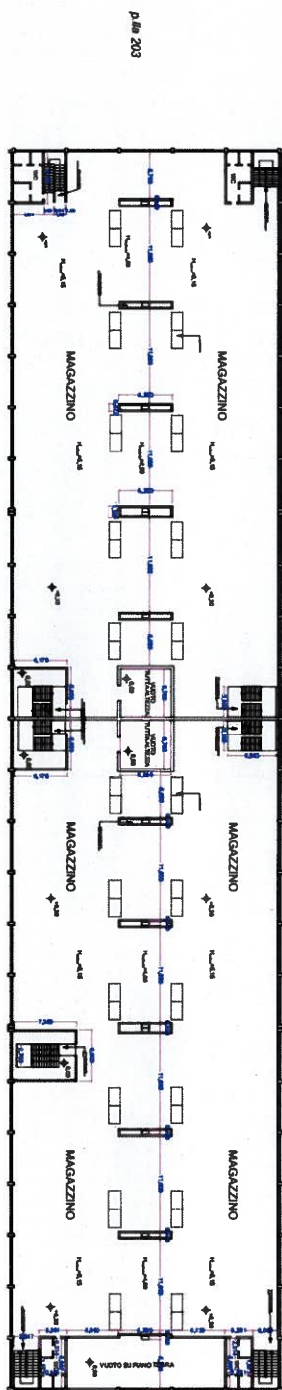

8.8 Stalcio planimetrie catastali dell'Edificio N presenti agli Atti Agenzia delle Entrate: Fg 1007 P.IIa
1789 Sub 2 : pianta piano Terra (v. All.to n.12)

Data: 03/07/2022 - n. T13954 - Richiedente: MENGNE51C06C783X

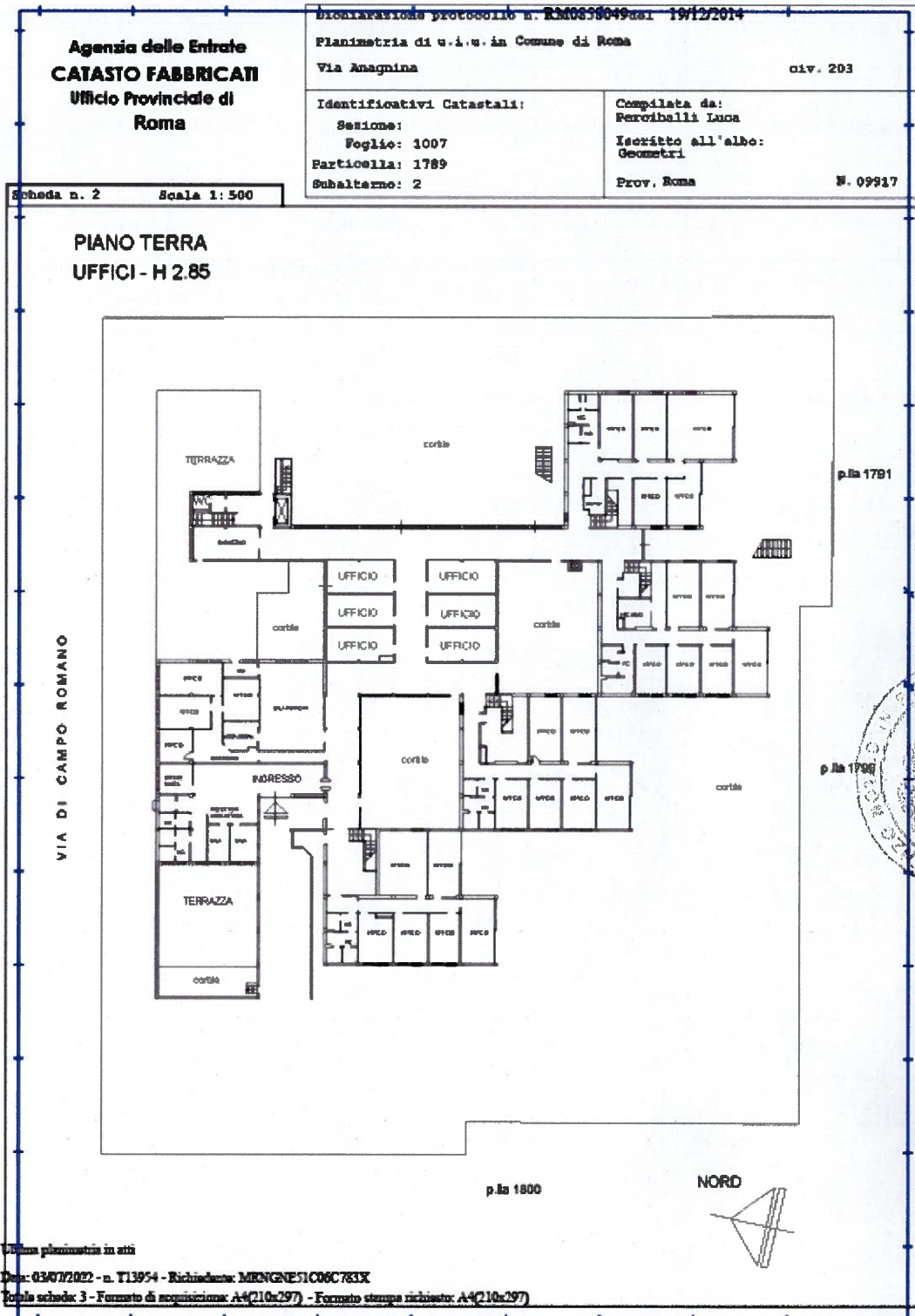

8.9 Stalcio planimetrie catastali dell'Edificio N presenti agli Atti Agenzia delle Entrate: Fg 1007 P.IIIa 1789 Sub 2 : pianta piano Primo (v. All.to n.12)

Data: 03/07/2022 - n. T13954 - Richiedente: MENGHESI C06C783X

Agenzia delle Entrate CATASTO FABBRICATI Ufficio Provinciale di Roma	Orientamento protocollo n. RM0638049 del 19/12/2014 Planimetria di u.i.v. in Comune di Roma Via Anagnina civ. 203	
	Identificativi Catastali: Sezione: Foglio: 1007 Particella: 1789 Subalterno: 2	Compilata da: Percoiballi Luca Iscritta all'albo: Geometri Prov. Roma N. 09917

Scheda n. 3 Scala 1:500

PIANO PRIMO
UFFICI - H 2.85

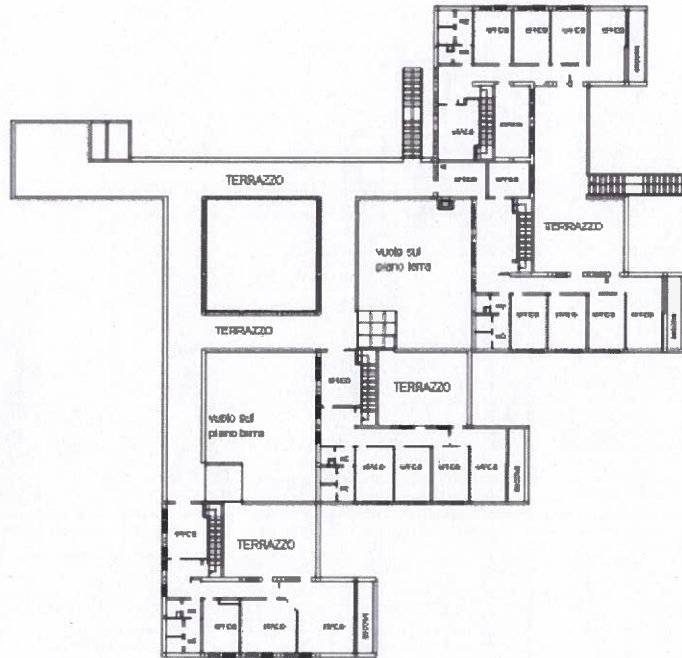

VIA DI ANAGNINA ROMANO

Comune di Roma (RM) - Comune di Roma (RM) - Foglio 1007 - Particella 1789 - Subalterno 2
 VIA ANAGNINA n. 203 Piano S.I.T. - I

Ultima planimetria in atti
 Data: 03/07/2022 - n. T13954 - Richiedente: MENGHESI C06C783X
 Formato scheda: 3 - Formato di acquisizione: A4(210x297) - Formato stampa richiesta: A4(210x297)

STUDIO
 VIA
 IANI
 15667
 SEZ. "A"
 DEGLI ARCHITETTI PIANIFICATORI PAESAGG

Luca Percoiballi

[Handwritten signature]



8.10 Stalcio planimetrie catastali dell'Edificio N presenti agli Atti Agenzia delle Entrate: Fg 1007
 P.la 1789 Sub 2: piano Seminterrato (S1) (v. All.to n.12)

Den: 03/07/2022 - n. T13954 - Richiedente: MENGHESI CMC783X

<p>Agenzia delle Entrate CATASTO FABBRICATI Ufficio Provinciale di Roma</p>	Denuncia di variazioni protocollo n. RM0658049 del 19/12/2014	
	Planimetria di u.i.u. in Comune di Roma	
	Via Anagnina cir. 203	
Identificativi Catastali:		Compilata da: Ferricballi Luca
Sezione:		Iscritto all'albo: Geometri
Foglio: 1007		Prov. Roma M. 09917
Particella: 1789		
Subalterno: 2		
Scheda n. 1	Scala 1:500	

PIANO PRIMO SOTTOSTRADA
 H 2.70

VIA DI CAMPO ROMANO

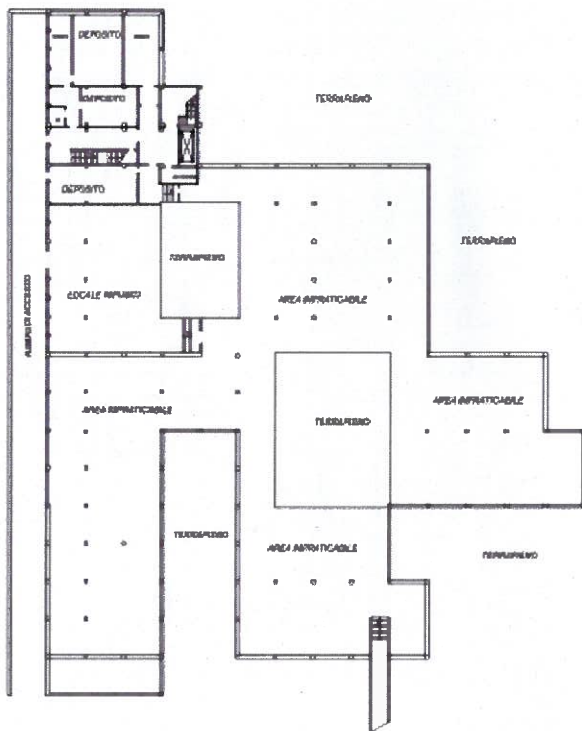

Classe del fabbricati - Situazione al 03/07/2022 - Comune di ROMA (1801) - c. Foglio 1007 - Particella 1789 - Subalterno 2 - VIA ANAGNINA n. 203 Piano S.T. - 1

Classe planimetria in atti

Den: 03/07/2022 - n. T13954 - Richiedente: MENGHESI CMC783X

Formato schede: 3 - Formato di acquisizione: A4(210x297) - Formato stampa richiesta: A4(210x297)



9-Vista 3 volo uccello (da Bing maps)3d



10- ingresso 1



11- ingresso 2



12- vegetazione corte interna



13- rampa accesso locali p.S1



Super Affari

XXXXXXXXXX





N=-10900

E=12800

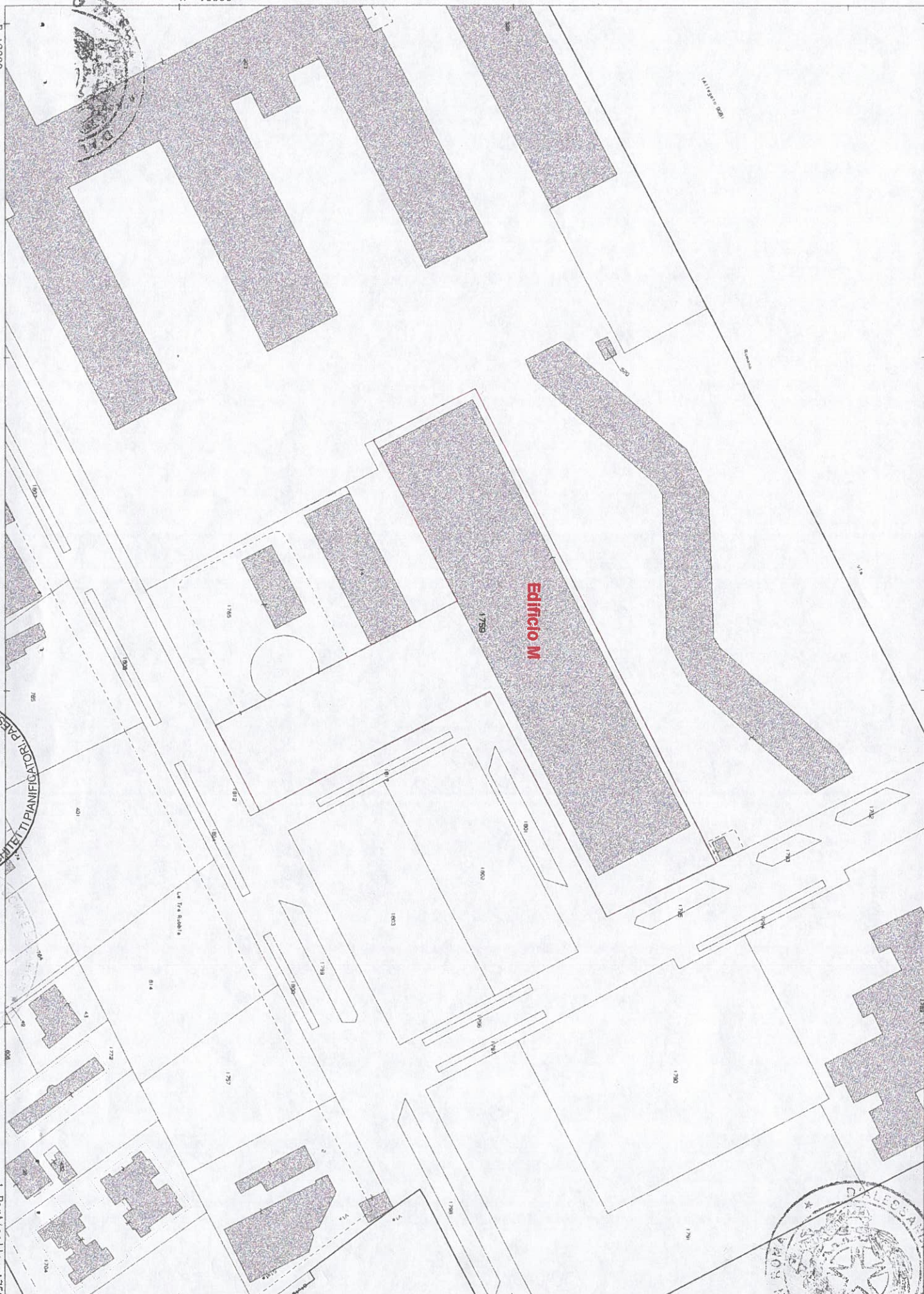

ARCHETTI PIANIFICATORI PASAGGI
 A. V. 77
 1973

Comune: (RM) ROMA/C
 Foglio: 1007 All. B

Scala originale: 1:1000
 Dimensione cornice: 388.000 x 276.000 metri

7.Mai.2022 10.43
 Protocollo pratica 128142/2022

Handwritten signature

Handwritten signature



I Particella: 1759

ALLEGATO N°6:
Estratto di mappa catastale Edificio N (Fg.1007 p.lla 1789)

N=-10700

E=13000

(Allegato 567)

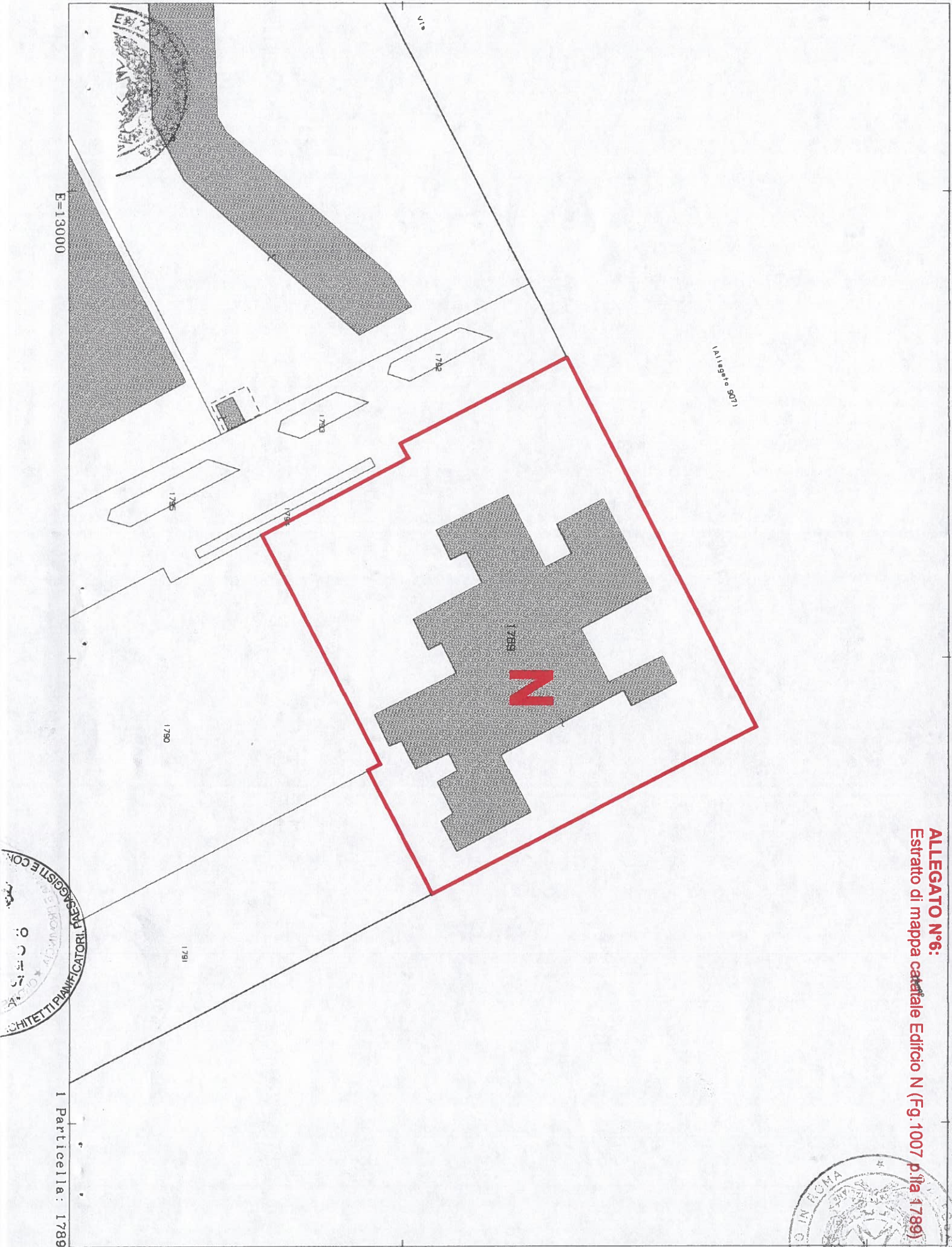

1 Particella: 1789

Comune: (RM) ROMA/C
Foglio: 1007 All: B

Scala originale: 1:1000
Dimensione cornice: 267.000 x 189.000 metri
7-Mar-2022 19:40:38
Protocollo pratica: T79028/2023

Giuseppe...

Musumeci

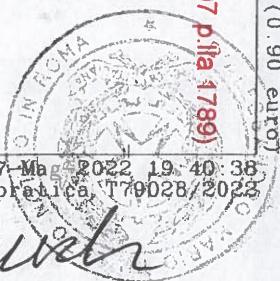

pila 203

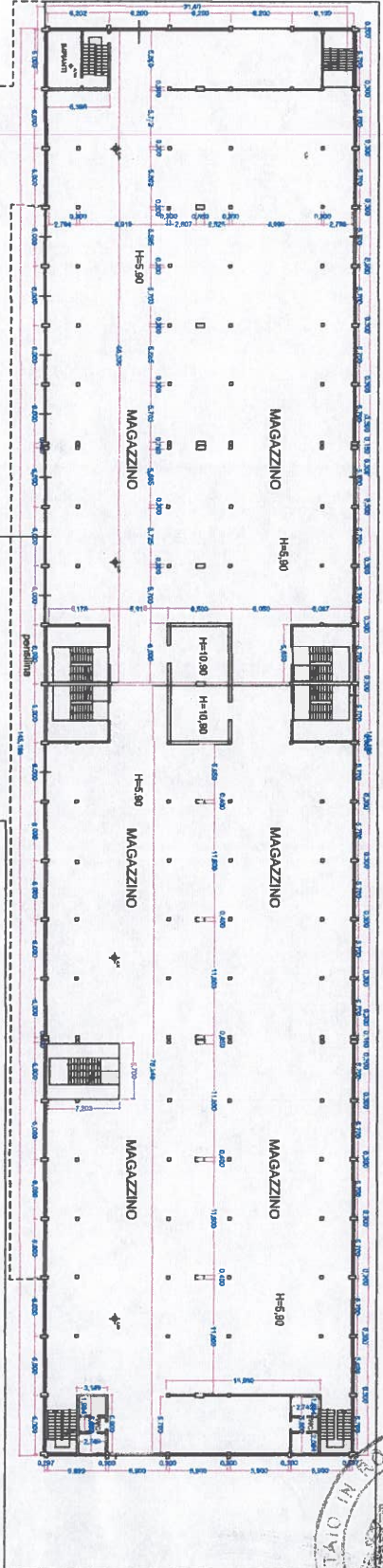

pila 203

pila 1765

pila 1759
(grafata all'edificio)

pila 1817

pila 1812

pila 1801

pila 1812

pila 1802

pila 1803

scala 1.500



Superfina

[Handwritten signature]



ALLEGATO N°8:
Rilievo edificio M-p-T

EDIFICIO M

Rilievo dello stato di fatto
PIANO PRIMO
MAGAZZINI
H/MEDIA = 4,9

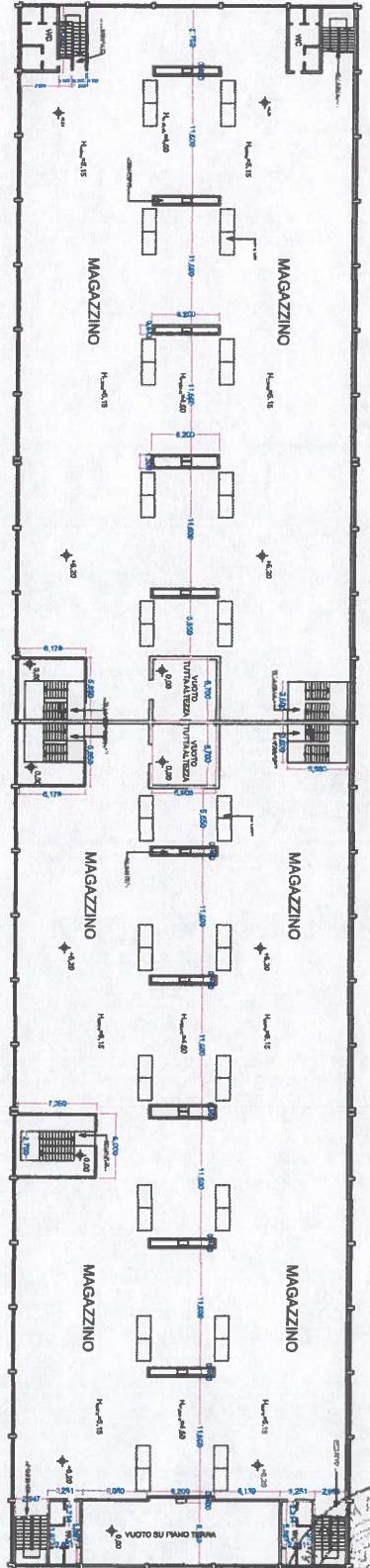

pila 203

pila 203

pila 1765

pila 1812



scala 1.500



Griffini

Murru



ALLEGATO N° 1
Rilievo edificio M.p.

EDIFICIO M

Fig. 1007 p.lia 203 sub 8

(con ipotesi di Inquadramento nel mappale n. 1759)

PIANTA PIANO TERRA

Scale 1:200

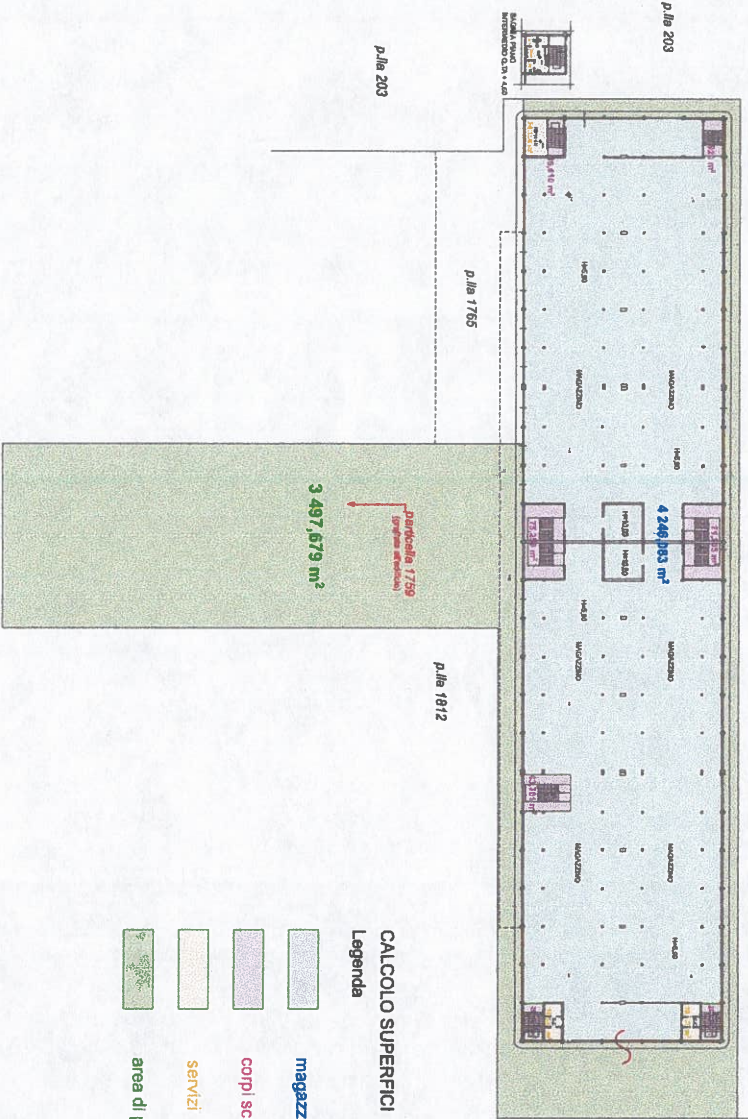

p.lia 1812

PIANTA PIANO 1°

Scale 1:200

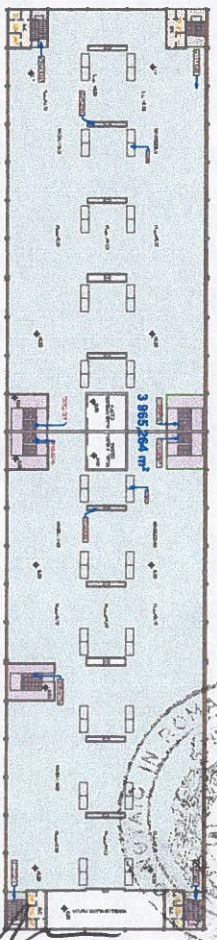

CALCOLO SUPERFICI

Legenda

	magazzini/depositi	8.211,35 m ²
	corpi scala	265,59 m ²
	servizi	174,11 m ²
	area di pertinenza	3.4970,68 m ²

Superficie Utile Lorda (SUL) complessiva (p.p.t. + p.1°):

8.651,00 m²

VOLUME Lordo complessivo (p.p.t. + p.1°):

94295,90 m³ (8.651,00 m² X 10,90 ml)

Area esterna di pertinenza

3.4971,00 m²

Superfina

M...

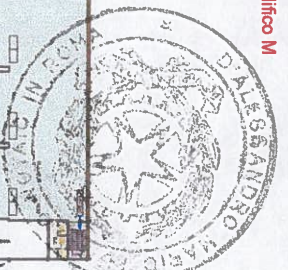
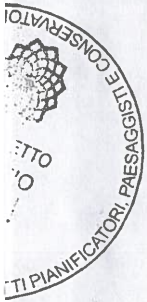
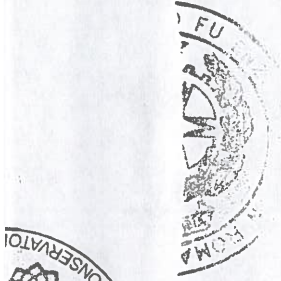

EDIFICIO N

Fig. 1007 p.IIa 1789 sub 2
 Sc. 1:500

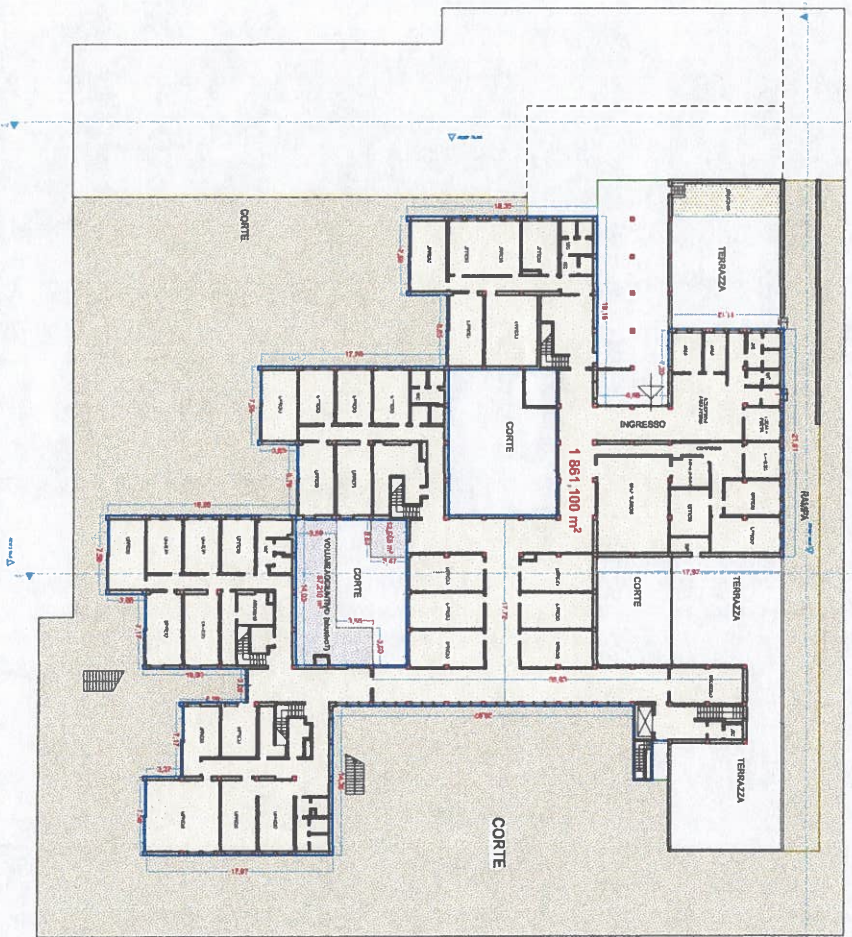

PIANTA PIANO TERRA
 SUL = 1.861,00 m²
 Volume_{0,00} = 5.585,55 m³ (1,481/0,00)

Handwritten signature

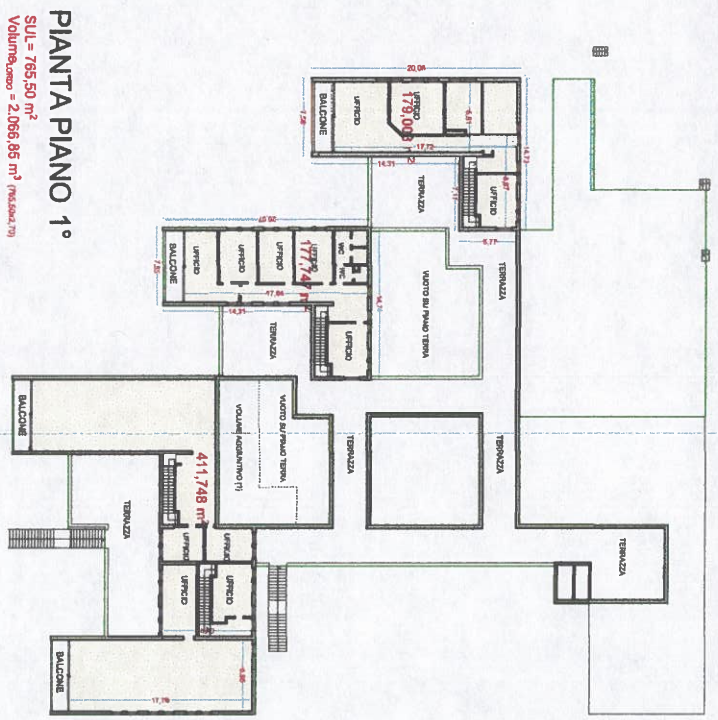

PIANTA PIANO 1°
 SUL = 765,50 m²
 Volume_{0,00} = 2.066,86 m³ (1,481/0,00)

Handwritten signature



Relazione delle superfici Edificio N

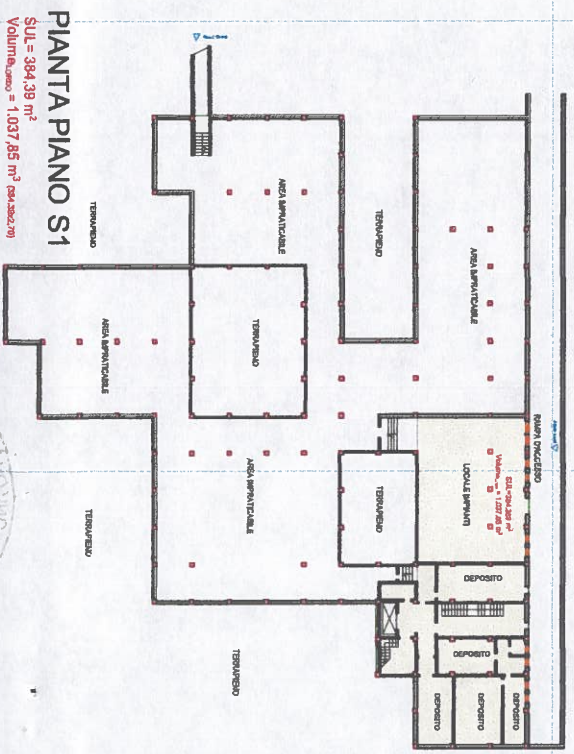

PIANTA PIANO S1
 SUL = 384,38 m²
 Volume_{0,00} = 1.037,85 m³ (1,481/0,00)

Handwritten signature



**Agenzia delle Entrate
CATASTO FABBRICATI
Ufficio Provinciale di
Roma**

Dichiarazione protocollo n. RM0858049 del 19/12/2014

Planimetria di u.i.u. in Comune di Roma

Via Anagnina

civ. 203

Identificativi Catastali:

Sezione:

Foglio: 1007

Particella: 1789

Subalterno: 2

Compilata da:
Perciballi Luca

Iscritto all'albo:
Geometri

Prov. Roma

N. 09917

Scheda n. 1

Scala 1: 500

**PIANO PRIMO SOTTOSTRADA
H 2.70**

**ALLEGATO N°12/1:
Planimetria catastale dell'edificio
N (Fg.1007 p.la 1789 sub 2)**

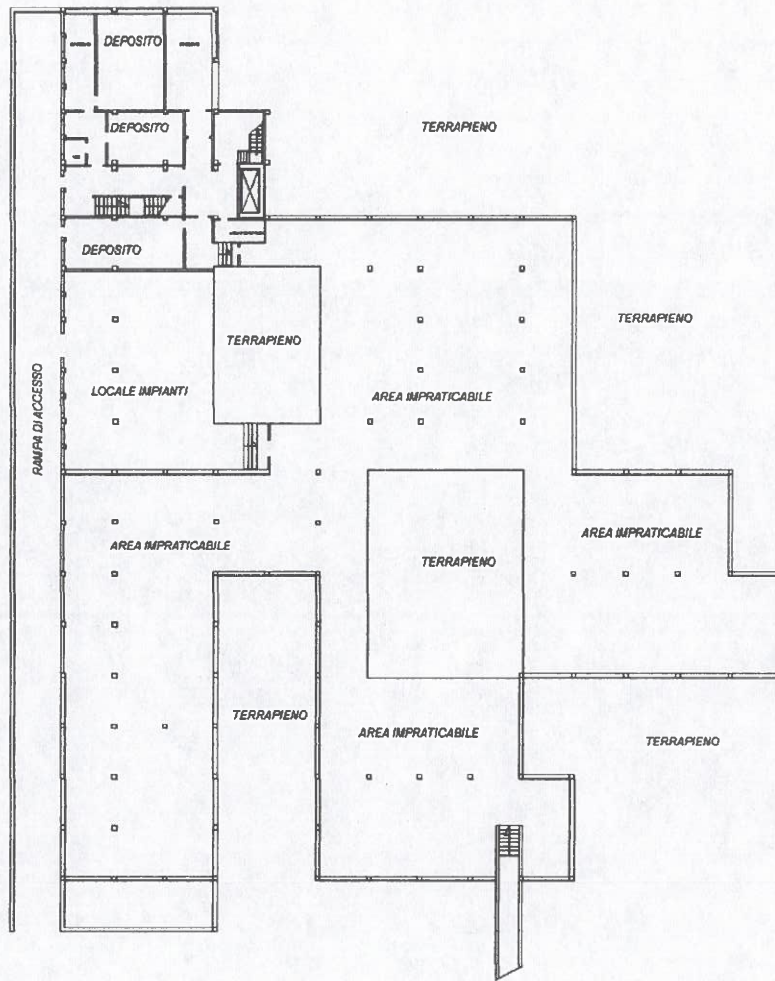

VIA DI CAMPO ROMANO



ARCHITETTO
 ENIO
 RIANI
 5667
 ...A...

p.la 1800

NORD

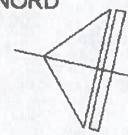

Ultima planimetria in atti

Data: 03/07/2022 - n. T13954 - Richiedente: MRNGNE51C06C783X

Totale schede: 3 - Formato di acquisizione: A4(210x297) - Formato stampa richiesto: A4(210x297)

Super...

Luca Perciballi



- Situazione al 03/07/2022 - Comune di ROMA(H501) - < Foglio 1007 - Particella 1789 - Subalterno 2 >
 VIA ANAGNINA n. 203 Piano S1-T - 1

**Agenzia delle Entrate
CATASTO FABBRICATI
Ufficio Provinciale di
Roma**

Dichiarazione protocollo n. RM0858049ae1 19/12/2014

Planimetria di u.i.u. in Comune di Roma

Via Anagnina

civ. 203

Identificativi Catastali:

Sezione:

Foglio: 1007

Particella: 1789

Subalterno: 2

Compilata da:
Perciballi Luca

Iscritto all'albo:
Geometri

Prov. Roma

N. 09917

Scheda n. 2

Scala 1:500

**PIANO TERRA
UFFICI - H 2.85**

**ALLEGATO N°12/2:
Planimetria catastale dell'edificio
N (Fg.1007 p.la 1789 sub 2)**



VIA DI CAMPO ROMANO

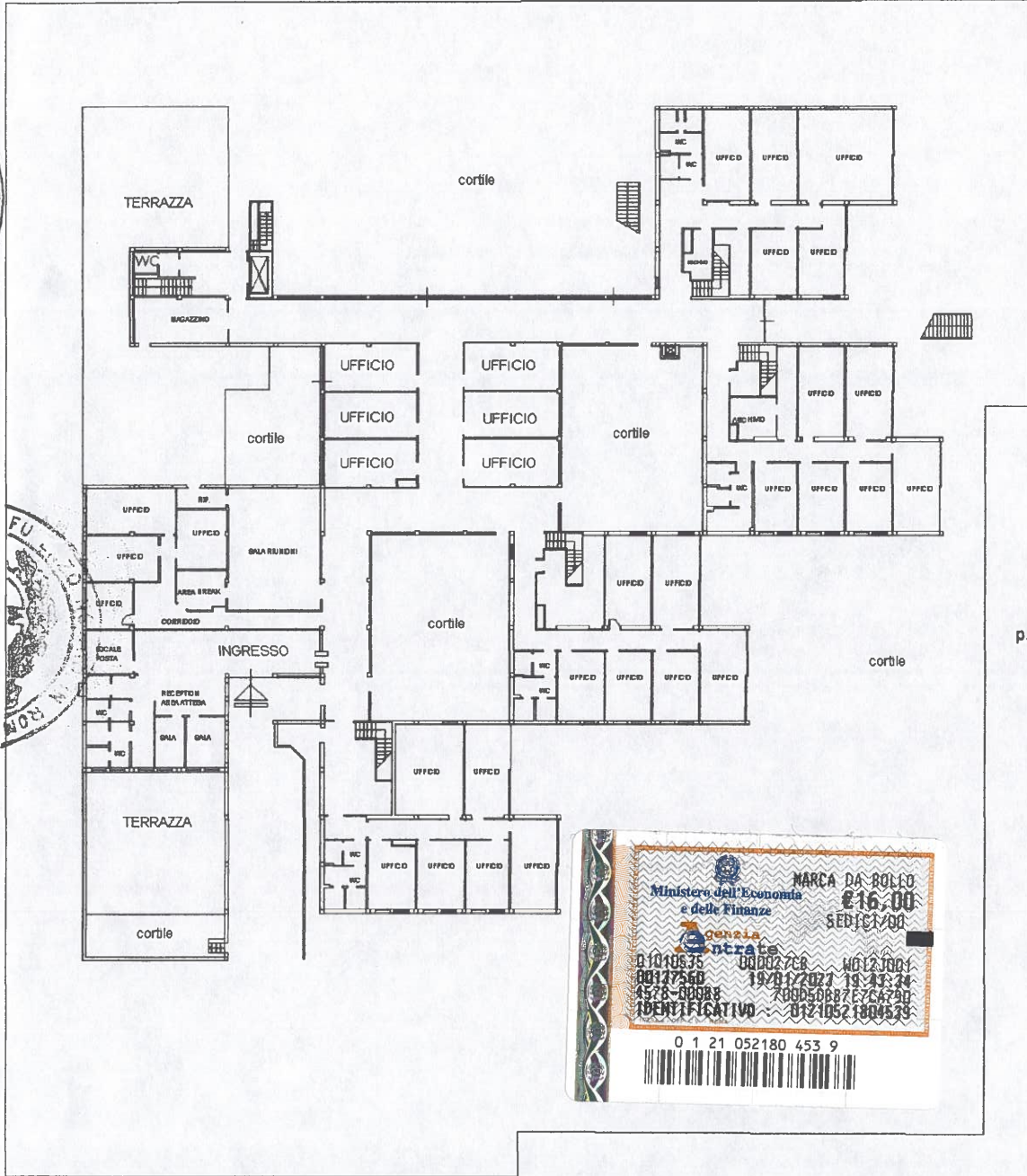

p.la 1791

p.la 1790

p.la 1800

NORD

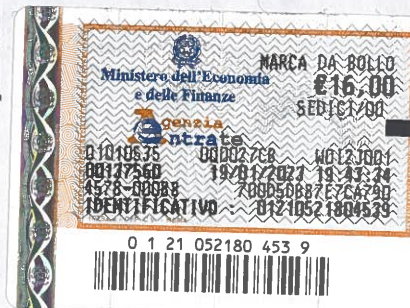

Ultima planimetria in atti

Data: 03/07/2022 - n. T13954 - Richiedente: MRNGNE51C06C783X

Totale schede: 3 - Formato di acquisizione: A4(210x297) - Formato stampa richiesto: A4(210x297)

Catasto dei Fabbricati - Situazione al 03/07/2022 - Comune di ROMA(H501) - < Foglio 1007 - Particella 1789 - Subalterno 2 >
VIA ANAGNINA n. 203 Piano S1-T - 1

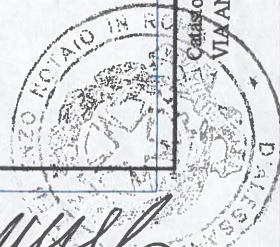

Handwritten signatures and stamps at the bottom of the page.

**Agenzia delle Entrate
CATASTO FABBRICATI
Ufficio Provinciale di
Roma**

Dichiarazione protocollo n. RM0858049ae1 19/12/2014

Planimetria di u.i.u. in Comune di Roma

Via Anagnina

civ. 203

Identificativi Catastali:

Sezione:

Foglio: 1007

Particella: 1789

Subalterno: 2

Compilata da:
Perciballi Luca

Iscritto all'albo:
Geometri

Prov. Roma

N. 09917

Scheda n. 3

Scala 1: 500

**PIANO PRIMO
UFFICI - H 2.85**

**ALLEGATO N°12/3:
Planimetria catastale dell'edificio
N (Fg.1007 p.la 1789 sub 2)**

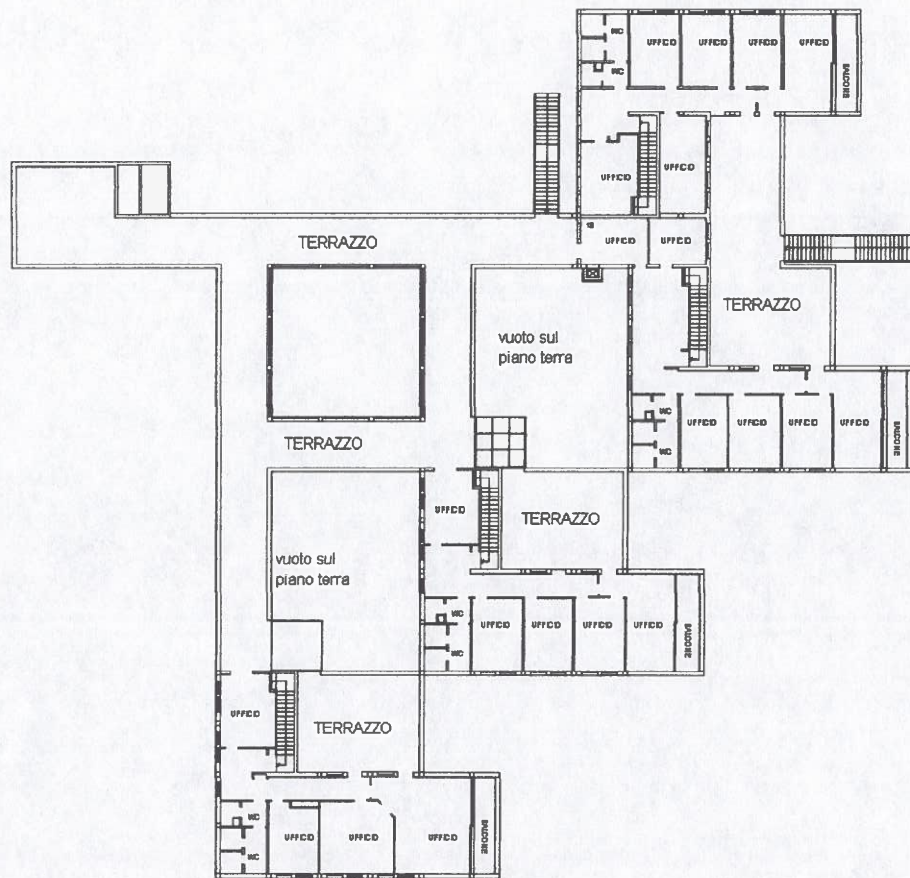

p.la 1800

NORD



Catasto dei Fabbricati - Situazione al 03/07/2022 - Comune di ROMA(H501) - < Foglio 1007 - Particella 1789 - Subalterno 2 >
VIA ANAGNINA n. 203 Piano S1-T - 1

Ultima planimetria in atti

Data: 03/07/2022 - n. T13954 - Richiedente: MRNGNE51C06C783X

Totale schede: 3 - Formato di acquisizione: A4(210x297) - Formato stampa richiesto: A4(210x297)

[Handwritten signatures]