

**Agenzia del Territorio  
CATASTO FABBRICATI  
Ufficio Provinciale di  
Milano**

Dichiarazione protocollo n. MI0022790 del 16/01/2012

Planimetria di u.i.u. in Comune di Opera

Via Sporting Mirasole

civ. 56

Identificativi Catastali:

Sezione:

Foglio: 1

Particella: 158

Subalterno: 701

Compilata da:

Dell'aera Andrea

Iscritto all'albo:

Geometri

Prov. Milano

N. 10984

Scheda n. 1

Scala 1:200

giardino comune

giardino comune

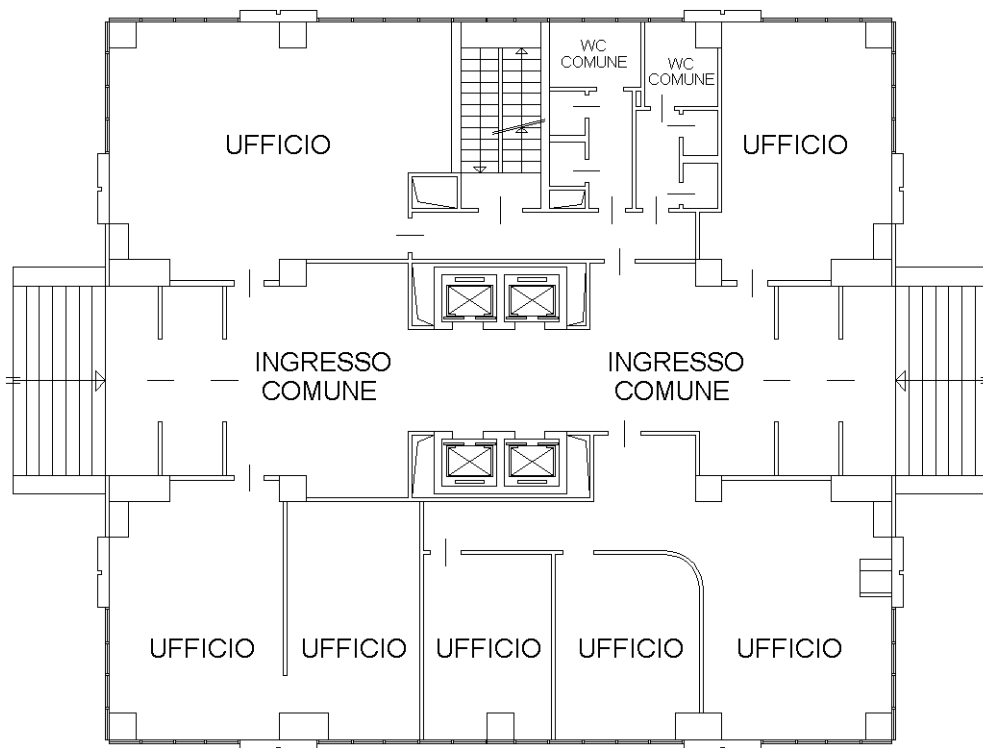

giardino comune

giardino comune

**Piano Terra  
H 3.05 mt**

ORIENTAMENTO

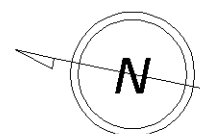

Ultima planimetria in atti

Catasto dei Fabbricati - Situazione al 16/06/2021 - Comune di OPERA (G078) - < Foglio: 1 - Particella: 158 - Subalterno: 701 >  
Firmato DA: **DANSOROCIDISEPMEIRA** @PEC S.P.A. NG CA 3 Serial#: 33d43a54f77e8b5b411121e033bf8de



**Agenzia del Territorio  
CATASTO FABBRICATI  
Ufficio Provinciale di  
Milano**

Dichiarazione protocollo n. MI0022790 del 16/01/2012

Planimetria di u.i.u. in Comune di Opera

Via Sporting Mirasole

civ. 56

Identificativi Catastali:

Sezione:

Foglio: 1

Particella: 158

Subalterno: 703

Compilata da:

Dell'aera Andrea

Iscritto all'albo:

Geometri

Prov. Milano

N. 10984

Scheda n. 1

Scala 1:200

**cortile comune**

**cortile comune**

**cortile comune**

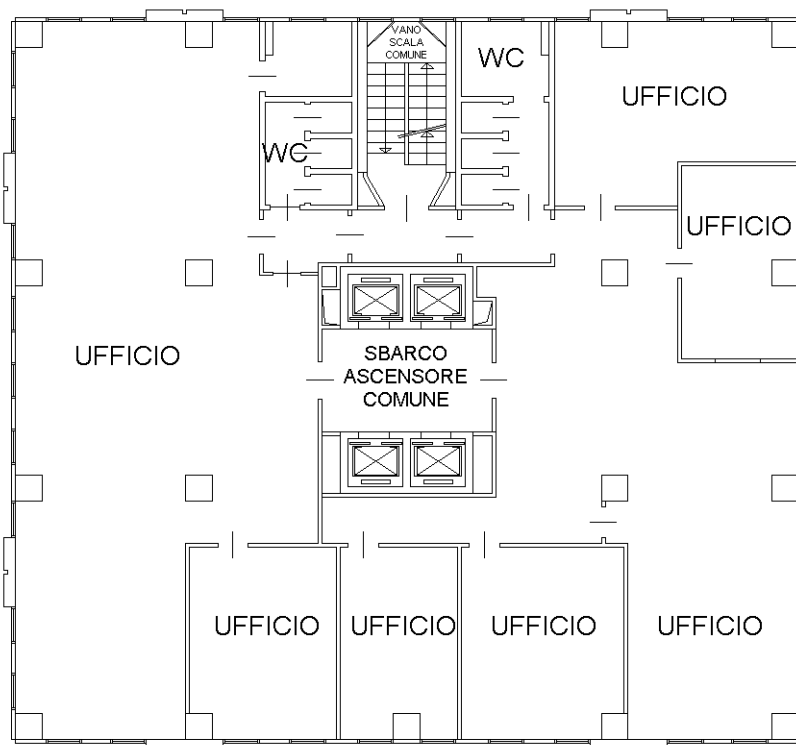

**cortile comune**

**Piano Secondo**

**H 3.00 mt**

ORIENTAMENTO



Ultima planimetria in atti

Catasto dei Fabbricati - Situazione al 16/06/2021 - Comune di OPERA (G078) - < Foglio: 1 - Particella: 158 - Subalterno: 703 >  
Firmato DA: **DANSROR6UDSEMEIRA@COMUNE.MESSINA.IT** - IP: 192.168.1.101 - Data: 16/06/2021 11:12:10 - Serial#: 33d43a54f77e8b5b411121e033bf8de



**Agenzia del Territorio  
CATASTO FABBRICATI  
Ufficio Provinciale di  
Milano**

Dichiarazione protocollo n. MI0022790 del 16/01/2012

Planimetria di u.i.u. in Comune di Opera

Via Sporting Mirasole

civ. 56

Identificativi Catastali:

Sezione:  
Foglio: 1  
Particella: 158  
Subalterno: 704

Compilata da:  
Dell'aera Andrea  
Iscritto all'albo:  
Geometri

Prov. Milano

N. 10984

Scheda n. 1

Scala 1:200

cortile comune

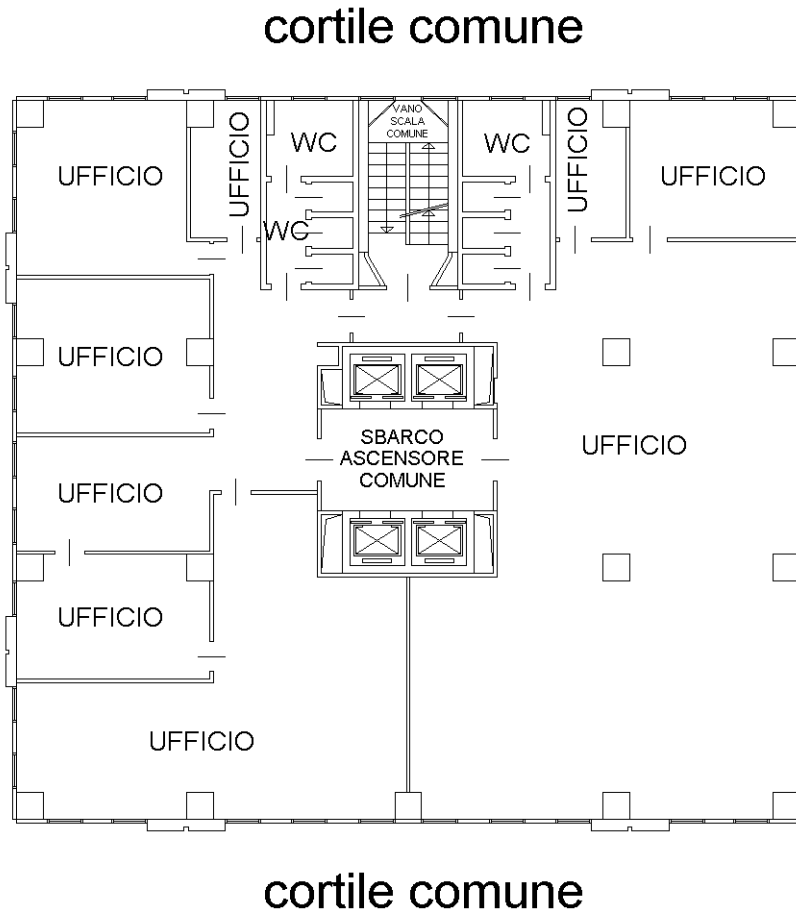

cortile comune

**Piano Terzo  
H 3.00 mt**

ORIENTAMENTO

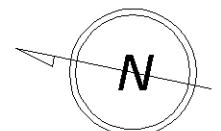

Ultima planimetria in atti



**Agenzia del Territorio  
CATASTO FABBRICATI  
Ufficio Provinciale di  
Milano**

Dichiarazione protocollo n. MI0022790 del 16/01/2012

Planimetria di u.i.u. in Comune di Opera

Via Sporting Mirasole

civ. 56

Identificativi Catastali:

Sezione:

Foglio: 1

Particella: 158

Subalterno: 706

Compilata da:

Dell'aera Andrea

Iscritto all'albo:

Geometri

Prov. Milano

N. 10984

Scheda n. 1

Scala 1:200

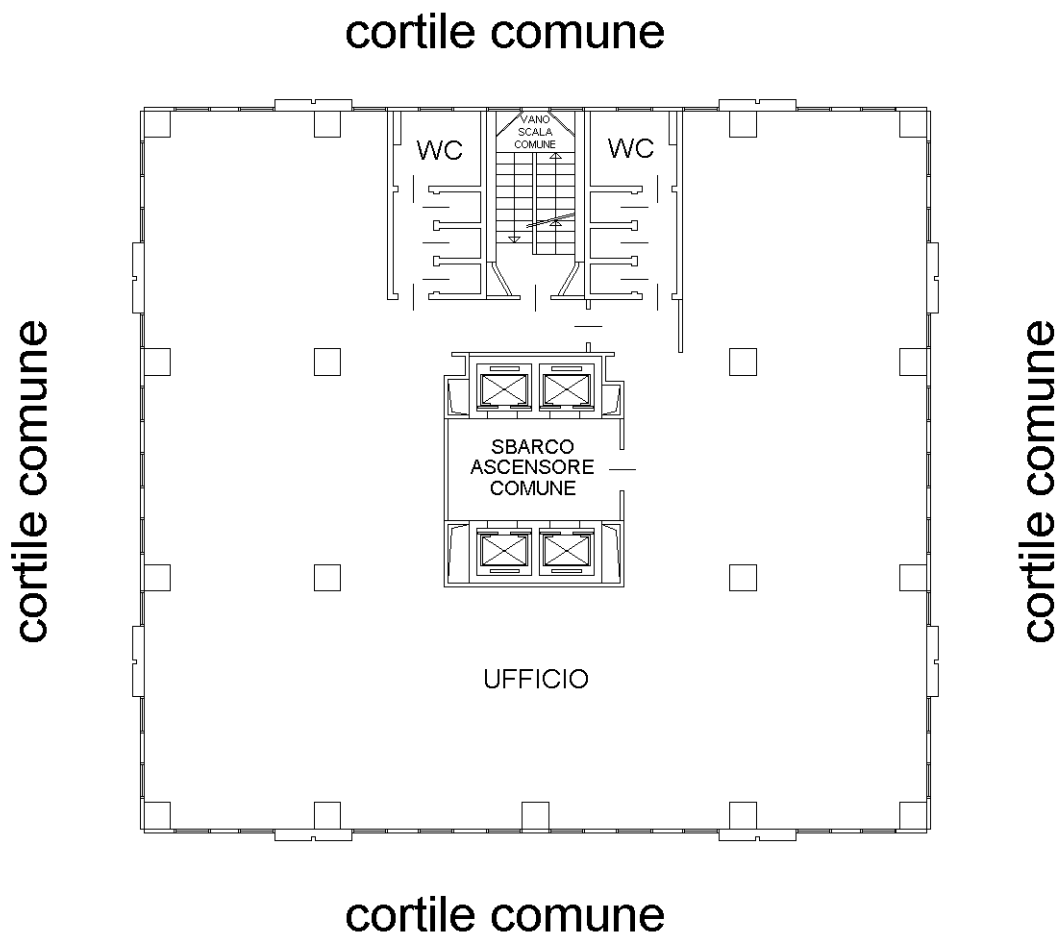

cortile comune

**Piano Quinto  
H 3.00 mt**

ORIENTAMENTO

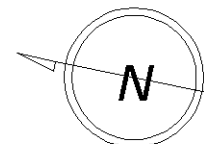

Ultima planimetria in atti

Catasto dei Fabbricati - Situazione al 16/06/2021 - Comune di OPERA (G078) - < Foglio: 1 - Particella: 158 - Subalterno: 706 >  
Firmato DA: [DANSIRO GIDISEMPERIA@COMUNE.MESSINAPR05APEC S.P.A. NG CA 3](#) Serial#: 33d43a54f77e8b5b411121e033bf8de



**Agenzia del Territorio  
CATASTO FABBRICATI  
Ufficio Provinciale di  
Milano**

Dichiarazione protocollo n. MI0022790 del 16/01/2012

Planimetria di u.i.u. in Comune di Opera

Via Sporting Mirasole

civ. 56

Identificativi Catastali:

Sezione:

Foglio: 1

Particella: 158

Subalterno: 708

Compilata da:

Dell'aera Andrea

Iscritto all'albo:

Geometri

Prov. Milano

N. 10984

Scheda n. 1

Scala 1:200

**cortile comune**

**cortile comune**

**cortile comune**

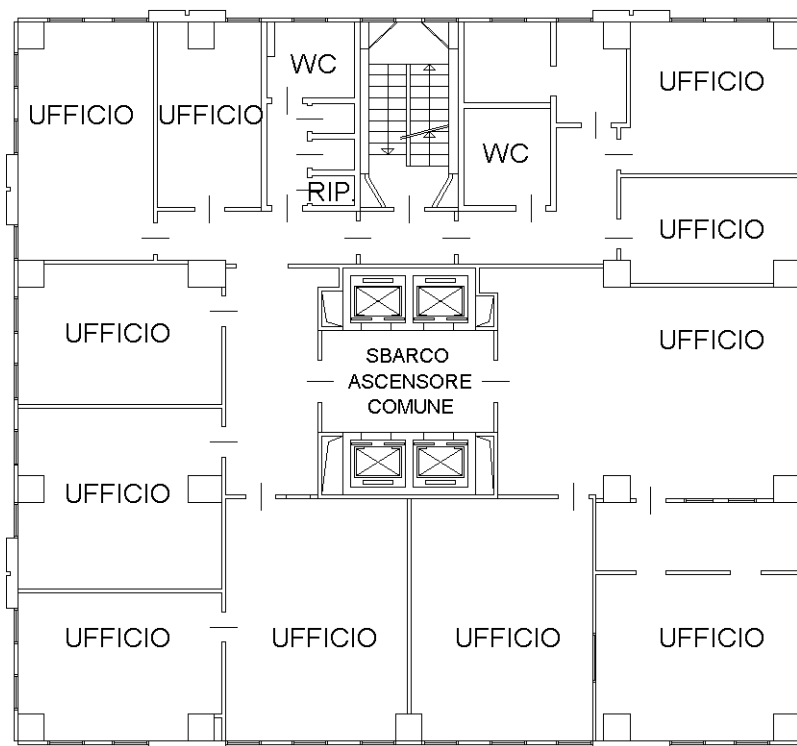

**cortile comune**

**Piano Settimo  
H 3.00 mt**

ORIENTAMENTO

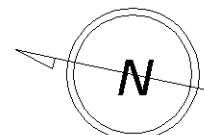

Ultima planimetria in atti

Catasto dei Fabbricati - Situazione al 16/06/2021 - Comune di OPERA (G078) - < Foglio: 1 - Particella: 158 - Subalterno: 708 >  
Firmato DA: **DANSOROCUDSEPIERASCOMUNE** mess: **operator@apec.s.p.a. ng.ca.3** Serial#: **33d43a54f77e8b5b411121e033bf8de**





**Agenzia del Territorio  
CATASTO FABBRICATI  
Ufficio Provinciale di  
Milano**

Dichiarazione protocollo n. MI0022790 del 16/01/2012

Planimetria di u.i.u. in Comune di Opera

Via Sporting Mirasole

civ. 56

Identificativi Catastali:

Sezione:  
Foglio: 1  
Particella: 158  
Subalterno: 710

Compilata da:  
Dell'aera Andrea  
Iscritto all'albo:  
Geometri

Prov. Milano

N. 10984

Scheda n. 1

Scala 1:200

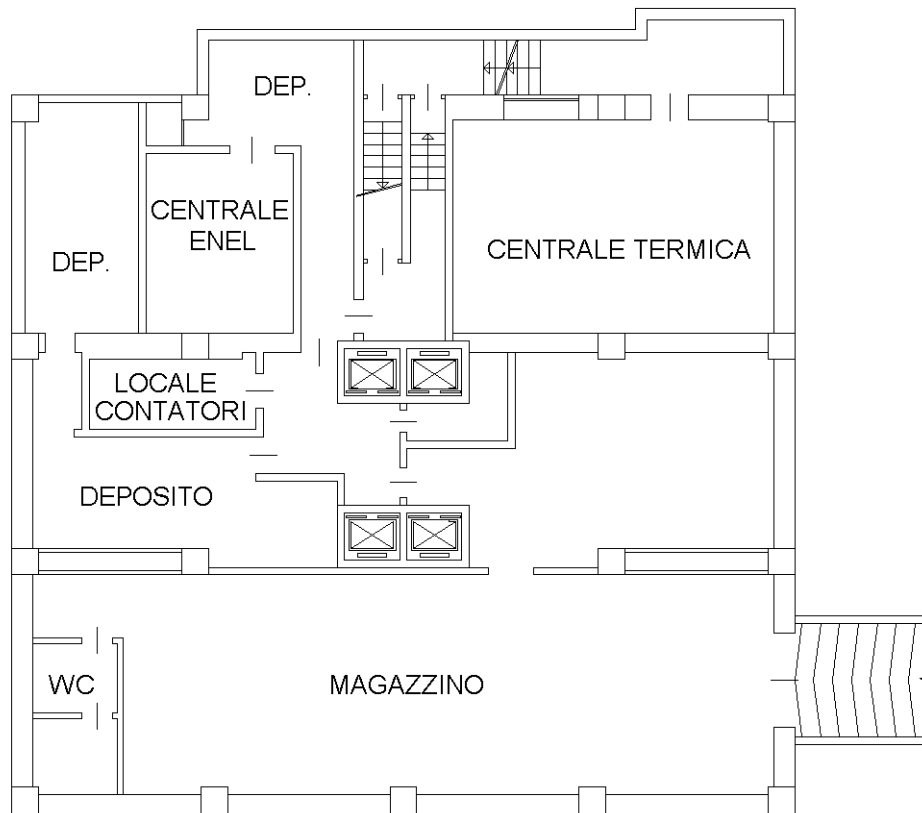

**Piano Interrato  
H 3.20 mt**

ORIENTAMENTO

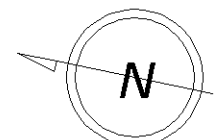

Ultima planimetria in atti





N=5026500

E=1516400

26-Ago-2021 11:59:49  
 Prot. n. T88168/2021  
 Scala originale: 1:2000  
 Dimensione cornice: 534.000 x 378.000 metri  
 Comune: OPERA  
 Foglio: 1

1 Particella: 163

<b>ELABORATO PLANIMETRICO</b>	Compilato da: Dell'aera Andrea	Iscritto all'albo: Geometri	Prov. Milano	N. 10984
	Comune di Opera	Foglio: 1	Particella: 158	del
Dimostrazione grafica dei subalberi		Tipo Mappale n. del		
		Scala 1 : 500		

Ultima planimetria in atti  
 Ufficio per il territorio  
**AGENZIA DEL TERRITORIO**  
**CATASTO FABBRICATI**  
 Ufficio Provinciale di Milano

Data: 21/10/2021 - n. T389679 - Richiedente: Telematico

Totale schede: 11 - Formato di acquisizione: A3(297x420) - Formato stampa richiesto: A4(210x297) - Fattore di scala non utilizzabile

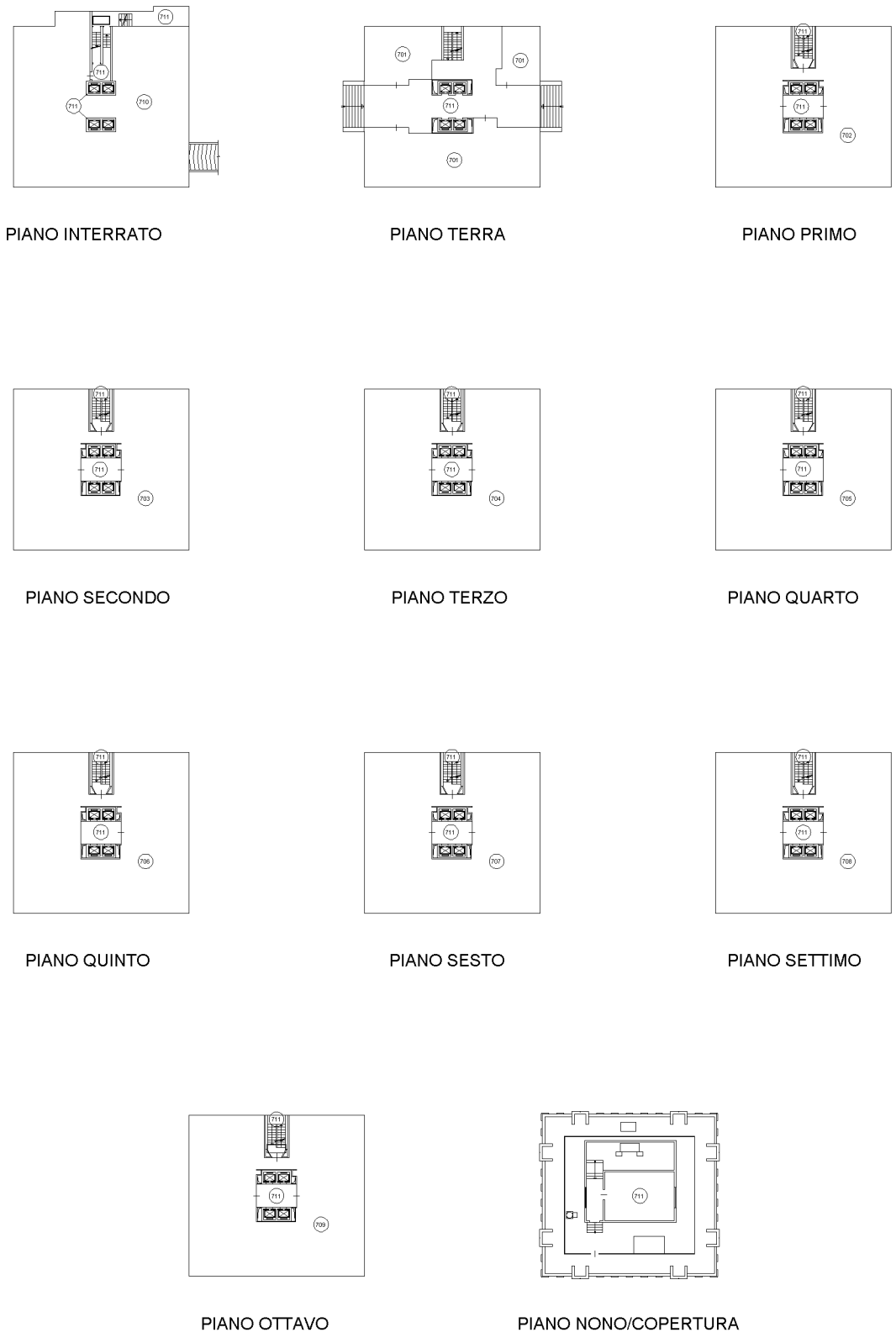

ORIENTAMENTO

