

N=5048900



E=1509300

1 Particella: 188

Comune: LIMBIATE
Foglio: 35
Scala originale: 1:1000
Dimensione cornice: 267.000 x 189.000 metri
27-Mag-2019 2:20:41
Prot. n. T885/2019

MODULARIO
496



MINISTERO DELLE FINANZE
DIPARTIMENTO DEL TERRITORIO
CATASTO EDILIZIO URBANO (RDL 13-4-1939, n. 652)

MOD. AN (CEU)
300
45

Planimetria di u.i.u. in Comune di LIMBIATE via XXV APRILE civ. 45

Ultima planimetria in atti

Data presentazione: 26/04/2001 - Data: 20/05/2019 - n. T232421 - Richiedente: CPPCRL56B01F2051
Totale schede: 1 - Formato di acquisizione: A3(297x420) - Formato stampa richiesto: A4(210x297)

MAPPAL 105

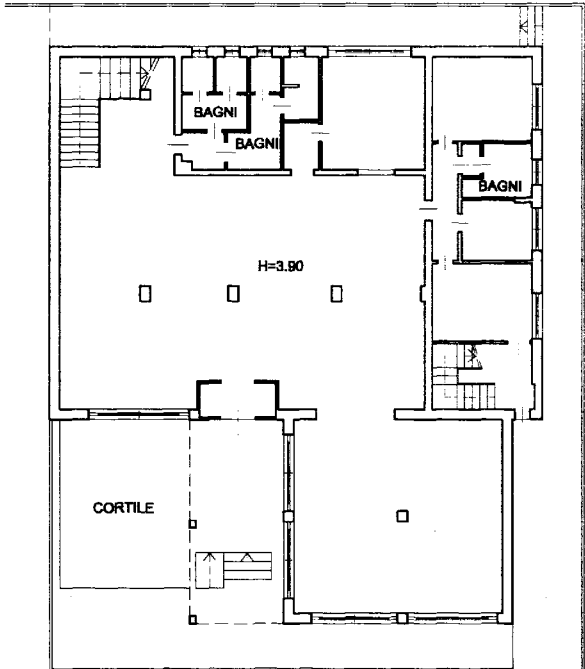

VIA XXV APRILE

PIANTA PIANO TERRENO

MAPPAL 105

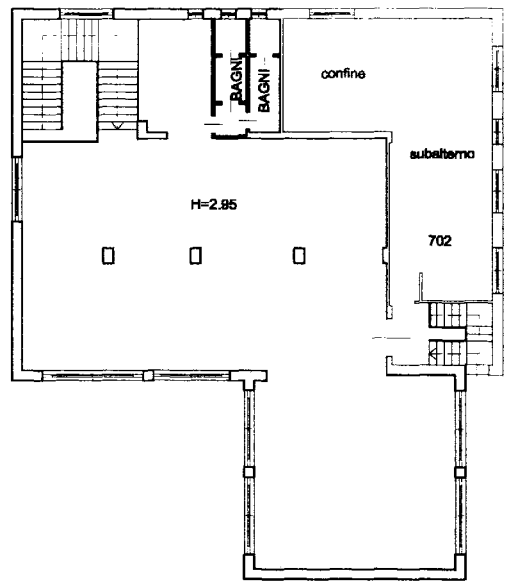

VIA XXV APRILE

PIANTA PIANO PRIMO

MAPPAL 105

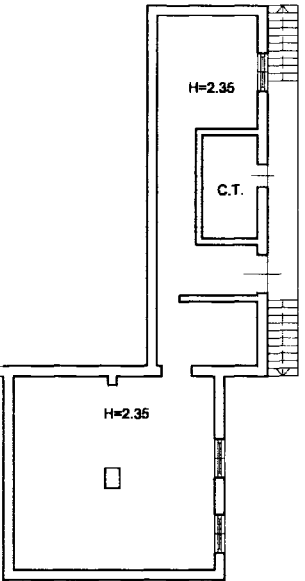

VIA XXV APRILE

PIANTA PIANO SOTTERRANEO



SCALA DI 1:200

Dichiarazione di N.C. <input type="checkbox"/>	Compilata dal GEOMETRA	RISERVATO ALL'UFFICIO
Denuncia di variazione <input type="checkbox"/>	MONFREDINI ARTURO	
Identificativi catastali	Iscritto all'albo de GEOMETRI	
188	VARESE	
Foglio: 35 - Particella 701	12935	

MODULARIO
F. Catasto 214



MINISTERO DELLE FINANZE
DIPARTIMENTO DEL TERRITORIO

MOD. BN (CEU)

CATASTO EDILIZIO URBANO (RDL 13-4-1939, N. 652)

Planimetria di u.i.u. in Comune di LIMBIATE via XXV APRILE civ. 45

MAPPALE 105

MAPPALE 99

MAPPALE 105

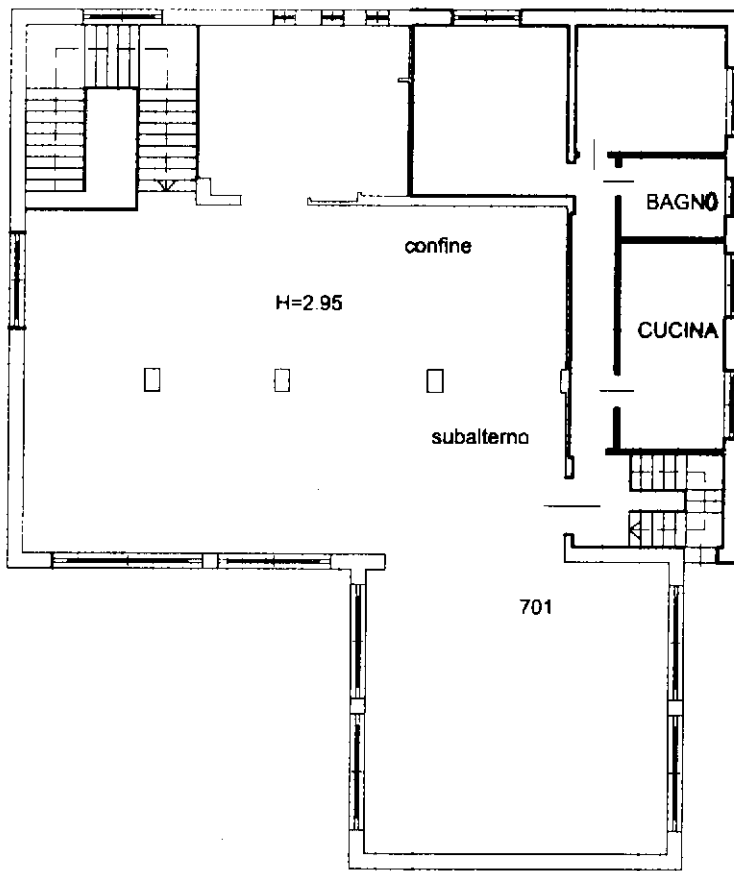

VIA XXV APRILE

PIANTA PIANO PRIMO

ORIENTAMENTO



SCALA DI 1:200

Dichiarazione di N.C.
Ulteriori variazioni

Compilata dal GEOMETRA
(Titolo, cognome e nome)
MONFREDINI ARTURO
iscritto all'albo dei GEOMETRI
della provincia di VARESE n. 2939
data Firma

RISERVATO ALL'UFFICIO

Catasto dei Fabbricati - Situazione al 20/05/2019 - Comune di LIMBIATE (E591) - < Foglio: 35 - Particella: 188 - Subalterno: 702 >
VIA XXV APRILE n. 45 piano: 1;