

All. "A"

Documentazione Fotografica



Foto A1:
Prospetto principale Nord-Est (da Via Mons. Pullano)



Foto A2:
Vista dell'ingresso (lato Est) e, sullo sfondo, la scala di accesso al primo piano



Foto A5:
Piano Terra: Salone, vista principale



Foto A6:
Piano Terra: particolare umidità del salone



Foto A7:
Piano Terra: Bagno



Foto A8:
Piano Terra: ripostiglio-cameretta



Foto A9:
Piano Terra: Camera da letto matrimoniale





Foto A10:
Piano Terra: Seconda camera da letto



Foto A11:
Piano Terra: Cucina



Foto A12:
Piano primo: Balcone e sullo sfondo il terrazzino



Foto A13:
Piano primo: il terrazzino (lato Ovest)



Foto A14:
Piano primo: particolare dell'aggetto del terrazzino



Foto A15:
Piano primo: particolare del locale cucina



Foto A16:
Piano primo: locale di ingresso

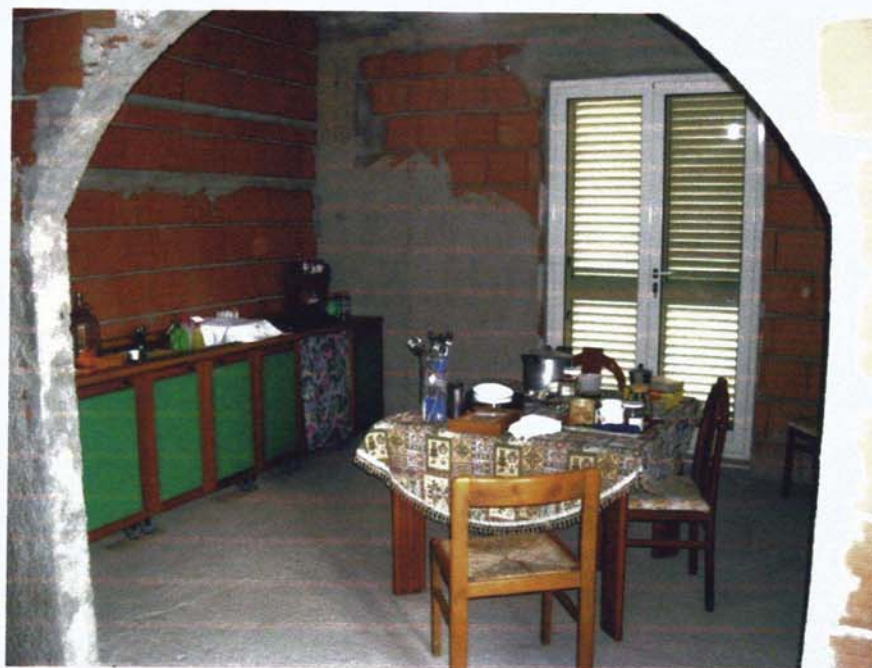
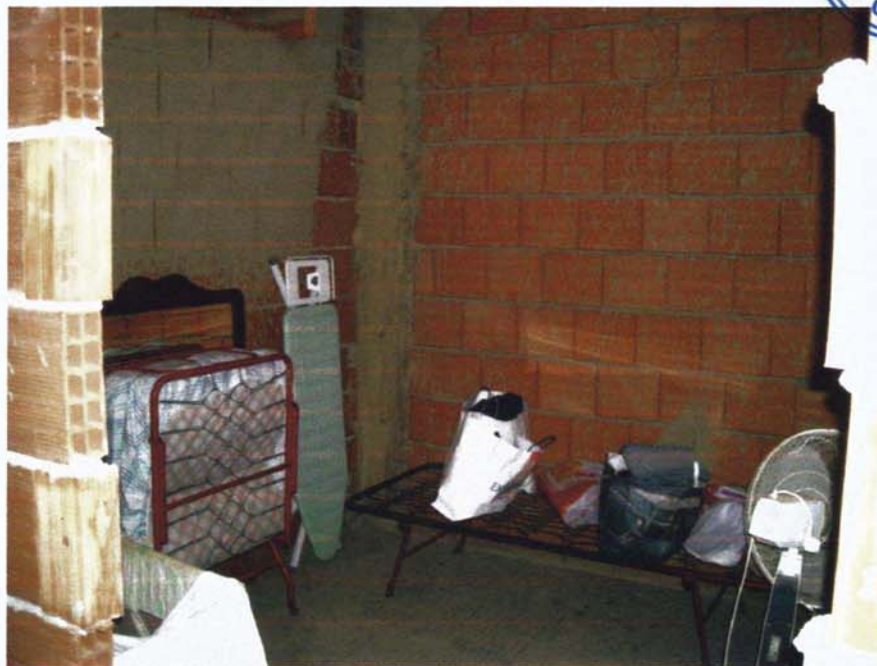

Foto A17:
Piano primo: locale di ingresso