

GRASSI GIOVANNI  
Via Armando Diaz, 25  
31029 Vittorio Veneto (TV)  
P. IVA: 04950540262 C.F. GRS GNN 59R16 I452A

## FALLIMENTO COLOMBIN & FIGLIO S.P.A.

TRIBUNALE CIVILE E PENALE DI TRIESTE – SEZIONE FALLIMENTI

TIPO PROCEDURA: FALLIMENTO

N. 9/2020

DICHIARATA IL 22/09/2020

GIUDICE DELEGATO: VENIER DANIELE

CURATORE: GIAMPORCARO MARIO

## PERIZIA DI STIMA RIMANENZE MAGAZZINO TAPPI E VARIE

### SOPRALLUOGO:

La prima attività di sopralluogo in data 27 novembre 2020 è stata svolta dal sottoscritto accompagnato dal Curatore Fallimentare designato Dott. Mario Giamporcaro.

Nell'area aziendale insistono 18 capannoni che con planimetria sono stati numerati. Risultano tutti utilizzati a qualche titolo sia di lavorazione con presenza di macchinari industriali che di stoccaggio per quanto riguarda semilavorati e non di sughero e materiali sussidiari.

Dovendo periziare anche gli uffici ed il laboratorio di analisi, si decide di affidare alla superficie interessata il numero "0".

### **Condizioni di stoccaggio prodotti in sughero**

- Le condizioni di stoccaggio dei prodotti in sughero si possono ritenere corrette in quanto sono tutti sollevati da terra e posti su bancali o cestoni metallici in locali senza accumuli di umidità
- Molti materiali sono stoccati in big bags che risultano correttamente chiusi.
- Da una prima vista dello stock si evince inoltre un certo disordine in quanto tappi appartenenti alla stessa famiglia (almeno in dimensioni) sono stoccati in posizioni non sempre vicine e in differenti capannoni.
- Quasi tutti i contenitori riportano etichettatura in cartoncino con la definizione del materiale presente all'interno attraverso codice aziendale e quantitativi.

- Si verifica inoltre un primo lavoro di base già svolto con la creazione di primo inventario derivante dal sistema gestionale e poi verificato attraverso i numeri riportati nei cartoncini identificativi completo anche di fotografie.

Il sopralluogo si conclude quindi proponendo di avviare al più presto il lavoro peritale.

A handwritten signature in black ink, located in the bottom right corner of the page. The signature is stylized and appears to consist of several loops and a long vertical stroke.

## METODO DI LAVORO E CONCLUSIONI

Per effettuare l'inventario e la stima dei prodotti si procede con uno schema specifico come di seguito:

### Suddivisione materiali di sughero in macro famiglie come segue:

- **Spumanti:** trattasi di tappi da spumante formati da corpi in sughero agglomerato con o senza rondelle in sughero naturale, corpi di agglomerato semilavorati e rondelle da accoppiare. Il tutto andrà suddiviso per categorie e classifiche di appartenenza per cercare di omogeneizzare i futuri lotti il più possibile.
- **Frizzanti:** trattasi di tappi sempre in agglomerato con o senza apposizione di rondelle destinati alla chiusura raso di vini frizzanti.
- **Corpi accoppiati:** tappi formati da sughero naturale in due pezzi verticalmente incollati. Possiamo considerarli come semilavorati in quanto sono destinati all'apposizione di rondelle per la formazione di prodotti finiti formati da 4 pezzi.
- **Rondelle a poro verticale o orizzontale:** sono dischi semilavorati destinati all'incollaggio o su corpi di sughero agglomerato per formare tappi da spumante o su tappi in sughero naturale incollati verticalmente e destinati alla chiusura di vini fermi.
- **Colmatati:** sono tappi con i pori occlusi da miscela di polvere di sughero e collanti
- **Tecnici:** per la maggior parte trattasi di tappi composti da corpo in agglomerato con apposizione di rondelle alle estremità destinati alla chiusura di vini fermi.
- **Naturali:** trattasi di tappi in sughero naturale monopezzo o accoppiati
- **Agglo:** tappi in agglomerato formati con granulometrie di sughero differenti che andranno separati proprio attraverso la verifica delle dimensioni della granina utilizzata.
- **Cascame agglo:** tappi e semilavorati in sughero granulato destinati alla granulazione.
- **Cascame nat:** materiale per lo più in sughero naturale destinato alla granulazione.

### Campionamento:

- Posizionare a terra i bancali
- Aprire i sacchi
- Prelevare casualmente i campioni (una cinquantina di pezzi per tipologia)
- Fotografare il materiale con 1 o più fotografie
- Rilevare i vari capannoni ove presente materiale della stessa famiglia

### Verifica dimensionale:

Viene utilizzato un calibro digitale "Borletti" con marchio CE con seguente metodica:

- Prelievo dal campionamento di n. 10 tappi
- Misurazione doppia del diametro per i tappi naturali in parallelo e in trasversale rispetto alle annate che si vedono
- Misurazione singola del diametro per i tappi tecnici
- Misurazione singola dell'altezza
- Controllo delle tolleranze secondo metodica ISO 9727:2007

### Verifica della qualità visuale secondo le norme del manuale di controllo del sughero (classifica):

- Vengono attribuite classifiche per i tappi in sughero naturale monopezzo come segue:
  - Extra
  - Super
  - 1°
  - 2°
  - 3°
  - 4°

### Valorizzazione dei tappi:

- Verifica sul mercato della corrispondenza dei prezzi attraverso produttori di filiera
- Attribuzione di valore medio di mercato all'acquisto tipologia per tipologia
- Per quanto riguarda i lavorati e semi-lavorati destinati a cascame e quindi alla triturazione, saranno venduti a peso. Troviamo questi materiali presenti in molti capannoni e la pesatura diventa difficile da farsi se non al momento del carico.  
Per la valorizzazione quindi, ho calcolato un peso medio per "tappo" e definito un peso approssimato ma vicino alla realtà dando poi un prezzo di mercato delle due tipologie di cascame tenendo conto dei costi di trasporto e triturazione di cui l'acquirente deve farsi carico.



### Riposizionamento dei campioni prelevati:

- I campioni prelevati saranno confezionati in sacchetti di Nylon, posizionati in scatole di cartone contenenti all'esterno tutti i riferimenti necessari per il riconoscimento.

Le scatole saranno poi posizionate in un capannone con possibile accesso diretto dall'esterno. Questo per evitare che, quando arriveranno visitatori interessati all'asta, possano transitare per tutto lo stabilimento per visionate i materiali.

**Preparazione file da lasciare a disposizione come segue:**

- file contenente tutte le fotografie sul posizionamento del materiale in sughero da potersi visionare anche per confronti sulla classifica del materiale stesso
- file con dati completi su macro famiglie e sotto famiglie con i dati che seguono:
  1. ubicazione intesa come capannone ove allocati
  2. descrizione materiale
  3. quantità
  4. numero fotografie di riferimento
  5. prezzo unitario in € x 1.000 pezzi
  6. valore totale
  7. alla fine troveremo il valore totale anche della macro famiglia
- file con quello che definiremo "catalogo per asta" contenente essenzialmente i dati sopra citati unitamente ad 1 fotografia del materiale

Riepilogo gli accorpamenti in lotti con i relativi valori come segue:

**TAPPI SUGHERO NATURALE MONOPEZZO**

LOTTO 1	SPUMANTI	€ 243.950,50
LOTTO 2	FRIZZANTI	€ 31.896,40
LOTTO 3	CORPI ACCOPPIATI	€ 46.617,65
LOTTO 4	RONDELLE	226.314,00
LOTTO 5	COLMATATI	95.513,00
LOTTO 6	TECNICI	€ 152.251,50
LOTTO 7	NATURALI	€ 98.963,90
LOTTO 8	AGGLO	€ 19.389,00

LOTTO 9	CASCAME AGGLO	€ 5.140,00
---------	---------------	------------

LOTTO 10	CASCAME NAT.	€ 1.380,00
----------	--------------	------------

TOTALE VALORE LOTTI € 921.415,95

Le operazioni peritali vengono concluse il giorno 15 marzo 2021.

In fede

Il Perito

Enol. Giovanni Grassi

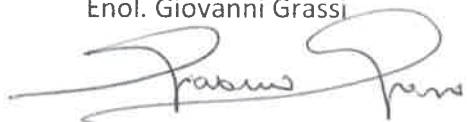

# CATALOGO ARTICOLI IN SUGHERO

## SPUMANTE

Valore Lotto:  
243.950,50 €

Etichetta	descrizione prodotto	quantità
000001	CORPI SPUM GREZZI	507.000

Ubicazione Sub Lotto Cap: 12,

Prezzo Asta: 42,00 € €/1000pz

Valore Sub Lotto: 21.294,00 €



000002	CORPI SPUM INTESTATI H 39,5	103.700
--------	-----------------------------	---------

Ubicazione Sub Lotto Cap: 15

Prezzo Asta: 42,00 € €/1000pz

Valore Sub Lotto: 4.355,40 €



000003	CORPI SPUM INTESTATI H 42,5	431.800
--------	-----------------------------	---------

Ubicazione Sub Lotto Cap: 2, 5, 15

Prezzo Asta: 42,00 € €/1000pz

Valore Sub Lotto: 18.135,60 €



000004	DISCHI SPUM SUPER/PRIMA	234.300
--------	-------------------------	---------

Ubicazione Sub Lotto Cap: 2, 15

Prezzo Asta: 20,00 € €/1000pz

Valore Sub Lotto: 4.686,00 €



# SPUMANTE

Valore Lotto:  
243.950,50 €

Etichetta	descrizione prodotto	quantità
000005	DISCHI SPUM PRIMA	261.700

Ubicazione Sub Lotto Cap: 2, 15

Prezzo Asta: 18,00 € €/1000pz

Valore Sub Lotto: 4.710,60 €



000006	DISCHI SPUM PRIMA/SECONDA	978.600
--------	---------------------------	---------

Ubicazione Sub Lotto Cap: 2, 15

Prezzo Asta: 16,00 € €/1000pz

Valore Sub Lotto: 15.657,60 €



000007	DISCHI SPUM SECONDA/TERZA	320.200
--------	---------------------------	---------

Ubicazione Sub Lotto Cap: 2, 15

Prezzo Asta: 14,00 € €/1000pz

Valore Sub Lotto: 4.482,80 €



000008	DISCHI SPUM TERZA	1.718.600
--------	-------------------	-----------

Ubicazione Sub Lotto Cap: 2, 15

Prezzo Asta: 12,00 € €/1000pz

Valore Sub Lotto: 20.623,20 €



000009	TAPPI SPUM 0+1 PRIMA	93.700
--------	----------------------	--------

Ubicazione Sub Lotto Cap: 5,

Prezzo Asta: 80,00 € €/1000pz

Valore Sub Lotto: 7.496,00 €





# SPUMANTE

Valore Lotto:  
243.950,50 €

Etichetta	descrizione prodotto	quantità
000010	TAPPI SPUM 0+1 SECONDA	53.700

Ubicazione Sub Lotto Cap: 5,

Prezzo Asta: 68,00 € €/1000pz

Valore Sub Lotto: 3.651,60 €



000011	TAPPI SPUM 0+1 TERZA	14.300
--------	----------------------	--------

Ubicazione Sub Lotto Cap: 5,

Prezzo Asta: 55,00 € €/1000pz

Valore Sub Lotto: 786,50 €



000012	TAPPI SPUM 0+1 QUARTA	42.400
--------	-----------------------	--------

Ubicazione Sub Lotto Cap: 15

Prezzo Asta: 40,00 € €/1000pz

Valore Sub Lotto: 1.696,00 €



000013	TAPPI SPUM 0+1 GRANA GROSSA 3°	35.900
--------	--------------------------------	--------

Ubicazione Sub Lotto Cap: 12,

Prezzo Asta: 55,00 € €/1000pz

Valore Sub Lotto: 1.974,50 €



000014	TAPPI SPUM 0+2 PRIMA	132.900
--------	----------------------	---------

Ubicazione Sub Lotto Cap: 5,

Prezzo Asta: 105,00 € €/1000pz

Valore Sub Lotto: 13.954,50 €



# SPUMANTE

Valore Lotto:  
243.950,50 €

Etichetta	descrizione prodotto	quantità
000015	TAPPI SPUM 0+2 PRIMA/SECONDA	112.600

Ubicazione Sub Lotto Cap: 5,

Prezzo Asta: 92,00 € €/1000pz

Valore Sub Lotto: 10.359,20 €



000016	TAPPI SPUM 0+2 SECONDA	159.900
--------	------------------------	---------

Ubicazione Sub Lotto Cap: 5, 12,

Prezzo Asta: 87,00 € €/1000pz

Valore Sub Lotto: 13.911,30 €



000017	TAPPI SPUM 0+2 GRANA GROSSA 3°	174.900
--------	--------------------------------	---------

Ubicazione Sub Lotto Cap: 12,

Prezzo Asta: 60,00 € €/1000pz

Valore Sub Lotto: 10.494,00 €



000018	TAPPI SPUM 0+2 48X28 SUPER	43.300
--------	----------------------------	--------

Ubicazione Sub Lotto Cap: 5,

Prezzo Asta: 95,00 € €/1000pz

Valore Sub Lotto: 4.113,50 €



000019	TAPPI SPUM 0+2 48X28 PRIMA	52.800
--------	----------------------------	--------

Ubicazione Sub Lotto Cap: 5,

Prezzo Asta: 90,00 € €/1000pz

Valore Sub Lotto: 4.752,00 €



# SPUMANTE

Valore Lotto:  
243.950,50 €

Etichetta	descrizione prodotto	quantità
000020	TAPPI SPUM 0+2 48X28 QUARTA	81.500

Ubicazione Sub Lotto Cap: 12,

Prezzo Asta: 42,00 € €/1000pz

Valore Sub Lotto: 3.423,00 €



000021	TAPPI SPUM 0+2 PORO ORIZZ.SUPER	110.400
--------	---------------------------------	---------

Ubicazione Sub Lotto Cap: 5, 15

Prezzo Asta: 120,00 € €/1000pz

Valore Sub Lotto: 13.248,00 €



000022	TAPPI SPUM 0+2 PORO ORIZZ.PRIMA	150.600
--------	---------------------------------	---------

Ubicazione Sub Lotto Cap: 5,

Prezzo Asta: 105,00 € €/1000pz

Valore Sub Lotto: 15.813,00 €



000023	TAPPI SPUM 0+2 PORO ORIZZ.QUARTA	27.600
--------	----------------------------------	--------

Ubicazione Sub Lotto Cap: 15

Prezzo Asta: 45,00 € €/1000pz

Valore Sub Lotto: 1.242,00 €



000024	TAPPI SPUM 0+2 DA RIDURRE	472.600
--------	---------------------------	---------

Ubicazione Sub Lotto Cap: 12,

Prezzo Asta: 52,00 € €/1000pz

Valore Sub Lotto: 24.575,20 €

IMMAGINE  
NON  
DISPONIBILE

# SPUMANTE

Valore Lotto:  
243.950,50 €

Etichetta	descrizione prodotto	quantità
000025	TAPPI SPUM 0+2 DA RIDURRE GRANA GROSSA	165.600

Ubicazione Sub Lotto Cap: 12,

Prezzo Asta: 52,00 € €/1000pz

Valore Sub Lotto: 8.611,20 €



000026	TAPPI SPUM MICRO NO DISCHI 48X30,5	6.100
--------	------------------------------------	-------

Ubicazione Sub Lotto Cap: 5,

Prezzo Asta: 58,00 € €/1000pz

Valore Sub Lotto: 353,80 €



000027	TAPPI SPUM MICRO NO DISCHI 48X30	60.500
--------	----------------------------------	--------

Ubicazione Sub Lotto Cap: 5,

Prezzo Asta: 58,00 € €/1000pz

Valore Sub Lotto: 3.509,00 €



000028	TAPPI SPUM MICRO NO DISCHI E MICROSMUSSO	49.100
--------	--	--------

Ubicazione Sub Lotto Cap: 12,

Prezzo Asta: 58,00 € €/1000pz

Valore Sub Lotto: 2.847,80 €



000029	TAPPI SPUM MICRO NO DISCHI 48X29,5	17.400
--------	------------------------------------	--------

Ubicazione Sub Lotto Cap: 5,

Prezzo Asta: 58,00 € €/1000pz

Valore Sub Lotto: 1.009,20 €



# SPUMANTE

Valore Lotto:  
243.950,50 €

Etichetta	descrizione prodotto	quantità
000030	TAPPI SPUM MICRO NO DISCHI DA RIDURRE	42.000

Ubicazione Sub Lotto Cap: 12,

Prezzo Asta: 52,00 € €/1000pz

Valore Sub Lotto: 2.184,00 €



# FRIZZANTI

Valore Lotto:  
31.896,40 €

Etichetta	descrizione prodotto	quantità
000031	TAPPI FRIZZ 42X27,5 0+2 RAZZA	348.900

Ubicazione Sub Lotto Cap: 5,

Prezzo Asta: 48,00 € €/1000pz

Valore Sub Lotto: 16.747,20 €



000032	TAPPI FRIZZ 42X27,5 0+2 DA RIDURRE	257.400
--------	------------------------------------	---------

Ubicazione Sub Lotto Cap: 15

Prezzo Asta: 46,00 € €/1000pz

Valore Sub Lotto: 11.840,40 €

IMMAGINE  
NON  
DISPONIBILE

000033	TAPPI FRIZZ 42X26 AGGLO NO DISCHI	103.400
--------	-----------------------------------	---------

Ubicazione Sub Lotto Cap: 15

Prezzo Asta: 32,00 € €/1000pz

Valore Sub Lotto: 3.308,80 €



# CORPI ACCOPPIATI

Valore Lotto:  
46.617,65 €

Etichetta	descrizione prodotto	quantità
000034	CORPI 34,5X25 SUPER	42.700

Ubicazione Sub Lotto Cap: 15

Prezzo Asta: 70,00 € €/1000pz  
Valore Sub Lotto: 2.989,00 €



000035	CORPI 35,5X25 PRIMA	20.400
--------	---------------------	--------

Ubicazione Sub Lotto Cap: 15

Prezzo Asta: 62,00 € €/1000pz  
Valore Sub Lotto: 1.264,80 €



000036	CORPI 34,5X25 SECONDA	28.400
--------	-----------------------	--------

Ubicazione Sub Lotto Cap: 2,

Prezzo Asta: 53,00 € €/1000pz  
Valore Sub Lotto: 1.505,20 €



000037	CORPI 35X26 SUPER	248.600
--------	-------------------	---------

Ubicazione Sub Lotto Cap: 15

Prezzo Asta: 70,00 € €/1000pz  
Valore Sub Lotto: 17.402,00 €



000038	CORPI 35X26 PRIMA	70.000
--------	-------------------	--------

Ubicazione Sub Lotto Cap: 15

Prezzo Asta: 62,00 € €/1000pz  
Valore Sub Lotto: 4.340,00 €



# CORPI ACCOPPIATI

Valore Lotto:  
46.617,65 €

Etichetta	descrizione prodotto	quantità
000039	CORPI 40X24,5 SUPER	22.100

Ubicazione Sub Lotto Cap: 15

Prezzo Asta: 73,00 € €/1000pz

Valore Sub Lotto: 1.613,30 €

IMMAGINE  
NON  
DISPONIBILE

000040	CORPI 40X26 SUPER	194.800
--------	-------------------	---------

Ubicazione Sub Lotto Cap: 2, 5, 15

Prezzo Asta: 70,00 € €/1000pz

Valore Sub Lotto: 13.636,00 €



000041	CORPI 40X26 PRIMA	37.800
--------	-------------------	--------

Ubicazione Sub Lotto Cap: 5, 15

Prezzo Asta: 62,00 € €/1000pz

Valore Sub Lotto: 2.343,60 €



000166	CORPI 40X26 SECONDA	28.750
--------	---------------------	--------

Ubicazione Sub Lotto Cap: 2, 5,

Prezzo Asta: 53,00 € €/1000pz

Valore Sub Lotto: 1.523,75 €



# RONDELLE

Valore Lotto:  
226.314,00 €

Etichetta	descrizione prodotto	quantità
000042	RONDELLE PORO ORIZZ 24,3 PRIMA	1.922.000

Ubicazione Sub Lotto Cap: 2, 15

Prezzo Asta: 16,00 € €/1000pz

Valore Sub Lotto: 30.752,00 €



000043	RONDELLE PORO ORIZZ 26 PRIMA	5.258.000
--------	------------------------------	-----------

Ubicazione Sub Lotto Cap: 2, 15

Prezzo Asta: 17,00 € €/1000pz

Valore Sub Lotto: 89.386,00 €

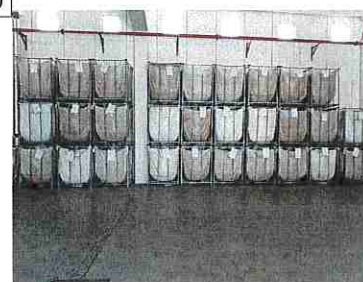

000044	RONDELLE PORO VERT 28 RAZZA	7.584.000
--------	-----------------------------	-----------

Ubicazione Sub Lotto Cap: 15

Prezzo Asta: 14,00 € €/1000pz

Valore Sub Lotto: 106.176,00 €





# COLMATATI

Valore Lotto:  
95.513,00 €

Etichetta	descrizione prodotto	quantità
000045	TAPPI AGGLO 1+1 PORO VERT 38X23,5	247.300

Ubicazione Sub Lotto Cap: 5, 12,

Prezzo Asta: 35,00 € €/1000pz

Valore Sub Lotto: 8.655,50 €



000046	TAPPI AGGLO 1+1 PORO VERT 38X24 DA RIDURRE	32.900
--------	--	--------

Ubicazione Sub Lotto Cap: 12,

Prezzo Asta: 25,00 € €/1000pz

Valore Sub Lotto: 822,50 €



000047	TAPPI AGGLO 1+1 PORO VERT 44X23,5	303.000
--------	-----------------------------------	---------

Ubicazione Sub Lotto Cap: 12,

Prezzo Asta: 37,00 € €/1000pz

Valore Sub Lotto: 11.211,00 €



000048	TAPPI AGGLO 1+1 PORO ORIZZ 44X23,5	350.000
--------	------------------------------------	---------

Ubicazione Sub Lotto Cap: 5, 12,

Prezzo Asta: 37,00 € €/1000pz

Valore Sub Lotto: 12.950,00 €



000049	TAPPI NAT 44X24 SUPER	26.000
--------	-----------------------	--------

Ubicazione Sub Lotto Cap: 5,

Prezzo Asta: 80,00 € €/1000pz

Valore Sub Lotto: 2.080,00 €



# COLMATATI

Valore Lotto:  
95.513,00 €

Etichetta	descrizione prodotto	quantità
000050	TAPPI NAT 44X24 PRIMA	43.400

Ubicazione Sub Lotto Cap: 5,

Prezzo Asta: 70,00 € €/1000pz

Valore Sub Lotto: 3.038,00 €



000051	TAPPI NAT 44X24,5 SUPER	241.600
--------	-------------------------	---------

Ubicazione Sub Lotto Cap: 5, 15

Prezzo Asta: 80,00 € €/1000pz

Valore Sub Lotto: 19.328,00 €



000052	TAPPI NAT 44X24,5 PRIMA	31.200
--------	-------------------------	--------

Ubicazione Sub Lotto Cap: 5,

Prezzo Asta: 70,00 € €/1000pz

Valore Sub Lotto: 2.184,00 €



000053	TAPPI NAT 4 PEZZI 44X24	161.000
--------	-------------------------	---------

Ubicazione Sub Lotto Cap: 5,

Prezzo Asta: 100,00 € €/1000pz

Valore Sub Lotto: 16.100,00 €



000054	TAPPI NAT 4 PEZZI 39X24	239.300
--------	-------------------------	---------

Ubicazione Sub Lotto Cap: 5,

Prezzo Asta: 80,00 € €/1000pz

Valore Sub Lotto: 19.144,00 €



# TECNICI

Valore Lotto:  
152.251,50 €

Etichetta	descrizione prodotto	quantità
000055	AGGLO 1+1 38X23 PORO ORIZZ SUPER	70.600

Ubicazione Sub Lotto Cap: 12,

Prezzo Asta: 60,00 € €/1000pz

Valore Sub Lotto: 4.236,00 €



000056	AGGLO 1+1 38X23 PORO ORIZZ PRIMA (a)	9.800
--------	--------------------------------------	-------

Ubicazione Sub Lotto Cap: 12,

Prezzo Asta: 52,00 € €/1000pz

Valore Sub Lotto: 509,60 €



000057	AGGLO 1+1 38X23 PORO ORIZZ PRIMA/SECONDA	300.000
--------	--	---------

Ubicazione Sub Lotto Cap: 12,

Prezzo Asta: 44,00 € €/1000pz

Valore Sub Lotto: 13.200,00 €



000058	AGGLO 1+1 38X23 PORO ORIZZ PRIMA (b)	42.400
--------	--------------------------------------	--------

Ubicazione Sub Lotto Cap: 12,

Prezzo Asta: 52,00 € €/1000pz

Valore Sub Lotto: 2.204,80 €

IMMAGINE  
NON  
DISPONIBILE

000059	AGGLO 1+1 38X23,5 PORO ORIZZ PRIMA	165.800
--------	------------------------------------	---------

Ubicazione Sub Lotto Cap: 12,

Prezzo Asta: 52,00 € €/1000pz

Valore Sub Lotto: 8.621,60 €



# TECNICI

Valore Lotto:  
152.251,50 €

Etichetta	descrizione prodotto	quantità
000060	AGGLO 1+1 38X23,5 PORO ORIZZ PRIMA/SECONDA	44.500

Ubicazione Sub Lotto Cap: 12,

Prezzo Asta: 44,00 € €/1000pz

Valore Sub Lotto: 1.958,00 €



000061	AGGLO 1+1 38X23,5 PORO ORIZZ DA RIPASSARE (a)	144.200
--------	---	---------

Ubicazione Sub Lotto Cap: 12,

Prezzo Asta: 25,00 € €/1000pz

Valore Sub Lotto: 3.605,00 €



000062	AGGLO 1+1 38X23,5 PORO ORIZZ DA RIPASSARE (b)	132.600
--------	---	---------

Ubicazione Sub Lotto Cap: 5,

Prezzo Asta: 25,00 € €/1000pz

Valore Sub Lotto: 3.315,00 €



000063	AGGLO 1+1 41X23 PORO ORIZZ DA RIPASSARE	69.200
--------	---	--------

Ubicazione Sub Lotto Cap: 5,

Prezzo Asta: 25,00 € €/1000pz

Valore Sub Lotto: 1.730,00 €



000064	AGGLO 1+1 42X23 PORO ORIZZ DA RIPASSARE	147.400
--------	---	---------

Ubicazione Sub Lotto Cap: 5,

Prezzo Asta: 25,00 € €/1000pz

Valore Sub Lotto: 3.685,00 €



# TECNICI

Valore Lotto:  
152.251,50 €

Etichetta	descrizione prodotto	quantità
000065	AGGLO 1+1 42X23 PORO ORIZZ DA RIPASSARE GRANA DIVERSA	49.900

Ubicazione Sub Lotto Cap: 5,

Prezzo Asta: 25,00 € €/1000pz

Valore Sub Lotto: 1.247,50 €



000066	AGGLO 0+2 42X23,5 PORO VERT	198.400
--------	-----------------------------	---------

Ubicazione Sub Lotto Cap: 15

Prezzo Asta: 52,00 € €/1000pz

Valore Sub Lotto: 10.316,80 €



000067	AGGLO 1+1 44X22,5 PORO ORIZZ SUPER	226.300
--------	------------------------------------	---------

Ubicazione Sub Lotto Cap: 12,

Prezzo Asta: 60,00 € €/1000pz

Valore Sub Lotto: 13.578,00 €



000068	AGGLO 1+1 44X23,5 PORO ORIZZ SUPER (a)	110.000
--------	--	---------

Ubicazione Sub Lotto Cap: 5,

Prezzo Asta: 60,00 € €/1000pz

Valore Sub Lotto: 6.600,00 €



000069	AGGLO 1+1 44X23,5 PORO ORIZZ EXTRA	32.300
--------	------------------------------------	--------

Ubicazione Sub Lotto Cap: 5,

Prezzo Asta: 68,00 € €/1000pz

Valore Sub Lotto: 2.196,40 €



# TECNICI

Valore Lotto:  
152.251,50 €

Etichetta	descrizione prodotto	quantità
000070	AGGLO 1+1 44X23,5 PORO ORIZZ SUPER (b)	13.600

Ubicazione Sub Lotto Cap: 5,

Prezzo Asta: 60,00 € €/1000pz

Valore Sub Lotto: 816,00 €



000071	AGGLO 1+1 44X23,5 PORO ORIZZ SUPER/1° NON SMUSSATI	3.900
--------	--	-------

Ubicazione Sub Lotto Cap: 5,

Prezzo Asta: 55,00 € €/1000pz

Valore Sub Lotto: 214,50 €



000072	AGGLO 1+1 44x23,5 PORO ORIZZ SUPER/1°	23.900
--------	---------------------------------------	--------

Ubicazione Sub Lotto Cap: 5,

Prezzo Asta: 57,00 € €/1000pz

Valore Sub Lotto: 1.362,30 €



000073	AGGLO 1+1 44X23,5 PORO ORIZZ PRIMA	16.000
--------	------------------------------------	--------

Ubicazione Sub Lotto Cap: 5,

Prezzo Asta: 54,00 € €/1000pz

Valore Sub Lotto: 864,00 €



000074	AGGLO 1+1 44X23,5 PORO ORIZZ PRIMA NO SMUSSO	32.400
--------	--	--------

Ubicazione Sub Lotto Cap: 5,

Prezzo Asta: 52,00 € €/1000pz

Valore Sub Lotto: 1.684,80 €



# TECNICI

Valore Lotto:  
152.251,50 €

Etichetta	descrizione prodotto	quantità
000075	AGGLO 1+1 44X23,5 PORO ORIZZ PRIMA/SEC NON SMUSSO	45.700

Ubicazione Sub Lotto Cap: 5,

Prezzo Asta: 45,00 € €/1000pz

Valore Sub Lotto: 2.056,50 €



000076	AGGLO 1+1 44X23,5 PORO ORIZZ PRIMA/SEC	4.100
--------	--	-------

Ubicazione Sub Lotto Cap: 5,

Prezzo Asta: 45,00 € €/1000pz

Valore Sub Lotto: 184,50 €



000077	AGGLO 1+1 44X23 PORO ORIZZ DA RIPASSARE	51.200
--------	---	--------

Ubicazione Sub Lotto Cap: 5,

Prezzo Asta: 25,00 € €/1000pz

Valore Sub Lotto: 1.280,00 €



000078	AGGLO 1+1 44X23 PORO ORIZZ DA RIPASSARE GRANA DIVERSA	145.500
--------	---	---------

Ubicazione Sub Lotto Cap: 5,

Prezzo Asta: 25,00 € €/1000pz

Valore Sub Lotto: 3.637,50 €



000079	AGGLO 1+1 44X23,5 PORO ORIZZ DA RIPASSARE	43.100
--------	---	--------

Ubicazione Sub Lotto Cap: 5,

Prezzo Asta: 25,00 € €/1000pz

Valore Sub Lotto: 1.077,50 €



# TECNICI

Valore Lotto:  
152.251,50 €

Etichetta	descrizione prodotto	quantità
000080	AGGLO 1+1 44X23,5 PORO ORIZZ SMUSSATI DA RIPASSARE	87.300

Ubicazione Sub Lotto Cap: 5,

Prezzo Asta: 25,00 € €/1000pz  
Valore Sub Lotto: 2.182,50 €



000081	AGGLO 1+1 38X23,5 PORO VERT SECONDA	538.500
--------	-------------------------------------	---------

Ubicazione Sub Lotto Cap: 12,

Prezzo Asta: 42,00 € €/1000pz  
Valore Sub Lotto: 22.617,00 €



000082	AGGLO 1+1 38X23 PORO VERT DA RIPASSARE	104.100
--------	--	---------

Ubicazione Sub Lotto Cap: 5,

Prezzo Asta: 25,00 € €/1000pz  
Valore Sub Lotto: 2.602,50 €



000083	AGGLO 1+1 38X23,5 PORO VERT DA RIPASSARE	116.100
--------	--	---------

Ubicazione Sub Lotto Cap: 5,

Prezzo Asta: 25,00 € €/1000pz  
Valore Sub Lotto: 2.902,50 €



000084	AGGLO 1+1 41X23 PORO VERT DA RIPASSARE (a)	64.700
--------	--	--------

Ubicazione Sub Lotto Cap: 15

Prezzo Asta: 25,00 € €/1000pz  
Valore Sub Lotto: 1.617,50 €





# TECNICI

Valore Lotto:  
152.251,50 €

Etichetta	descrizione prodotto	quantità
000085	AGGLO 1+1 41X23,5 PORO VERT SECONDA	167.600

Ubicazione Sub Lotto Cap: 5,

Prezzo Asta: 42,00 € €/1000pz

Valore Sub Lotto: 7.039,20 €



000086	AGGLO 1+1 41X23,5 PORO VERT TERZA	61.700
--------	-----------------------------------	--------

Ubicazione Sub Lotto Cap: 5,

Prezzo Asta: 36,00 € €/1000pz

Valore Sub Lotto: 2.221,20 €



000087	AGGLO 1+1 41X23,5 PORO VERT TERZA GRANA DIVERSA	21.100
--------	---	--------

Ubicazione Sub Lotto Cap: 5,

Prezzo Asta: 25,00 € €/1000pz

Valore Sub Lotto: 527,50 €



000088	AGGLO 1+1 41X23,5 PORO VERT TERZA/QUARTA	10.600
--------	--	--------

Ubicazione Sub Lotto Cap: 5,

Prezzo Asta: 25,00 € €/1000pz

Valore Sub Lotto: 265,00 €



000089	AGGLO 1+1 41X23 PORO VERT DA RIPASSARE (b)	19.200
--------	--	--------

Ubicazione Sub Lotto Cap: 5,

Prezzo Asta: 25,00 € €/1000pz

Valore Sub Lotto: 480,00 €



# TECNICI

Valore Lotto:  
152.251,50 €

Etichetta	descrizione prodotto	quantità
000090	AGGLO 1+1 41X23,5 PORO VERT DA RIPASSARE	29.200

Ubicazione Sub Lotto Cap: 5,

Prezzo Asta: 25,00 € €/1000pz

Valore Sub Lotto: 730,00 €



000091	AGGLO 1+1 42X23 PORO VERT DA RIPASSARE	39.700
--------	--	--------

Ubicazione Sub Lotto Cap: 5,

Prezzo Asta: 25,00 € €/1000pz

Valore Sub Lotto: 992,50 €



000092	AGGLO 1+1 42X23,5 PORO VERT DA RIPASSARE	30.500
--------	--	--------

Ubicazione Sub Lotto Cap: 5,

Prezzo Asta: 25,00 € €/1000pz

Valore Sub Lotto: 762,50 €



000093	AGGLO 1+1 44X23,5 PORO VERT SECONDA (a)	10.100
--------	---	--------

Ubicazione Sub Lotto Cap: 5,

Prezzo Asta: 42,00 € €/1000pz

Valore Sub Lotto: 424,20 €



000094	AGGLO 1+1 44X23,5 PORO VERT TERZA	12.600
--------	-----------------------------------	--------

Ubicazione Sub Lotto Cap: 5,

Prezzo Asta: 36,00 € €/1000pz

Valore Sub Lotto: 453,60 €



# TECNICI

Valore Lotto:  
152.251,50 €

Etichetta	descrizione prodotto	quantità
000095	AGGLO 1+1 44X23 PORO VERT PRIMA	46.700

Ubicazione Sub Lotto Cap: 5,

Prezzo Asta: 52,00 € €/1000pz

Valore Sub Lotto: 2.428,40 €



000096	AGGLO 1+1 44X23 PORO VERT SECONDA	19.400
--------	-----------------------------------	--------

Ubicazione Sub Lotto Cap: 5,

Prezzo Asta: 42,00 € €/1000pz

Valore Sub Lotto: 814,80 €



000097	AGGLO 1+1 44X23,5 PORO VERT SECONDA (b)	36.500
--------	---	--------

Ubicazione Sub Lotto Cap: 5,

Prezzo Asta: 42,00 € €/1000pz

Valore Sub Lotto: 1.533,00 €



000098	AGGLO 1+1 44X23,5 PORO VERT TERZA	54.300
--------	-----------------------------------	--------

Ubicazione Sub Lotto Cap: 5,

Prezzo Asta: 36,00 € €/1000pz

Valore Sub Lotto: 1.954,80 €



000099	AGGLO 1+1 44X23,5 PORO VERT TERZA SMUSSATI	9.500
--------	--	-------

Ubicazione Sub Lotto Cap: 5,

Prezzo Asta: 42,00 € €/1000pz

Valore Sub Lotto: 399,00 €



# TECNICI

Valore Lotto:  
152.251,50 €

Etichetta	descrizione prodotto	quantità
000100	AGGLO 1+1 44X23,5 PORO VERT DA RIPASSARE	82.100

Ubicazione Sub Lotto Cap: 5,

Prezzo Asta: 25,00 € €/1000pz

Valore Sub Lotto: 2.052,50 €



000101	AGGLO 1+1 44X23 PORO VERT SMUSSARI DA RIPASSARE	249.200
--------	---	---------

Ubicazione Sub Lotto Cap: 5,

Prezzo Asta: 25,00 € €/1000pz

Valore Sub Lotto: 6.230,00 €



000102	AGGLO 1+1 44X23 PORO VERT DA RIPASSARE GRANA DIVERSA	33.600
--------	--	--------

Ubicazione Sub Lotto Cap: 5,

Prezzo Asta: 25,00 € €/1000pz

Valore Sub Lotto: 840,00 €



# NATURALI

Valore Lotto:  
98.963,90 €

Etichetta	descrizione prodotto	quantità
000103	TAPPI NAT 44X28 SUPER	3.500

Ubicazione Sub Lotto Cap: 5,

Prezzo Asta: 320,00 € €/1000pz

Valore Sub Lotto: 1.120,00 €



000104	TAPPI NAT 44X32 SUPER	4.500
--------	-----------------------	-------

Ubicazione Sub Lotto Cap: 5,

Prezzo Asta: 320,00 € €/1000pz

Valore Sub Lotto: 1.440,00 €



000105	TAPPI NAT 44X34 SUPER	170
--------	-----------------------	-----

Ubicazione Sub Lotto Cap: 5,

Prezzo Asta: 320,00 € €/1000pz

Valore Sub Lotto: 54,40 €



000106	TAPPI NAT 44X37 SUPER	3.500
--------	-----------------------	-------

Ubicazione Sub Lotto Cap: 5,

Prezzo Asta: 320,00 € €/1000pz

Valore Sub Lotto: 1.120,00 €



000107	TAPPI NAT 44X39 SUPER	2.600
--------	-----------------------	-------

Ubicazione Sub Lotto Cap: 5,

Prezzo Asta: 320,00 € €/1000pz

Valore Sub Lotto: 832,00 €



# NATURALI

Valore Lotto:  
98.963,90 €

Etichetta	descrizione prodotto	quantità
000108	TAPPI NAT 48X28 SUPER	3.100

Ubicazione Sub Lotto Cap: 5,

Prezzo Asta: 320,00 € €/1000pz  
Valore Sub Lotto: 992,00 €



000109	TAPPI NAT 48X30,5 SUPER	1.000
--------	-------------------------	-------

Ubicazione Sub Lotto Cap: 5,

Prezzo Asta: 320,00 € €/1000pz  
Valore Sub Lotto: 320,00 €



000110	TAPPI NAT 48X34 SUPER	2.800
--------	-----------------------	-------

Ubicazione Sub Lotto Cap: 5, 8,

Prezzo Asta: 320,00 € €/1000pz  
Valore Sub Lotto: 896,00 €



000111	TAPPI NAT 48X37 SUPER	950
--------	-----------------------	-----

Ubicazione Sub Lotto Cap: 5,

Prezzo Asta: 320,00 € €/1000pz  
Valore Sub Lotto: 304,00 €



000112	TAPPI NAT 48X39 SUPER	1.000
--------	-----------------------	-------

Ubicazione Sub Lotto Cap: 5,

Prezzo Asta: 320,00 € €/1000pz  
Valore Sub Lotto: 320,00 €



# NATURALI

Valore Lotto:  
98.963,90 €

Etichetta	descrizione prodotto	quantità
000113	TAPPI NAT 54X32 SUPER	3.800

Ubicazione Sub Lotto Cap: 15

Prezzo Asta: 320,00 € €/1000pz

Valore Sub Lotto: 1.216,00 €



000114	TAPPI NAT 54X34 SUPER	1.100
--------	-----------------------	-------

Ubicazione Sub Lotto Cap: 15

Prezzo Asta: 320,00 € €/1000pz

Valore Sub Lotto: 352,00 €



000115	TAPPI NAT 54X36 SUPER	3.700
--------	-----------------------	-------

Ubicazione Sub Lotto Cap: 5,

Prezzo Asta: 320,00 € €/1000pz

Valore Sub Lotto: 1.184,00 €



000116	TAPPI NAT 44X24 DA RIPASSARE	10.100
--------	------------------------------	--------

Ubicazione Sub Lotto Cap: 5,

Prezzo Asta: 40,00 € €/1000pz

Valore Sub Lotto: 404,00 €



000117	TAPPI NAT 44X24,3 EXTRA	5.200
--------	-------------------------	-------

Ubicazione Sub Lotto Cap: 5,

Prezzo Asta: 190,00 € €/1000pz

Valore Sub Lotto: 988,00 €



# NATURALI

Valore Lotto:  
98.963,90 €

Etichetta	descrizione prodotto	quantità
000118	TAPPI NAT 44X24,3 SUPER	3.000

Ubicazione Sub Lotto Cap: 5,

Prezzo Asta: 145,00 € €/1000pz

Valore Sub Lotto: 435,00 €



000119	TAPPI NAT 44X24,3 TERZA	8.700
--------	-------------------------	-------

Ubicazione Sub Lotto Cap: 5,

Prezzo Asta: 45,00 € €/1000pz

Valore Sub Lotto: 391,50 €



000120	TAPPI NAT 44X24,3 DA RIPASSARE	18.700
--------	--------------------------------	--------

Ubicazione Sub Lotto Cap: 5,

Prezzo Asta: 40,00 € €/1000pz

Valore Sub Lotto: 748,00 €



000121	TAPPI NAT 49X24 EXTRA	1.100
--------	-----------------------	-------

Ubicazione Sub Lotto Cap: 5,

Prezzo Asta: 230,00 € €/1000pz

Valore Sub Lotto: 253,00 €



000122	TAPPI NAT 49X24 FIORE	25.800
--------	-----------------------	--------

Ubicazione Sub Lotto Cap: 5,

Prezzo Asta: 250,00 € €/1000pz

Valore Sub Lotto: 6.450,00 €





# NATURALI

Valore Lotto:  
98.963,90 €

Etichetta	descrizione prodotto	quantità
000123	TAPPI NAT 49X24 EXTRA/SUPER	8.800

Ubicazione Sub Lotto Cap: 5,

Prezzo Asta: 200,00 € €/1000pz  
Valore Sub Lotto: 1.760,00 €



000124	TAPPI NAT 49X24 PRIMA/SECONDA	1.700
--------	-------------------------------	-------

Ubicazione Sub Lotto Cap: 5,

Prezzo Asta: 125,00 € €/1000pz  
Valore Sub Lotto: 212,50 €



000125	TAPPI NAT 49X26 EXTRA	8.600
--------	-----------------------	-------

Ubicazione Sub Lotto Cap: 5,

Prezzo Asta: 380,00 € €/1000pz  
Valore Sub Lotto: 3.268,00 €



000126	TAPPI NAT 54X24 FIORE	3.500
--------	-----------------------	-------

Ubicazione Sub Lotto Cap: 5,

Prezzo Asta: 320,00 € €/1000pz  
Valore Sub Lotto: 1.120,00 €

IMMAGINE  
NON  
DISPONIBILE

000127	TAPPI NAT 54X24 EXTRA	8.300
--------	-----------------------	-------

Ubicazione Sub Lotto Cap: 5,

Prezzo Asta: 300,00 € €/1000pz  
Valore Sub Lotto: 2.490,00 €



# NATURALI

Valore Lotto:  
98.963,90 €

Etichetta	descrizione prodotto	quantità
000128	TAPPI NAT 54X24 DA RIPASSARE	1.500

Ubicazione Sub Lotto Cap: 5,

Prezzo Asta: 200,00 € €/1000pz

Valore Sub Lotto: 300,00 €



000129	TAPPI NAT 54X26 FIORE	2.200
--------	-----------------------	-------

Ubicazione Sub Lotto Cap: 5,

Prezzo Asta: 350,00 € €/1000pz

Valore Sub Lotto: 770,00 €



000130	TAPPI NAT 4 PEZZI 45X26 2° DA TORNIRE	15.100
--------	---------------------------------------	--------

Ubicazione Sub Lotto Cap: 2,

Prezzo Asta: 80,00 € €/1000pz

Valore Sub Lotto: 1.208,00 €

IMMAGINE  
NON  
DISPONIBILE

000131	TAPPI NAT 4 PEZZI 44X25 2° NON LAVATI	37.400
--------	---------------------------------------	--------

Ubicazione Sub Lotto Cap: 4,

Prezzo Asta: 90,00 € €/1000pz

Valore Sub Lotto: 3.366,00 €



000132	TAPPI NAT 4 PEZZI 49X24 EX/SUP NON LAVATI	25.600
--------	---	--------

Ubicazione Sub Lotto Cap: 4,

Prezzo Asta: 150,00 € €/1000pz

Valore Sub Lotto: 3.840,00 €



# NATURALI

Valore Lotto:  
98.963,90 €

Etichetta	descrizione prodotto	quantità
000133	TAPPI NAT 4 PEZZI 44X24 FIORE	20.900

Ubicazione Sub Lotto Cap: 5,

Prezzo Asta: 150,00 € €/1000pz

Valore Sub Lotto: 3.135,00 €



000134	TAPPI NAT 4 PEZZI 44X24 EXTRA	21.000
--------	-------------------------------	--------

Ubicazione Sub Lotto Cap: 5,

Prezzo Asta: 140,00 € €/1000pz

Valore Sub Lotto: 2.940,00 €



000135	TAPPI NAT 4 PEZZI 44X24 2°	17.100
--------	----------------------------	--------

Ubicazione Sub Lotto Cap: 5, 15

Prezzo Asta: 85,00 € €/1000pz

Valore Sub Lotto: 1.453,50 €



000136	TAPPI NAT 4 PEZZI 44X25 EXTRA	900
--------	-------------------------------	-----

Ubicazione Sub Lotto Cap: 5,

Prezzo Asta: 150,00 € €/1000pz

Valore Sub Lotto: 135,00 €

IMMAGINE  
NON  
DISPONIBILE

000137	TAPPI NAT 4 PEZZI 44X25 PRIMA	4.400
--------	-------------------------------	-------

Ubicazione Sub Lotto Cap: 5,

Prezzo Asta: 120,00 € €/1000pz

Valore Sub Lotto: 528,00 €



# NATURALI

Valore Lotto:  
98.963,90 €

Etichetta	descrizione prodotto	quantità
000138	TAPPI NAT 4 PEZZI 44X25 PRIMA/SECONDA	2.600

Ubicazione Sub Lotto Cap: 5,

Prezzo Asta: 100,00 € €/1000pz  
Valore Sub Lotto: 260,00 €



000139	TAPPI NAT 4 PEZZI 44X25 SECONDA	60.700
--------	---------------------------------	--------

Ubicazione Sub Lotto Cap: 5,

Prezzo Asta: 90,00 € €/1000pz  
Valore Sub Lotto: 5.463,00 €



000140	TAPPI NAT 4 PEZZI 44X25 DA RIPASSARE	42.500
--------	--------------------------------------	--------

Ubicazione Sub Lotto Cap: 4, 5,

Prezzo Asta: 40,00 € €/1000pz  
Valore Sub Lotto: 1.700,00 €



000141	TAPPI NAT 4 PEZZI 49X24 EXTRA	38.200
--------	-------------------------------	--------

Ubicazione Sub Lotto Cap: 5,

Prezzo Asta: 120,00 € €/1000pz  
Valore Sub Lotto: 4.584,00 €



000142	TAPPI NAT 4 PEZZI 48X24 EXTRA/SUPER	20.200
--------	-------------------------------------	--------

Ubicazione Sub Lotto Cap: 5,

Prezzo Asta: 100,00 € €/1000pz  
Valore Sub Lotto: 2.020,00 €



# NATURALI

Valore Lotto:  
98.963,90 €

Etichetta	descrizione prodotto	quantità
000143	TAPPI NAT 4 PEZZI 49X24 SECONDA	68.300

Ubicazione Sub Lotto Cap: 5,

Prezzo Asta: 70,00 € €/1000pz

Valore Sub Lotto: 4.781,00 €



000144	TAPPI NAT 4 PEZZI 49X25 EXTRA	7.800
--------	-------------------------------	-------

Ubicazione Sub Lotto Cap: 5,

Prezzo Asta: 120,00 € €/1000pz

Valore Sub Lotto: 936,00 €



000145	TAPPI NAT 4 PEZZI 49X25 EXTRA/SUPER	4.700
--------	-------------------------------------	-------

Ubicazione Sub Lotto Cap: 5,

Prezzo Asta: 100,00 € €/1000pz

Valore Sub Lotto: 470,00 €



000146	TAPPI NAT 4 PEZZI 49X25 PRIMA	17.700
--------	-------------------------------	--------

Ubicazione Sub Lotto Cap: 5,

Prezzo Asta: 90,00 € €/1000pz

Valore Sub Lotto: 1.593,00 €



000147	TAPPI NAT 4 PEZZI 49X35 PRIMA/SECONDA	1.000
--------	---------------------------------------	-------

Ubicazione Sub Lotto Cap: 5,

Prezzo Asta: 85,00 € €/1000pz

Valore Sub Lotto: 85,00 €



# NATURALI

Valore Lotto:  
98.963,90 €

Etichetta	descrizione prodotto	quantità
000148	TAPPI NAT 4 PEZZI 49X25 SECONDA	218.300

Ubicazione Sub Lotto Cap: 5,

Prezzo Asta: 70,00 € €/1000pz

Valore Sub Lotto: 15.281,00 €



000149	TAPPI NAT 4 PEZZI 49X25 DA RIPASSARE	58.600
--------	--------------------------------------	--------

Ubicazione Sub Lotto Cap: 5, 15

Prezzo Asta: 40,00 € €/1000pz

Valore Sub Lotto: 2.344,00 €



000150	TAPPI NAT 3 PEZZI COLMATATI 49X24 SUPER	51.600
--------	---	--------

Ubicazione Sub Lotto Cap: 5, 15

Prezzo Asta: 110,00 € €/1000pz

Valore Sub Lotto: 5.676,00 €



000151	TAPPI NAT 3 PEZZI COLMATATI 49X24 PRIMA	53.600
--------	---	--------

Ubicazione Sub Lotto Cap: 15

Prezzo Asta: 90,00 € €/1000pz

Valore Sub Lotto: 4.824,00 €



000152	TAPPI NAT 3 PEZZI COLMATATI 49X24 PRIMA/SECONDA	30.600
--------	---	--------

Ubicazione Sub Lotto Cap: 15

Prezzo Asta: 85,00 € €/1000pz

Valore Sub Lotto: 2.601,00 €



# AGGLO

Valore Lotto:  
19.389,00 €

Etichetta	descrizione prodotto	quantità
000153	TAPPI AGGLO 36X23 GRANA 3/7	269.000

Ubicazione Sub Lotto Cap: 12,

Prezzo Asta: 15,00 € €/1000pz

Valore Sub Lotto: 4.035,00 €



000154	TAPPI AGGLO 36X25,5 GRANA 3/5	150.000
--------	-------------------------------	---------

Ubicazione Sub Lotto Cap: 15

Prezzo Asta: 15,00 € €/1000pz

Valore Sub Lotto: 2.250,00 €



000155	TAPPI AGGLO 38X23 GRANA 3/7	39.900
--------	-----------------------------	--------

Ubicazione Sub Lotto Cap: 12,

Prezzo Asta: 15,00 € €/1000pz

Valore Sub Lotto: 598,50 €



000156	TAPPI AGGLO 38X23 GRANA 3/7 CON FILO RONDELLA	181.800
--------	---	---------

Ubicazione Sub Lotto Cap: 12,

Prezzo Asta: 15,00 € €/1000pz

Valore Sub Lotto: 2.727,00 €



000157	TAPPI AGGLO 39X24 GRANA 3/5 CON FILO RONDELLA	160.600
--------	---	---------

Ubicazione Sub Lotto Cap: 12,

Prezzo Asta: 15,00 € €/1000pz

Valore Sub Lotto: 2.409,00 €



# AGGLO

Valore Lotto:  
19.389,00 €

Etichetta	descrizione prodotto	quantità
000158	TAPPI AGGLO 41X23 GRANA 3/7	200.000

Ubicazione Sub Lotto Cap: 12,

Prezzo Asta: 17,00 € €/1000pz

Valore Sub Lotto: 3.400,00 €



000159	TAPPI AGGLO 44X23 GRANA 3/7	100.000
--------	-----------------------------	---------

Ubicazione Sub Lotto Cap: 12,

Prezzo Asta: 17,00 € €/1000pz

Valore Sub Lotto: 1.700,00 €



000160	TAPPI AGGLO 44X23 GRANA 1/3	19.800
--------	-----------------------------	--------

Ubicazione Sub Lotto Cap: 5,

Prezzo Asta: 17,00 € €/1000pz

Valore Sub Lotto: 336,60 €



000161	TAPPI AGGLO 43X5X23,5 GRANA 3/7	64.800
--------	---------------------------------	--------

Ubicazione Sub Lotto Cap: 15

Prezzo Asta: 17,00 € €/1000pz

Valore Sub Lotto: 1.101,60 €



000162	TAPPI AGGLO 48X24 GRANA 1/3	6.000
--------	-----------------------------	-------

Ubicazione Sub Lotto Cap: 5,

Prezzo Asta: 17,00 € €/1000pz

Valore Sub Lotto: 102,00 €





## AGGLO

Valore Lotto:  
19.389,00 €

Etichetta	descrizione prodotto	quantità
000163	TAPPI AGGLO 48X24 GRANA 0,5/2	42.900

Ubicazione Sub Lotto Cap: 5,

Prezzo Asta: 17,00 € €/1000pz

Valore Sub Lotto: 729,30 €



## CASCAME AGGLO

Valore Lotto:  
5.140,00 €

Etichetta	descrizione prodotto	quantità
000164	MISURE VARIE PESO MEDIO CIRCA 4 g CAD	10.280

Ubicazione Sub Lotto Cap: 2, 4, 5, 6,8, 10, 12, 15

Prezzo Asta: 0,50 € €/kg

Valore Sub Lotto: 5.140,00 €



## CASCAME NATURALE

Valore Lotto:  
1.380,00 €

Etichetta	descrizione prodotto	quantità
000165	MISURE VARIE PESO MEDIO CIRCA 4 g CAD	1.380

Ubicazione Sub Lotto Cap: 2, 4, 5, 8, 12, 15

Prezzo Asta: 1,00 € €/kg

Valore Sub Lotto: 1.380,00 €

