

**Agenzia del Territorio**  
**CATASTO FABBRICATI**  
Ufficio provinciale di  
Trieste

Dichiarazione protocollo n. TS0083807 del 26/10/2005  
Planimetria di u.i.u. in Comune di Trieste  
Via Alessandro Malaspina

Scala 1: 200

Identificativi Catastali:  
Sezione: Q  
Foglio: 36  
Particella: 4088  
Subalterno:

Compilata da:  
Bisiani Sergio  
Iscritto all'albo:  
Periti Edili  
Prov. Trieste

N. 543

PRIMO PIANO - RIF. 1 -

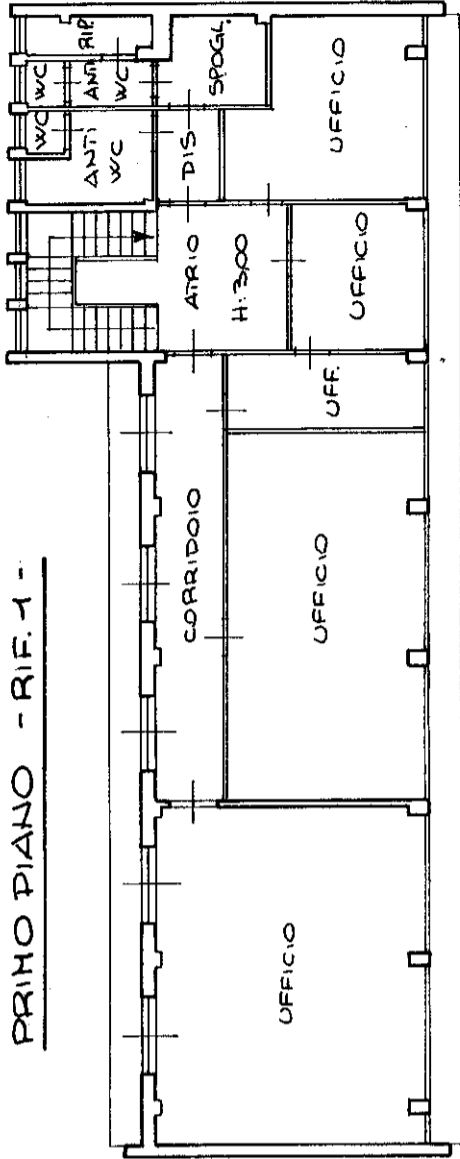

SECONDO PIANO - RIF. 1 -

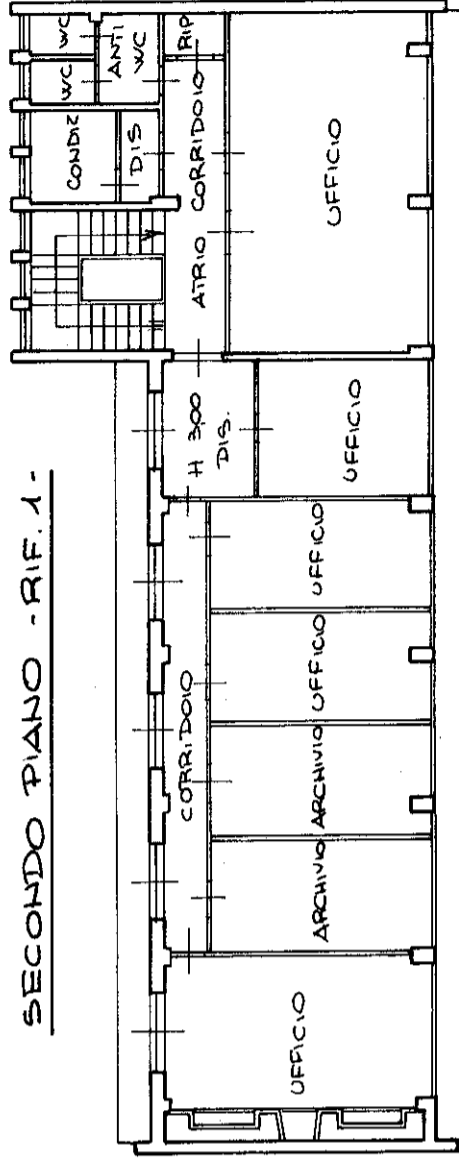

PIANOTERRA - RIF. 1 -

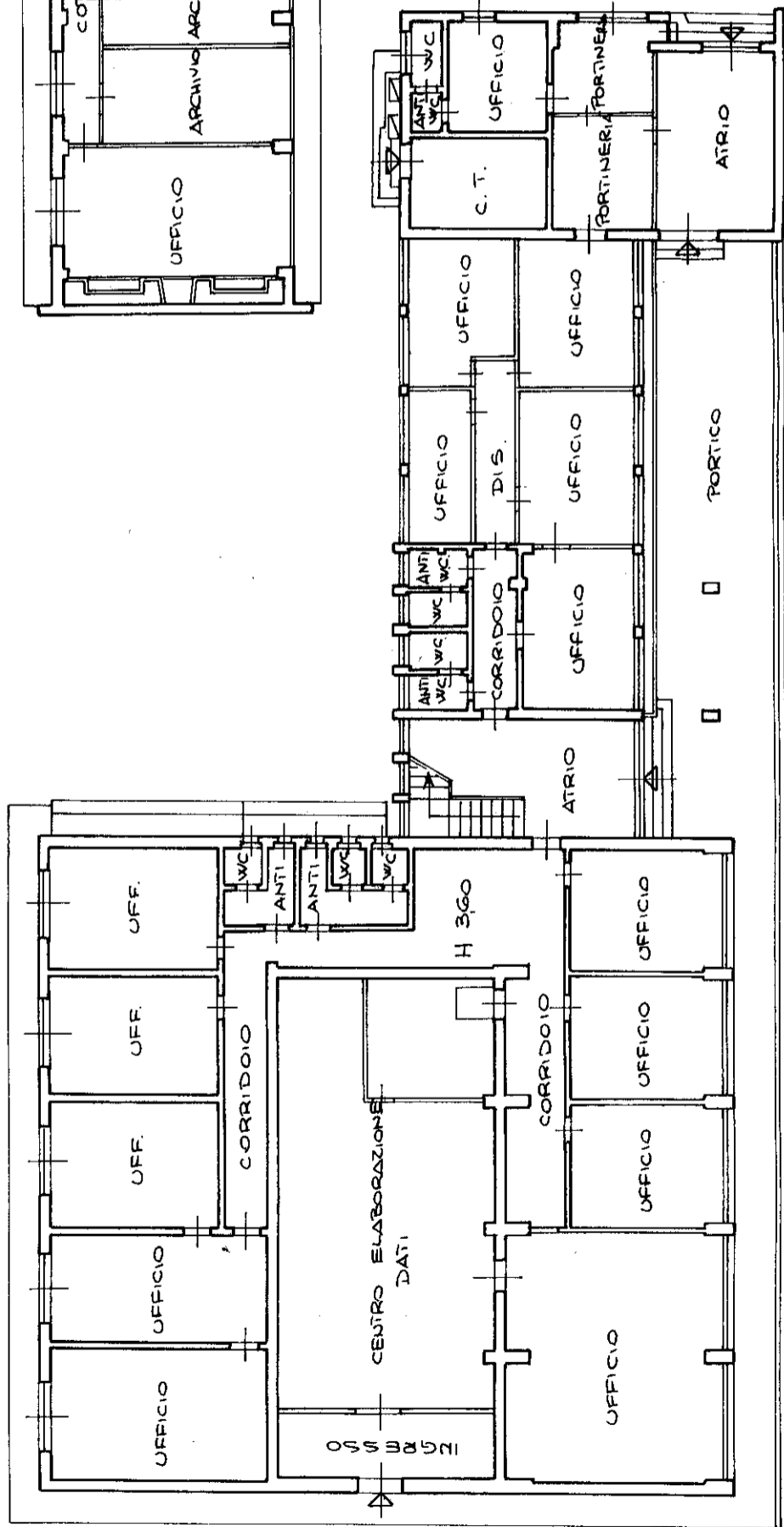

Agenzia del Territorio  
**CATASTO FABBRICATI**  
Ufficio provinciale di  
Trieste

Dichiarazione protocollo n. TS0083807 del 26/10/2005  
Planimetria di u.i.u. in Comune di Trieste  
Via Alessandro Malaspina  
civ. 8

Identificativi Catastali:  
Sezione: Q  
Foglio: 36  
Particella: 4088  
Subalterno:

Compilata da:  
Bisiani Sergio  
Iscritto all'albo:  
Periti Edili  
Prov. Trieste

Scala 1:200

N. 543

PIANOTERRA - RIF. 2 -

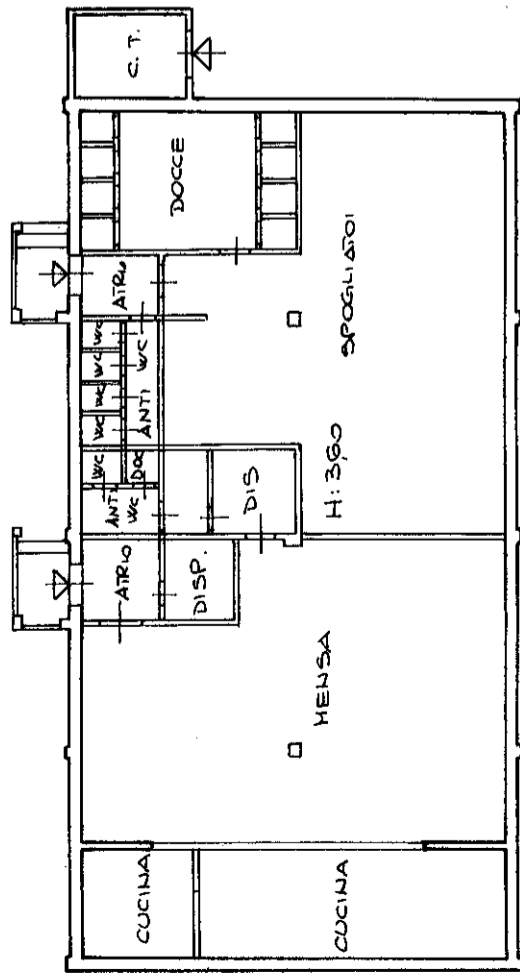

PIANOTERRA - RIF. 4 -

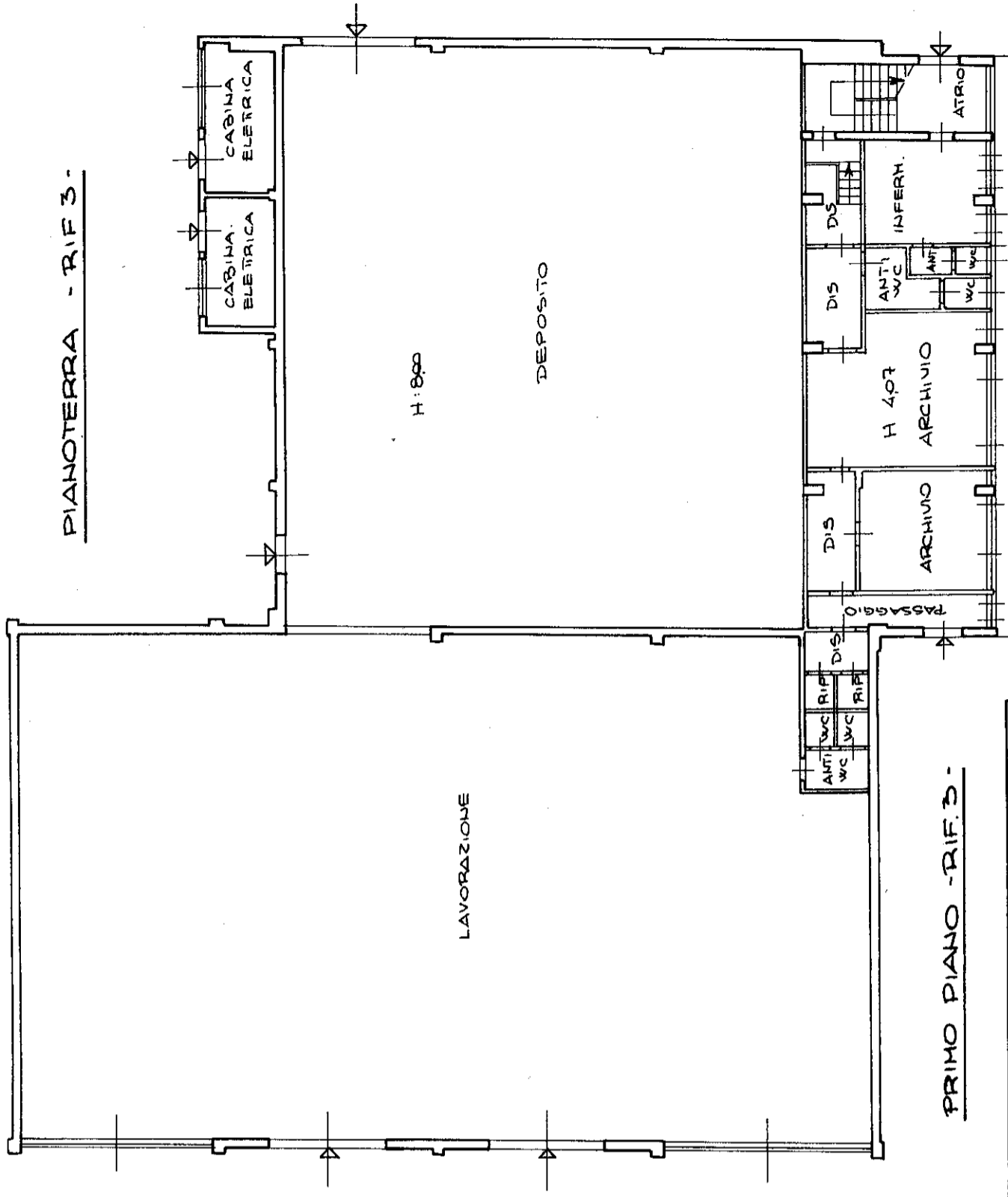
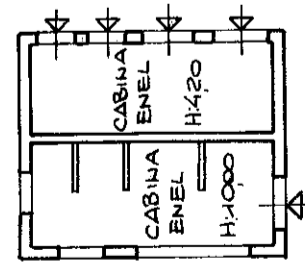

PRIMO PIANO - RIF. 3 -

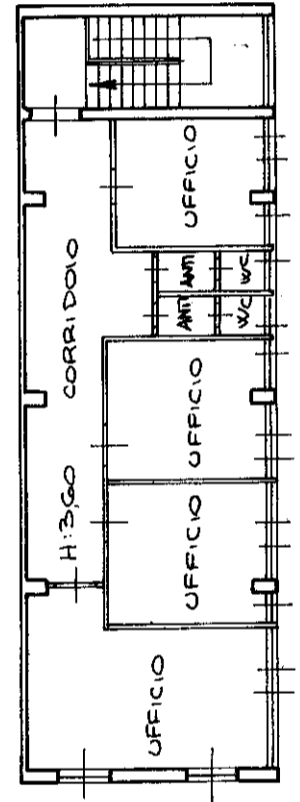

**Agenzia del Territorio**  
**CATASTO FABBRICATI**  
Ufficio provinciale di  
Trieste

Dichiarazione protocollo n. TS0083807 del 26/10/2005  
Planimetria di u.i.u. in Comune di Trieste  
Via Alessandro Malaspina  
civ. 8

Identificativi Catastali:  
Sezione: Q  
Foglio: 36  
Particella: 4088  
Subalterno:

Compilata da:  
Bisiani Sergio  
Iscritto all'albo:  
Periti Edili  
Prov. Trieste

Scala 1:200

n.3

5

atti

PIANOTERRA - RIF. 10 -

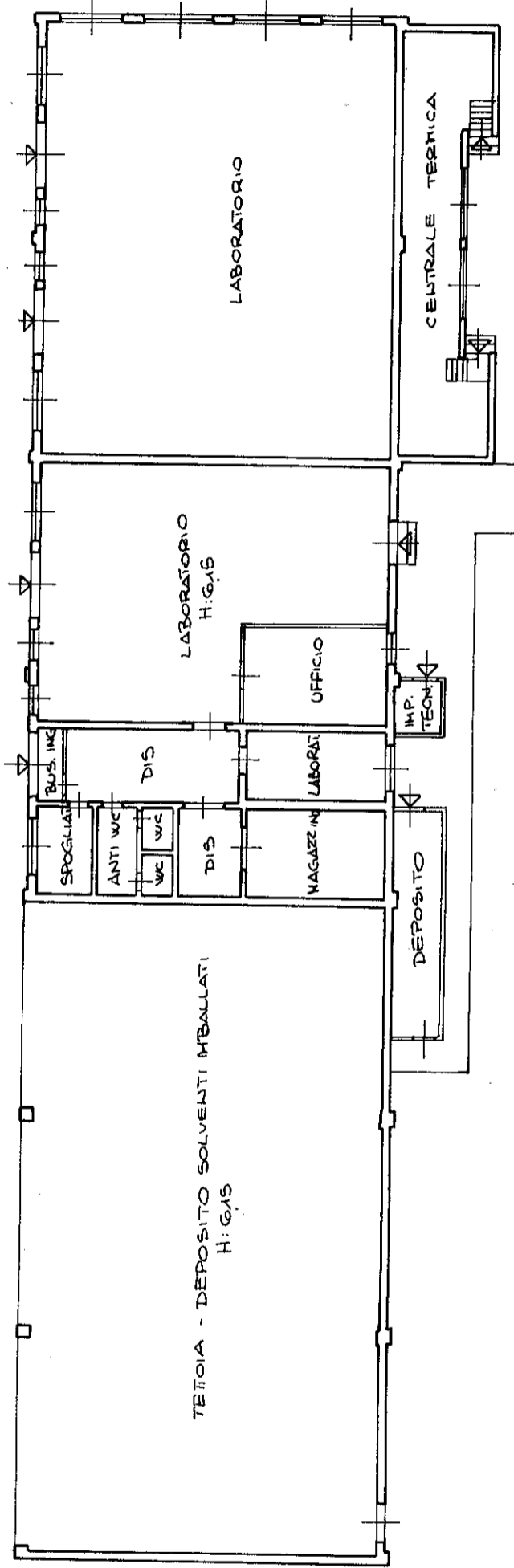

PIANOTERRA - RIF. 5 -

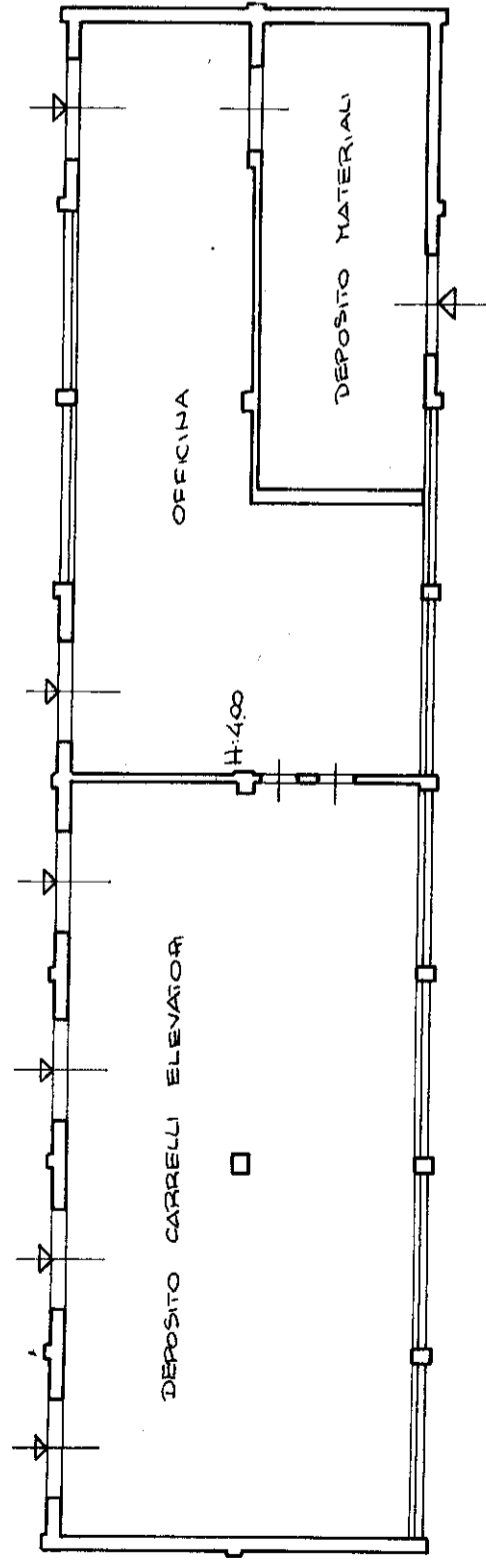

PIANOTERRA - RIF. 11 -

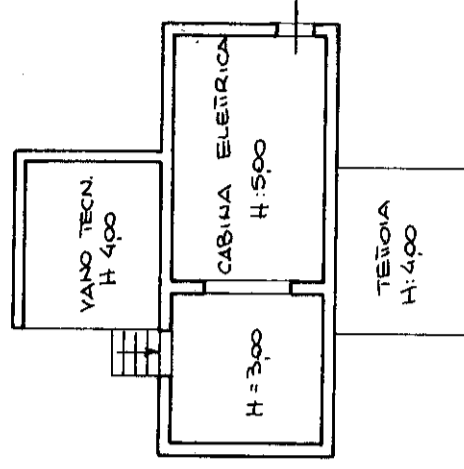

**Agenzia del Territorio**  
**CATASTO FABBRICATI**  
Ufficio provinciale di  
Trieste

Scala 1:200

Dichiarazione protocollo n. TS0083807 del 26/10/2005  
Planimetria di u.i.u. in Comune di Trieste  
Via Alessandro Malaspina  
civ. 8

Identificativi Catastali:  
Sezione: Q  
Foglio: 36  
Particella: 4088  
Subalterno:

Compilata da:  
Bisiani Sergio  
Iscritto all'albo:  
Periti Edili  
Prov. Trieste

N. 543

PIANOTERRA - RIF. 7 -

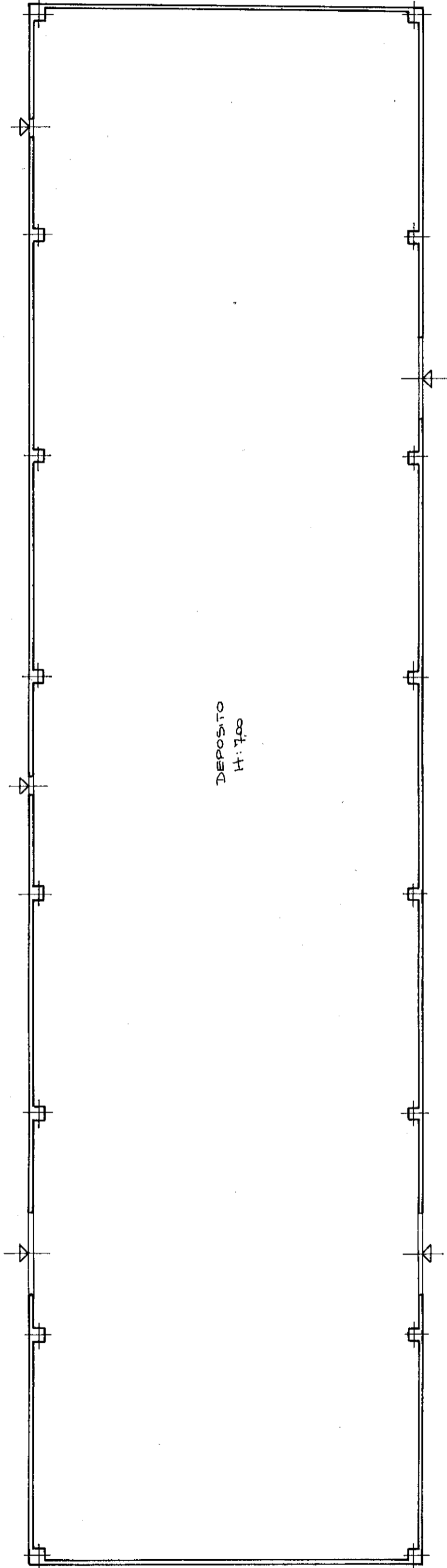

PIANOTERRA - RIF. 8 -

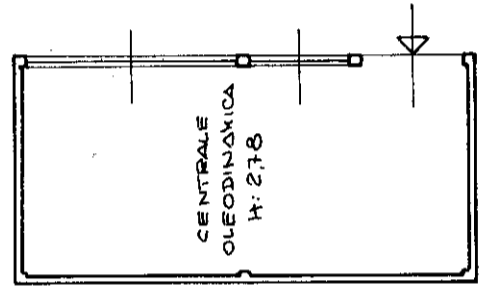

PIANOTERRA - RIF. 6 -

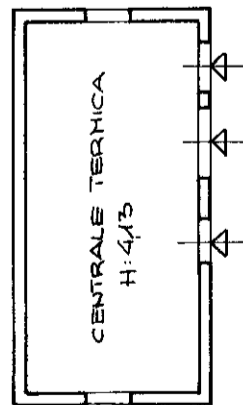
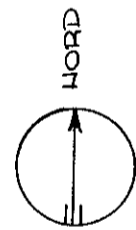

**Agenzia del Territorio**  
**CATASTO FABBRICATI**  
Ufficio provinciale di  
Trieste

Dichiarazione protocollo n. TS0083807 del 26/10/2005  
Planimetria di u.i.u. in Comune di Trieste  
Via Alessandro Malaspina

civ. 8

Identificativi Catastali:  
Sezione: Q  
Foglio: 36  
Particella: 4088  
Subalterno:

Compilata da:  
Bisiani Sergio  
Iscritto all'albo:  
Periti Edili  
Prov. Trieste

N. 543

Scala 1: 500

PIANOTERRA - RIF. 9 -

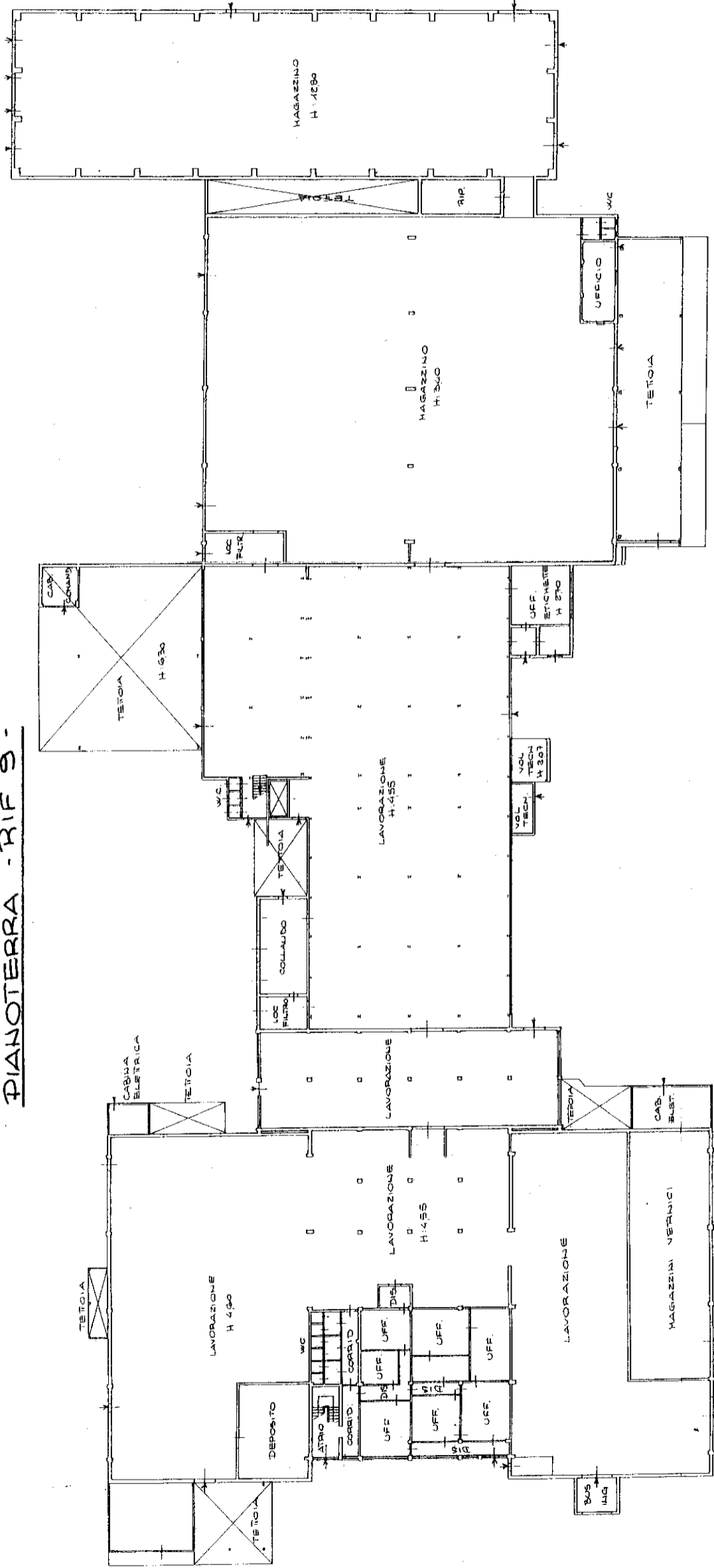

PRIMO PIANO  
- RIF. 9 -

