

**Agenzia del Territorio  
CATASTO FABBRICATI  
Ufficio Provinciale di  
Milano**

Dichiarazione protocollata del 22/01/2013	
Planimetria di u.i.u. in Comune di Corbetta	
Via Milano	civ. 60/21
Identificativi Catastali: Sezione: Foglio: 10 Particella: 1043 Subalterno: 4	Compilata da: Iscritto all'albo: Geometri Prov. Milano

Scheda n. 1      Scala 1:200

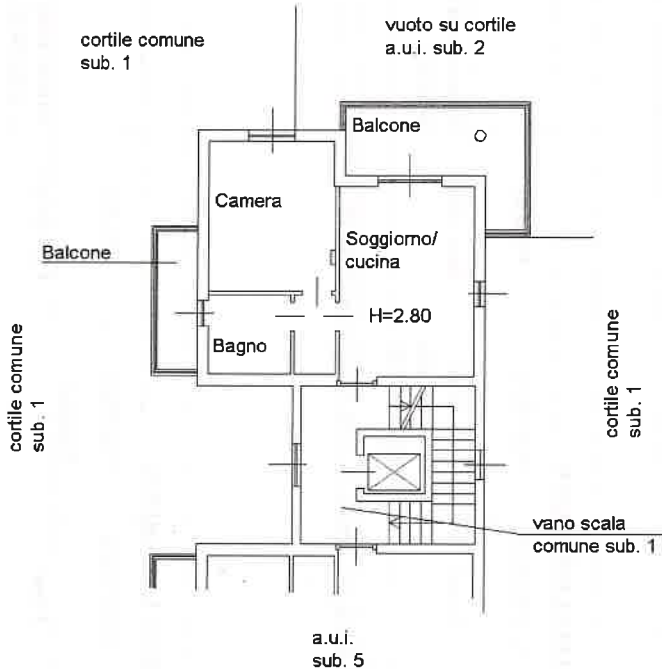

## PIANTA PIANO SECONDO

N.

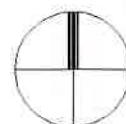

Ultima planimetria in atti

Data: 09/03/2017 -

Totale schede: 1 - Formato di acquisizione: A4(210x297) - Formato stampa richiesto: A4(210x297)

Catasto dei Fabbricati - Situazione al 09/03/2017 - Comune di CORBETTA (C986) - < Foglio: 10 - Particella: 1043 - Subalterno: 4 >  
VIA PIERSANTI MATTARELLA n. 39 piano: 2 interno: 3;



Ufficio Provinciale di Milano - Territorio  
Servizi Catastali

## Visura storica per immobile

Situazione degli atti informatizzati dall'impianto meccanografico al 09/03/2017

Data: 09/03/2017 - Ora: 17.40.51 Segue

Visura n.: . . . Pag: 1

<b>Dati della richiesta</b>	Comune di <b>CORBETTA</b> ( Codice: C986)
<b>Catasto Fabbricati</b>	Provincia di <b>MILANO</b> Foglio: <b>10</b> Particella: <b>1043</b> Sub.: <b>4</b>

### INTESTATO

I	S.R.L. con sede in MAGENTA	*	(1) Proprietà per 1000/1000
---	----------------------------	---	-----------------------------

### Unità immobiliare dal 09/11/2015

N.	DATI IDENTIFICATIVI				DATI DI CLASSAMENTO				DATI DERIVANTI DA			
	Sezione Urbana	Foglio	Particella	Sub	Zona Cens.	Micro Zona	Categoria	Classe		Consistenza	Superficie Catastale	Rendita
1		10	1043	4			A/3	5	3 vani	Totale: 55 m <sup>2</sup> Totale escluse aree scoperte*: 50 m <sup>2</sup>	Euro 193,67	Variazione del 09/11/2015 - Inserimento in visura dei dati di superficie.
<b>Indirizzo</b>	VIA PIERSANTI MATTARELLA n. 39 piano: 2 interno: 3;											
<b>Annotazioni</b>	classamento e rendita non rettificati entro dodici mesi dalla data di iscrizione in atti della dichiarazione (D.M. 701/94)											

Mappali Terreni Correlati  
Codice Comune C986 - Sezione - Foglio 10 - Particella 1043

### Situazione dell'unità immobiliare dal 20/10/2015

N.	DATI IDENTIFICATIVI				DATI DI CLASSAMENTO				DATI DERIVANTI DA			
	Sezione Urbana	Foglio	Particella	Sub	Zona Cens.	Micro Zona	Categoria	Classe		Consistenza	Superficie Catastale	Rendita
1		10	1043	4			A/3	5	3 vani		Euro 193,67	VARIAZIONE TOPONOMASTICA del 20/10/2015 protocollo n. MI0679083 in atti dal 20/10/2015 VARIAZIONE DI TOPONOMASTICA (n. 327892.1/2015)
<b>Indirizzo</b>	VIA PIERSANTI MATTARELLA n. 39 piano: 2 interno: 3;											
<b>Annotazioni</b>	classamento e rendita non rettificati entro dodici mesi dalla data di iscrizione in atti della dichiarazione (D.M. 701/94)											



Ufficio Provinciale di Milano - Territorio  
Servizi Catastali

Data: 09/03/2017 - Ora: 17.40.51 Segue

Visura n.: T332217 Pag: 2

## Visura storica per immobile

Situazione degli atti informatizzati dall'impianto meccanografico al 09/03/2017

### Situazione dell'unità immobiliare dal 22/01/2014

N.	DATI IDENTIFICATIVI					DATI DI CLASSAMENTO				DATI DERIVANTI DA		
	Sezione Urbana	Foglio	Particella	Sub	Zona Cens.	Micro Zona	Categoria	Classe	Consistenza		Superficie Catastale	Rendita
1		10	1043	4			A/3	5	3 vani		Euro 193,67	VARIAZIONE NEL CLASSAMENTO del 22/01/2014 protocollo n. MI0031460 in atti dal 22/01/2014 VARIAZIONE DI CLASSAMENTO (n. 5019.1/2014)
<b>Indirizzo</b> : VIA MILANO n. 60/21 piano: 2; <b>Annotazioni</b> : classamento e rendita non rettificati entro dodici mesi dalla data di iscrizione in atti della dichiarazione (D.M. 701/94)												

### Situazione dell'unità immobiliare dal 22/01/2013

N.	DATI IDENTIFICATIVI					DATI DI CLASSAMENTO				DATI DERIVANTI DA		
	Sezione Urbana	Foglio	Particella	Sub	Zona Cens.	Micro Zona	Categoria	Classe	Consistenza		Superficie Catastale	Rendita
1		10	1043	4			A/3	5	3 vani		Euro 193,67	Variazione del 22/01/2013 protocollo n. MI0031069 in atti dal 22/01/2013 UNITA' AFFERENTI EDIFICATE SU AREA URBANA (n. 4454.1/2013)
<b>Indirizzo</b> : VIA MILANO n. 60/21 piano: 2; <b>Annotazioni</b> : classamento e rendita proposti (D.M. 701/94)												

### Situazione degli intestati dal 22/01/2013

N.	DATI DERIVANTI DA		DATI ANAGRAFICI		CODICE FISCALE	DIRITTI E ONERI REALI
	Sezione Urbana	Foglio	Particella	Sub		
1		10	1043	4		(1) Proprietà per 1000/1000
<b>Situazione dell'unità immobiliare che ha originato il precedente dal 23/04/2009</b>						

N.	DATI IDENTIFICATIVI					DATI DI CLASSAMENTO				DATI DERIVANTI DA		
	Sezione Urbana	Foglio	Particella	Sub	Zona Cens.	Micro Zona	Categoria	Classe	Consistenza		Superficie Catastale	Rendita
1		10	1016				area urbana		910 m <sup>2</sup>			COSTITUZIONE del 23/04/2009 protocollo n. MI0348373 in atti dal 23/04/2009 COSTITUZIONE (n. 2387.1/2009)
<b>Indirizzo</b> : VIA MILANO n. SC piano: T;												



Ufficio Provinciale di Milano - Territorio  
Servizi Catastali

Data: 09/03/2017 - Ora: 17.40.51 Fine  
Visura n.: T332217 Pag: 3

## Visura storica per immobile

Situazione degli atti informatizzati dall'impianto meccanografico al 09/03/2017

### Situazione degli intestati dal 23/04/2009

N.	DATI ANAGRAFICI	CODICE FISCALE	DIRITTI E ONERI REALI
1	S.R.L. con sede in MAGENTA		(1) Proprietà per 1000/1000 fino al 22/01/2013
DATI DERIVANTI DA COSTITUZIONE del 23/04/2009 protocollo n. MI0348373 in atti dal 23/04/2009 Registrazione: COSTITUZIONE (n. 2387.1/2009)			

Unità immobiliari n. 1

Tributi erariali: Euro 0,90

Visura telematica

\* Codice Fiscale Validato in Anagrafe Tributaria

\*\* Si intendono escluse le "superfici di balconi, terrazzi e aree scoperte pertinenziali e accessorie, comunicanti o non comunicanti"  
(cfr. Provvedimento del Direttore dell'Agenzia delle Entrate 29 marzo 2013).

**Agenzia del Territorio  
CATASTO FABBRICATI  
Ufficio Provinciale di  
Milano**

Dichiarazione protocollo del 22/01/2013	
Planimetria di u.i.u. in Comune di Corbetta	
Via Milano	civ. 60/21
Identificativi Catastali:	Compilata da:
Sezione:	Iscritto all'albo: Geometri
Foglio: 10	Prov. Milano
Particella: 1043	
Subalterno: 12	

Scheda n. 1      Scala 1:200

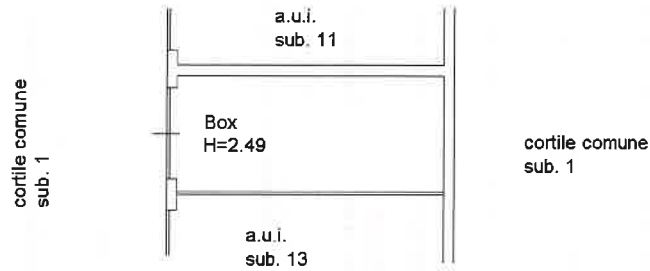

## PIANTA PIANO TERRA

N.

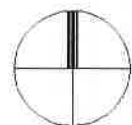

Ultima planimetria in atti

Data: 09/03/2017 -

Totale schede: 1 - Formato di acquisizione: A4(210x297) - Formato stampa richiesto: A4(210x297)



Ufficio Provinciale di Milano - Territorio  
Servizi Catastali

## Visura storica per immobile

Data: 09/03/2017 - Ora: 17.53.14 Segue

Visura r

Pag: 1

Situazione degli atti informatizzati dall'impianto meccanografico al 09/03/2017

<b>Dati della richiesta</b>	Comune di <b>CORBETTA</b> ( Codice: C986)
<b>Catasto Fabbricati</b>	Provincia di <b>MILANO</b> Foglio: <b>10</b> Particella: <b>1043</b> Sub.: <b>12</b>

### INTESTATO

I	S.R.L. con sede in MAGENTA	*	(1) Proprietà per 1000/1000
---	----------------------------	---	-----------------------------

### Unità immobiliare dal 09/11/2015

N.	DATI IDENTIFICATIVI				DATI DI CLASSAMENTO				DATI DERIVANTI DA			
	Sezione Urbana	Foglio	Particella	Sub	Zona Cens.	Micro Zona	Categoria	Classe		Consistenza	Superficie Catastale	Rendita
1		10	1043	12			C/6	4	24 m <sup>2</sup>	Totale: 28 m <sup>2</sup>	Euro 68,17	Variazione del 09/11/2015 - Inserimento in visura dei dati di superficie.
<b>Indirizzo</b>	VIA PERSANTI MATTARELLA n. 41 piano: T;											
<b>Annotazioni</b>	classamento e rendita non rettificati entro dodici mesi dalla data di iscrizione in atti della dichiarazione (D.M. 701/94)											

Mappali Terreni Correlati  
Codice Comune C986 - Sezione - Foglio 10 - Particella 1043

### Situazione dell'unità immobiliare dal 20/10/2015

N.	DATI IDENTIFICATIVI				DATI DI CLASSAMENTO				DATI DERIVANTI DA			
	Sezione Urbana	Foglio	Particella	Sub	Zona Cens.	Micro Zona	Categoria	Classe		Consistenza	Superficie Catastale	Rendita
1		10	1043	12			C/6	4	24 m <sup>2</sup>		Euro 68,17	VARIAZIONE TOPONOMASTICA del 20/10/2015 protocollo n. MI0679083 in atti dal 20/10/2015 VARIAZIONE DI TOPONOMASTICA (n. 327892.1/2015)
<b>Indirizzo</b>	VIA PERSANTI MATTARELLA n. 41 piano: T;											
<b>Annotazioni</b>	classamento e rendita non rettificati entro dodici mesi dalla data di iscrizione in atti della dichiarazione (D.M. 701/94)											



Ufficio Provinciale di Milano - Territorio  
Servizi Catastali

## Visura storica per immobile

Data: 09/03/2017 - Ora: 17.53.15 Segue  
Visura n.: T338337 Pag: 2

Situazione degli atti informatizzati dall'impianto meccanografico al 09/03/2017

### Situazione dell'unità immobiliare dal 22/01/2014

N.	DATI IDENTIFICATIVI						DATI DI CLASSAMENTO				DATI DERIVANTI DA	
	Sezione Urbana	Foglio	Particella	Sub	Zona Cens.	Micro Zona	Categoria	Classe	Consistenza	Superficie Catastale		Rendita
1		10	1043	12			C/6	4	24 m <sup>2</sup>		Euro 68,17	VARIAZIONE NEL CLASSAMENTO del 22/01/2014 protocollo n. MI0031460 in atti dal 22/01/2014 VARIAZIONE DI CLASSAMENTO (n. 5019.1/2014)
Indirizzo . VIA MILANO n. 60/21 piano: T;												
Annotazioni classamento e rendita non rettificati entro dodici mesi dalla data di iscrizione in atti della dichiarazione (D.M. 701/94)												

### Situazione dell'unità immobiliare dal 22/01/2013

N.	DATI IDENTIFICATIVI						DATI DI CLASSAMENTO				DATI DERIVANTI DA	
	Sezione Urbana	Foglio	Particella	Sub	Zona Cens.	Micro Zona	Categoria	Classe	Consistenza	Superficie Catastale		Rendita
1		10	1043	12			C/6	4	24 m <sup>2</sup>		Euro 68,17	Variatione del 22/01/2013 protocollo n. MI0031069 in atti dal 22/01/2013 UNITA AFFERENTI EDIFICATE SU AREA URBANA (n. 4454.1/2013)
Indirizzo . VIA MILANO n. 60/21 piano: T;												
Annotazioni classamento e rendita proposti (D.M. 701/94)												

### Situazione degli intestati dal 22/01/2013

N.	DATI DERIVANTI DA		DATI ANAGRAFICI		CODICE FISCALE	DIRITTI E ONERI REALI
	DA	DEL	S. R. L. con sede in	MAGENTA		
1		del 22/01/2013 protocollo n.	S. R. L. con sede in	MAGENTA		(1) Proprietà per 1000/1000
Situazione dell'unità immobiliare che ha originato il precedente dal 23/04/2009 in atti dal 22/01/2013 Registrazione: UNITA AFFERENTI EDIFICATE SU AREA URBANA (n. 4454.1/2013)						

### Situazione dell'unità immobiliare dal 23/04/2009

N.	DATI IDENTIFICATIVI						DATI DI CLASSAMENTO				DATI DERIVANTI DA	
	Sezione Urbana	Foglio	Particella	Sub	Zona Cens.	Micro Zona	Categoria	Classe	Consistenza	Superficie Catastale		Rendita
1		10	1016				area urbana		910 m <sup>2</sup>			COSTITUZIONE del 23/04/2009 protocollo n. MI0348373 in atti dal 23/04/2009 COSTITUZIONE (n. 2387.1/2009)
Indirizzo VIA MILANO n. SC piano: T;												



Ufficio Provinciale di Milano - Territorio  
Servizi Catastali

## Visura storica per immobile

Situazione degli atti informatizzati dall'impianto meccanografico al 09/03/2017

Data: 09/03/2017 - Ora: 17.53.15 Fine

Visura n.: T338337 Pag: 3

### Situazione degli intestati dal 23/04/2009

N.	DATI ANAGRAFICI	CODICE FISCALE	DIRITTI E ONERI REALI
1	....., S.R.L. con sede in MAGENTA		(1) Proprieta' per 1000/1000 fino al 22/01/2013
DATI DERIVANTI DA ..... COSTITUZIONE del 23/04/2009 protocollo n. MI0348373 in atti dal 23/04/2009 Registrazione: COSTITUZIONE (n. 2387.1/2009)			

Unità immobiliari n. 1

Tributi erariali: Euro 0,90

Visura telematica

\* Codice Fiscale Validato in Anagrafe Tributaria