

ALLEGATO 9

DOCUMENTAZIONE FOTOGRAFICA



Foto 1 – Foto satellitare della zona di Zivido a San Giuliano Milanese (MI)

Foto 2 – Foto satellitare della via L. Tolstoj, 60 e del lotto

*Architetto Davide Gentile*

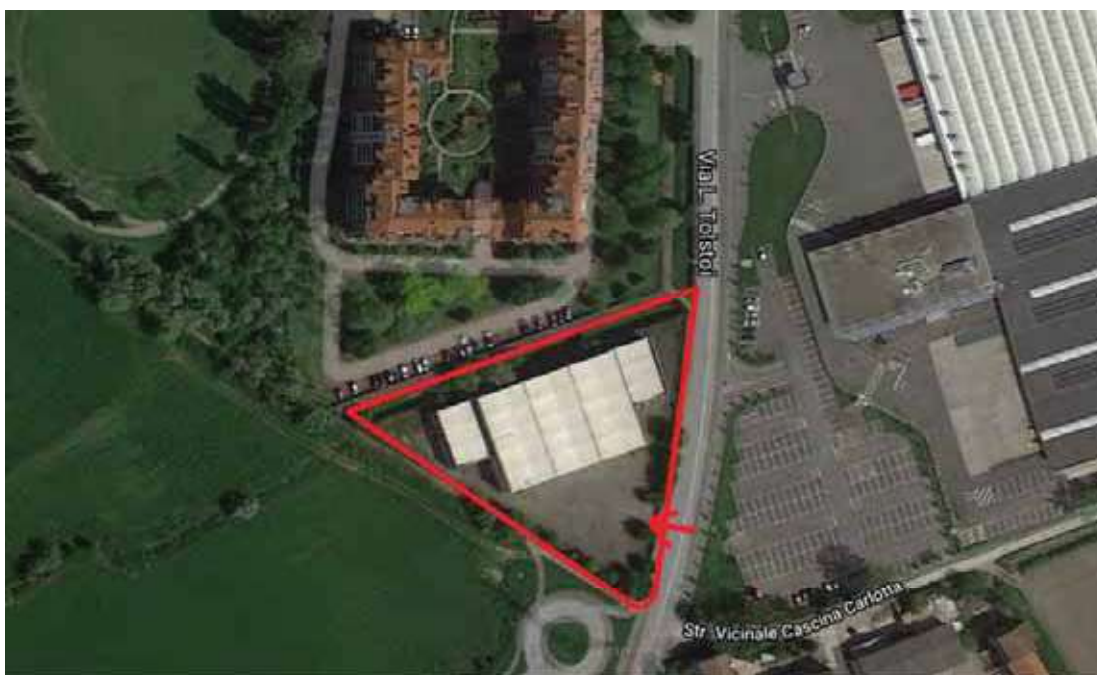
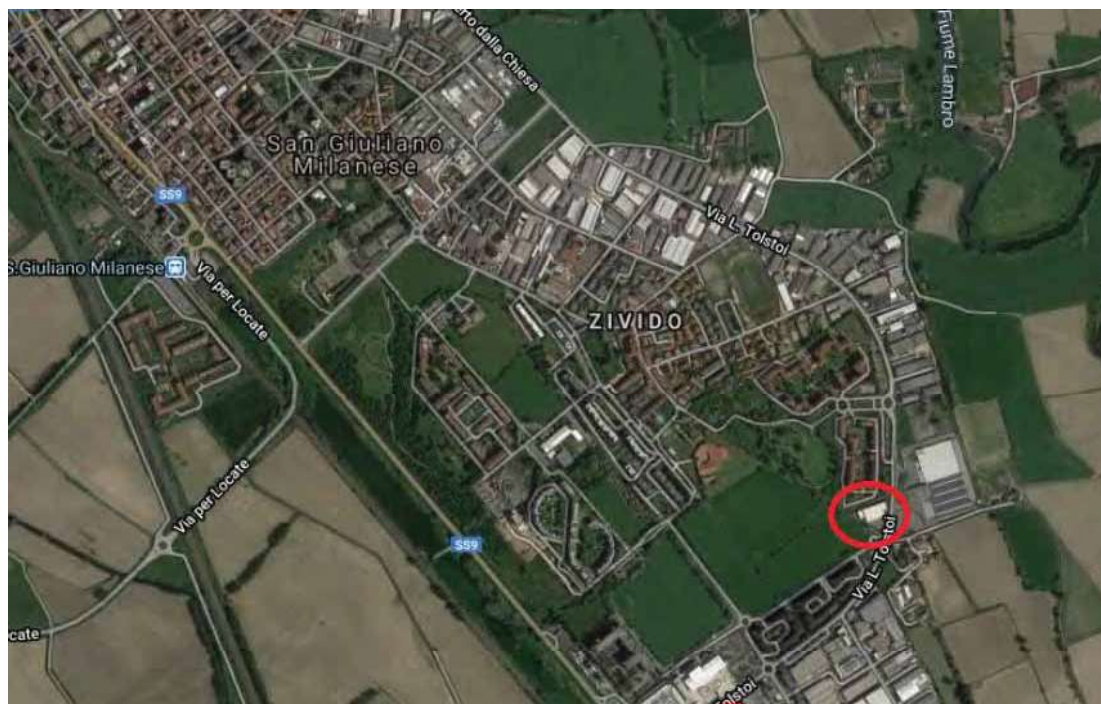

Foto 3 – Sovrapposizione estratto di mappa e satellitare

Foto 4 – Ingresso del capannone da via L. Tolstoj, 60

*Architetto Davide Gentile*



Foto 5 - U.i. "A." Capannone lato Sud e corte di pertinenza

Foto 6 - U.i. "A." Capannone lato Est e corte di pertinenza

*Architetto Davide Gentile*



Foto 7 – Edifici residenziali di Via Tolstoj (zona Zivido)

Foto 8 – U.i. “A.” Capannone lato Nord

*Architetto Davide Gentile*



Foto 9 - U.i. "A." Capannone lato Ovest

Foto 10 - U.i. "A." Capannone lato Nord

*Architetto Davide Gentile*



Foto 11 - U.i. "A." Capannone lato Nord

Foto 12 - U.i. "A." Vano 1 del Capannone a piano terra

*Architetto Davide Gentile*



Foto 13 - U.i. "A." Vano 1 del Capannone a piano terra

Foto 14 - U.i. "A." Vano 1 del Capannone a piano terra

*Architetto Davide Gentile*





Foto 15 - U.i. "A." Vano 1 del Capannone a piano terra

Foto 16 - U.i. "A." Vano 2 del Capannone a piano terra

*Architetto Davide Gentile*



Foto 17 - U.i. "A." Vano 2 del Capannone a piano terra

Foto 18 – U.i. "A." Vano 3 del Capannone a piano terra

*Architetto Davide Gentile*



Foto 19 - U.i. "A." Vano 3 del Capannone a piano terra

Foto 20 – U.i. "A." Vano 4 del Capannone a piano terra

*Architetto Davide Gentile*



Foto 21 - U.i. "A." Area spogliatoio al piano terra



Foto 22 – U.i. “A.” Wc al piano terra

*Architetto Davide Gentile*



Foto 23 - U.i. "A." Wc al piano terra



Foto 24 – U.i. “A.” Ingresso da corte di pertinenza e corpo scala

*Architetto Davide Gentile*



Foto 25 - U.i. "A." Disimpegno (1) al piano terra

Foto 26 - U.i. "A." Reception al piano terra su corte di pertinenza

*Architetto Davide Gentile*





Foto 27 - U.i. "A." Ufficio (1) al piano terra

Foto 28 - U.i. "A." Ufficio (2) al piano terra

*Architetto Davide Gentile*



Foto 29 - U.i. "A." Disimpegno (2) al piano terra



Foto 30 – U.i. “A.” Wc ufficio (2) al piano terra



Foto 31 – U.i. “A.” Secondo corpo scala



Foto 32 - U.i. "A." Soggiorno/cucina al primo piano

Foto 33 - U.i. "A." Camera (1) al primo piano

*Architetto Davide Gentile*



Foto 34 - U.i. "A." Camera (2) al primo piano



Foto 35 – U.i. “A.” Wc al primo piano



Foto 36 - U.i. "A." Disimpegno (2) al primo piano

Foto 37 - U.i. "A." Ufficio (3) al primo piano

*Architetto Davide Gentile*





Foto 38 - U.i. "A." Ufficio (4) al primo piano

Foto 39 - U.i. "A." Ufficio (5) al primo piano

*Architetto Davide Gentile*



Foto 40 - U.i. "A." Disimpegno (3) al primo piano

Foto 41 - U.i. "A." Ufficio (6) al primo piano

*Architetto Davide Gentile*



Foto 42 - U.i. "A." Ufficio (7) al primo piano

Foto 43 - U.i. "A." Ufficio (8) al primo piano

*Architetto Davide Gentile*



Foto 44 - U.i. "A." Archivio al primo piano

Foto 45 - U.i. "A." Wc

*Architetto Davide Gentile*



Foto 46 – U.i. “A.” Wc