

MAPPA CATASTALE DEL C.C.DI S.M.M.INF.

* Scala originale non disponibile. *

F.M. 36 SCALA 1:1000

VIA DEI COSULICH (3768)

VIA MALASPIGA (3664)

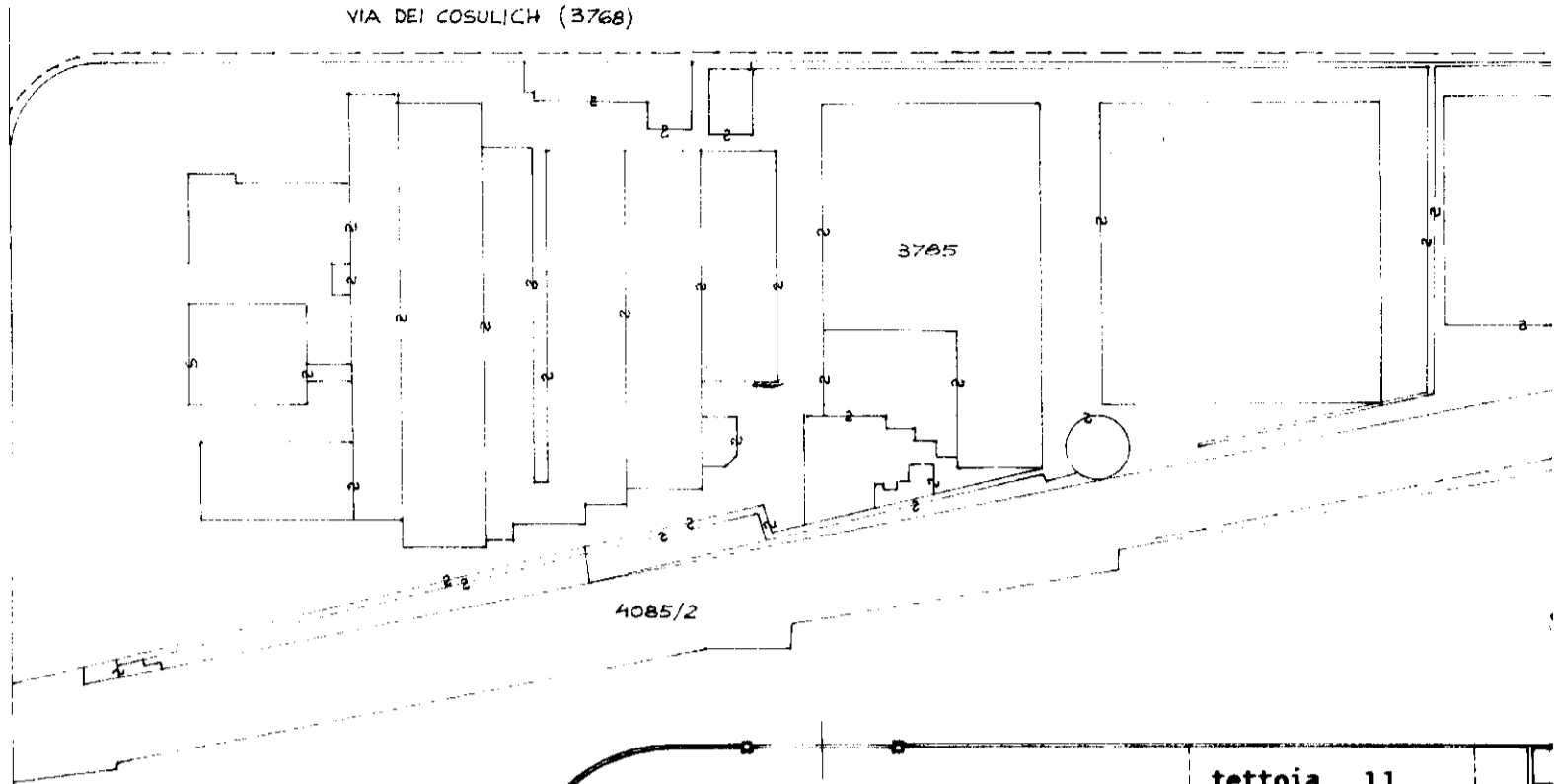

Via Malaspina

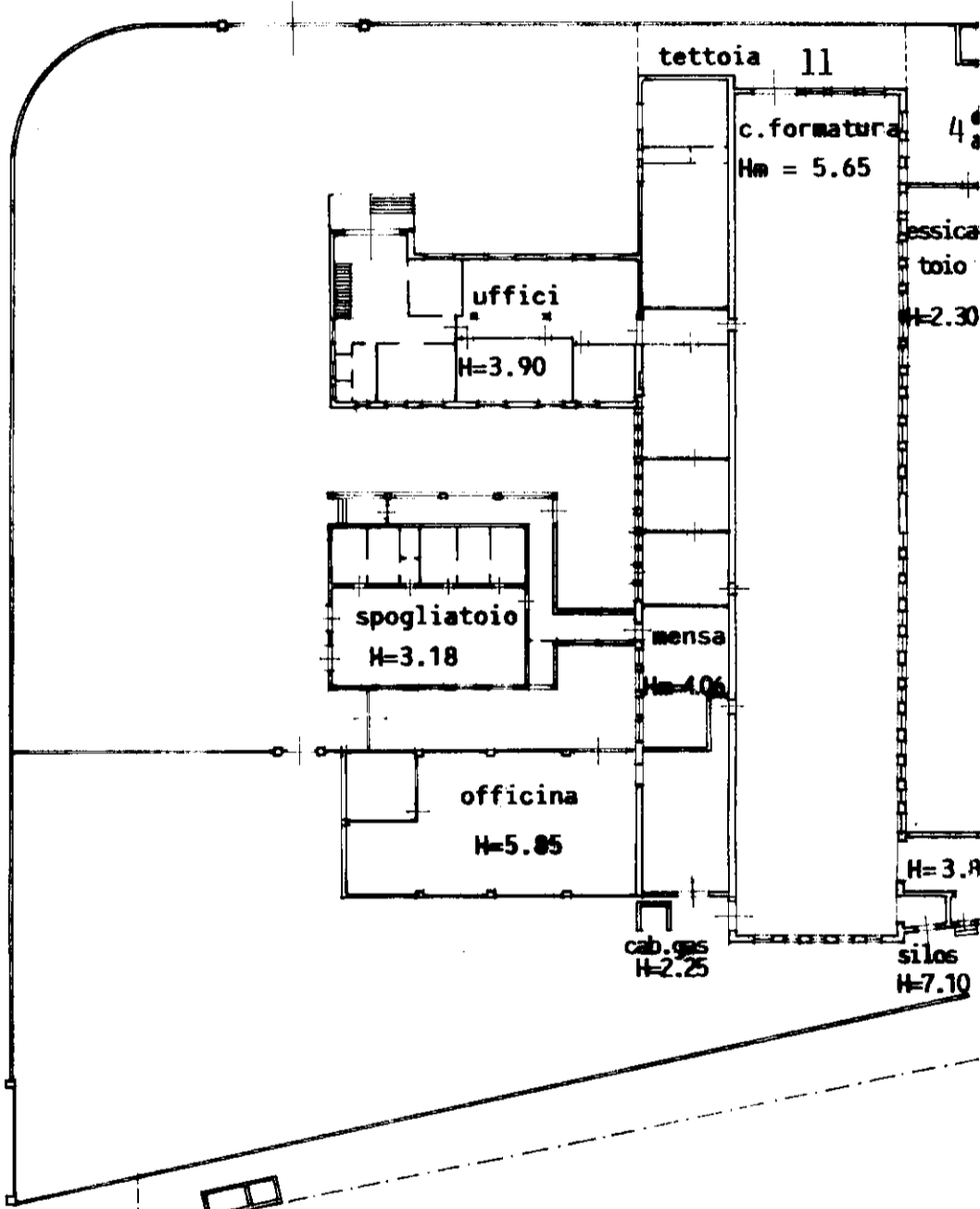

PIANO SEMINTERRATO

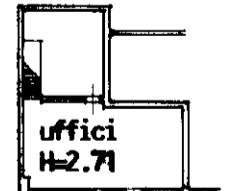

NUO

Planimetria dell'im
Ditta COLOMBIN G.
Allegata alla dichia

* Scala originale non disponibile. *

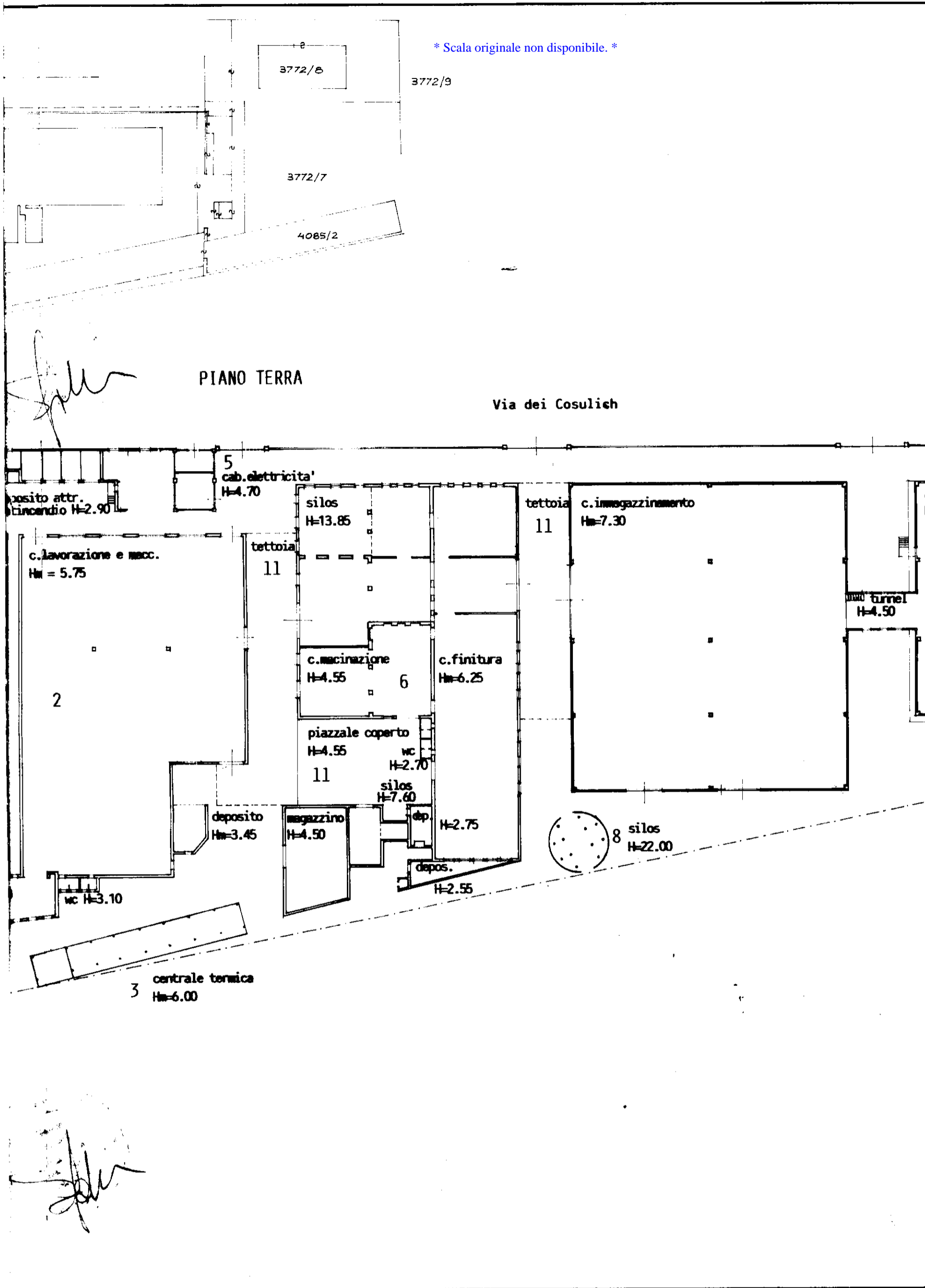

Catasto dei Fabbricati - Situazione al 16/10/2020 - Comune di TRIESTE (L424) - < Sez.Urb.: Q - Foglio: 36 - Particella: 3765 - Subalterno: 1 >
VIA DEI COSULICH n. 1 n. 1/B, VIA ALESSANDRO MASPINA n. 6 piano: T;

SPAZIO
DATA
PROT. N°

MODULARIO
g. rend. - 498



MINISTERO DELLE FINANZE
DIREZIONE GENERALE DEL CATASTO E DEI SERVIZI TECNICI ERARIALI

MOD. A (Nuovo Catasto Edilizio Urbano)

NUOVO CATASTO EDILIZIO URBANO

Lire
350

(R. DECRETO-LEGGE 13 APRILE 1939, N. 652)

Simetria dell'immobile situato nel Comune di TRIESTE Via DEI COSULICH 1
di COLOMBIN G.M. & FIGLIO S.p.A.
catastrata alla dichiarazione presentata all'Ufficio Tecnico Erariale di TRIESTE

PRIMO PIANO - H = 3,20

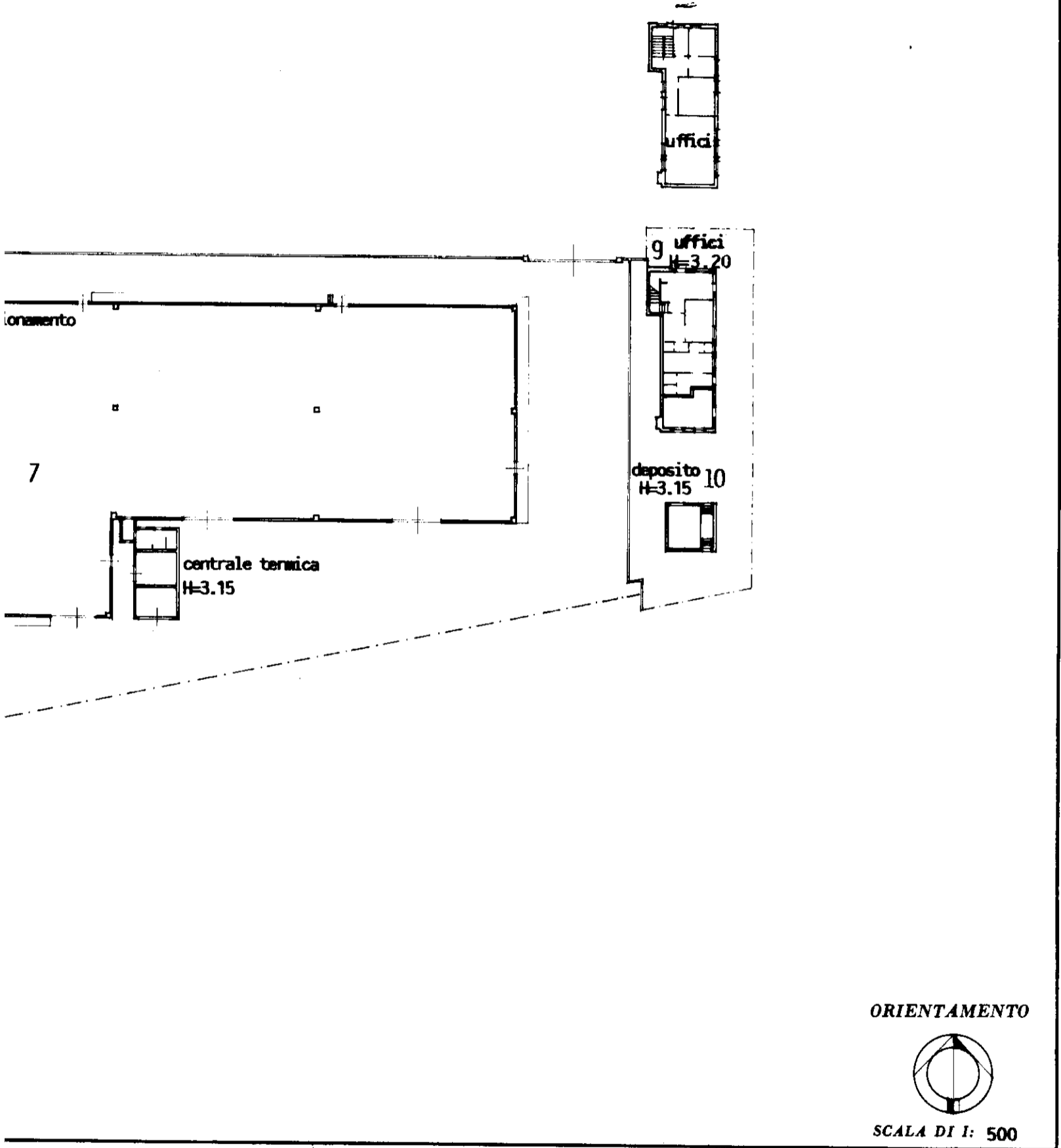

SPAZIO RISERVATO PER LE ANNOTAZIONI D'UFFICIO

CA
MT. N°
A 1516

Sez. Q Fg. 36 p.c.n. 3765 Sub 1

Compilata dal GEOMETRA

(Titolo, nome e cognome del tecnico)

SERGIO PRODAM

Iscritto all'Albo dei GEOMETRI

della Provincia di TRIESTE

DATA 30/09/1997

Firma: