



MINISTERO DELLE FINANZE
DIREZIONE GENERALE DEL CATASTO E DEI SERVIZI TECNICI ERARIALI

Lire
150

NUOVO CATASTO EDILIZIO URBANO

(R. DECRETO-LEGGE 13 APRILE 1980, N. 652)

Planimetria dell'immobile situato nel Comune di Milano Via Monte di Pietà N°22
Ditta S.p.a. Angiola Beni Immobiliari con sede in Milano
Allegata alla dichiarazione presentata all'Ufficio Tecnico Erariale di Milano

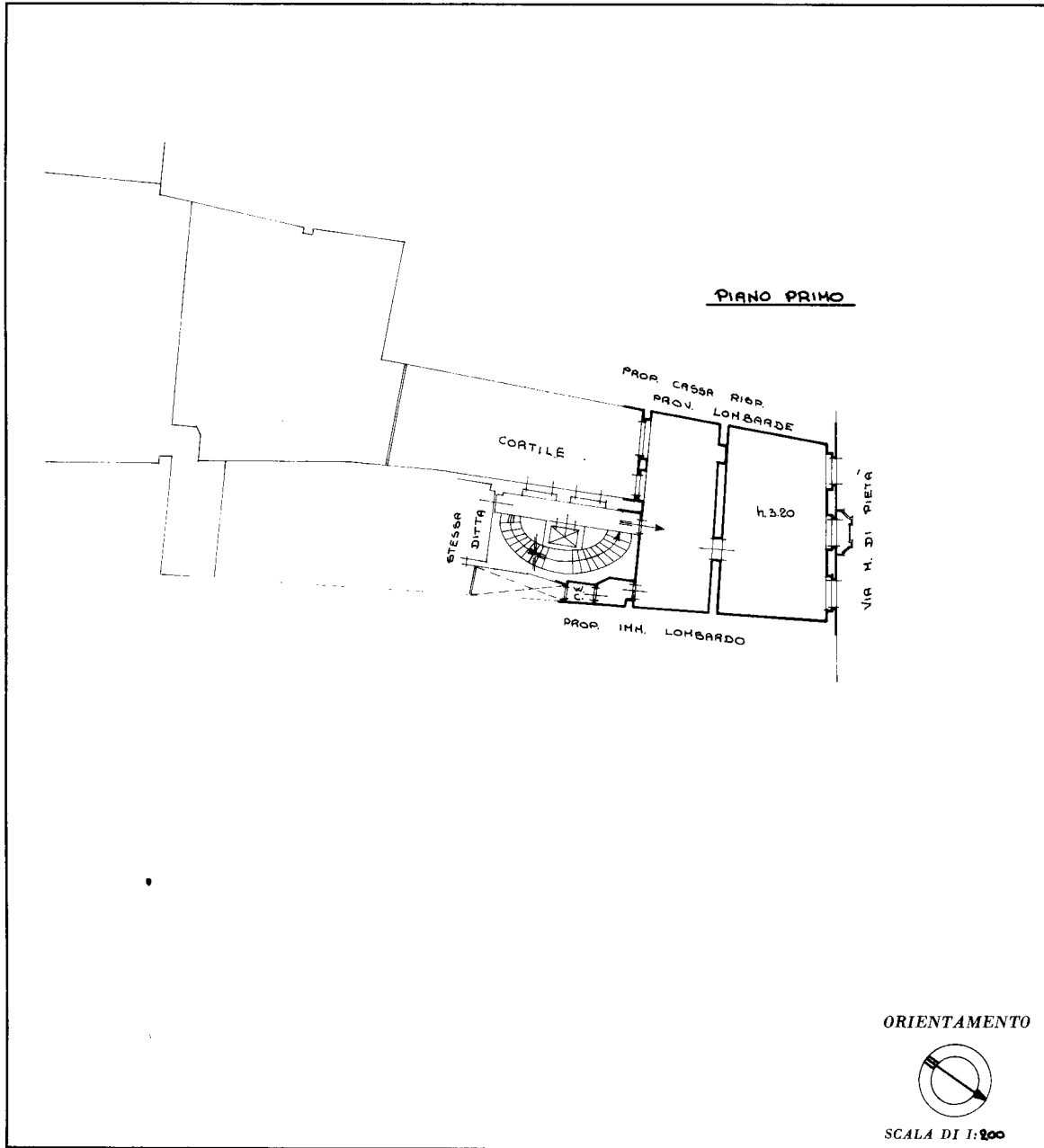

SPAZIO RISERVATO PER LE ANNOTAZIONI D'UFFICIO

DATA

PROF. N°

12256-23APR87

Variazione nello stato

Annullo e sostituisce in parte le unità censite alla

P.la N° 25144 389

Mapp. N° 122 6

Nuovo sub. N°

Compilata dal

(Titolo, nome e cognome)

Iscritto all'Albo de
della Provincia di

DATA 24-7-86

Firma: *Spontato*



MODULARIO
F. rig. rend. 497



MINISTERO DELLE FINANZE
DIREZIONE GENERALE DEL CATASTO E DEI SS.TT.EE.
CATASTO EDILIZIO URBANO (RDL 13-4-1939, n. 652)

MOD. **BN** (CEU)

LIRE
500

Planimetria di u.i.u. in Comune di MILANO via MONTE DI PIETA' civ. 22

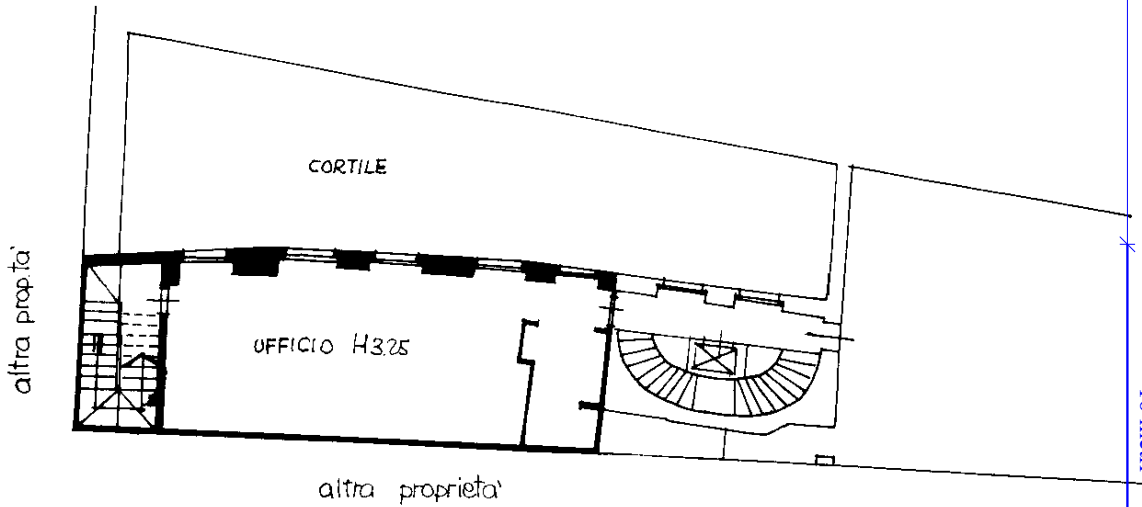

PIANO SECONDO

ORIENTAMENTO

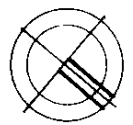

SCALA DI 1:200

Nome - Istituto Poligrafico e Zecca dello Stato - P.V.

Dichiarazione di N.C.
Denuncia di variazione
Ultima planimetria in atti

Compilata dal GEOMETRA
(Titolo, cognome e nome)
AROSIO GIANMARIO

RISERVATO ALL'UFFICIO

Identificativi catastali
Data presentazione: 27/11/1996 - Data: 26/06/2019 - n. T232705 - Richiedente: MRCBBR65T54D612A
Totale schede: 1 - Formato di acquisizione: A4(210x297) - Formato stampa richiesto: A4(210x297)
n. 22 sub. 1

Isritto all'albo del GEOMETRA
MILANO
data 28/11/1996 Firma

Catasto dei Fabbricati - Situazione al 26/06/2019 - Comune di MILANO (F205) - < Foglio: 389 - Particella: 122 - Subalterno: 7 >
VIA MONTE DI PIETA' n. 22 piano: 2;



MINISTERO DELLE FINANZE

DIREZIONE GENERALE DEL CATASTO E DEI SERVIZI TECNICI ERARIALI

NUOVO CATASTO EDILIZIO URBANO

(R. DECRETO-LEGGE 13 APRILE 1939, N. 632)

Lire 100

Planimetria dell'immobile situato nel Comune di MILANO Via Monte di Pietà N° 22
Ditta S.p.a. Angiolini Beni Immobiliari s.p.a. s.d.e. in Milano
Allegata alla dichiarazione presentata all'Ufficio Tecnico Erariale di MILANO

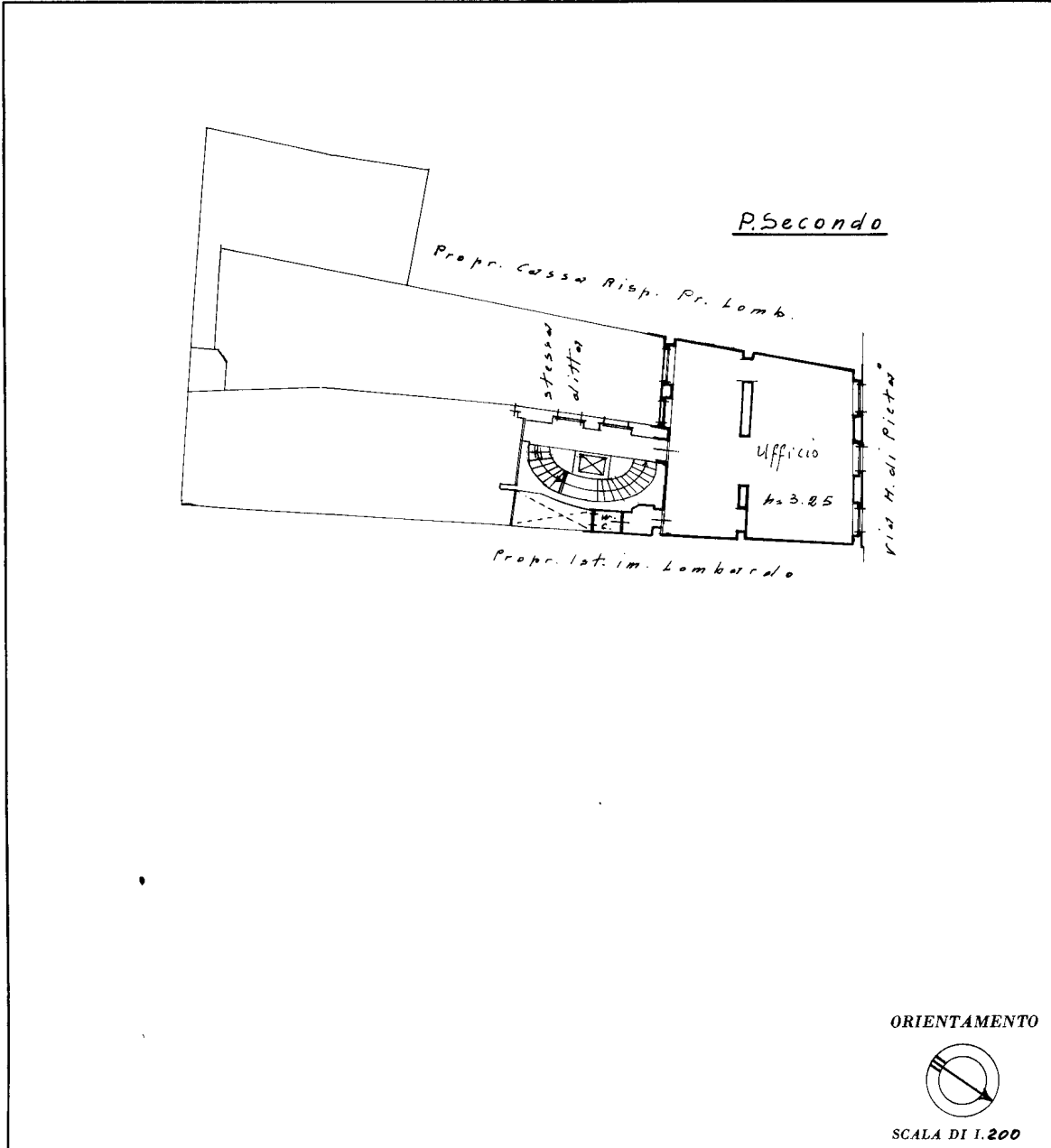

SPAZIO RISERVATO PER LE ANNOTAZIONI D'UFFICIO	
DATA PROT. N° 	Variazione della consistenza Annulla e sostituisce in parte la unità censite alla P. n. N° <u>25144</u> Pg. <u>389</u> Mapp. N° <u>122</u> Sub. <u>B</u> Porzione _____ Nuovo sub. N° _____

Compilata dal _____
 (Titolo, nome e cognome)
 Iscritto all'Albo de _____
 della Provincia di _____
 DATA 24-7-986
 Firma: Tramontano



MODULARIO
F. rig. rend. 497



MINISTERO DELLE FINANZE
DIREZIONE GENERALE DEL CATASTO E DEI SS.TT.EE.
CATASTO EDILIZIO URBANO (RDL 13-4-1939, n. 652)

MOD. **BN** (CEU)

LIRE
500

Planimetria di u.i.u. in Comune di MILANO via MONTE DI PIETA' civ. 22

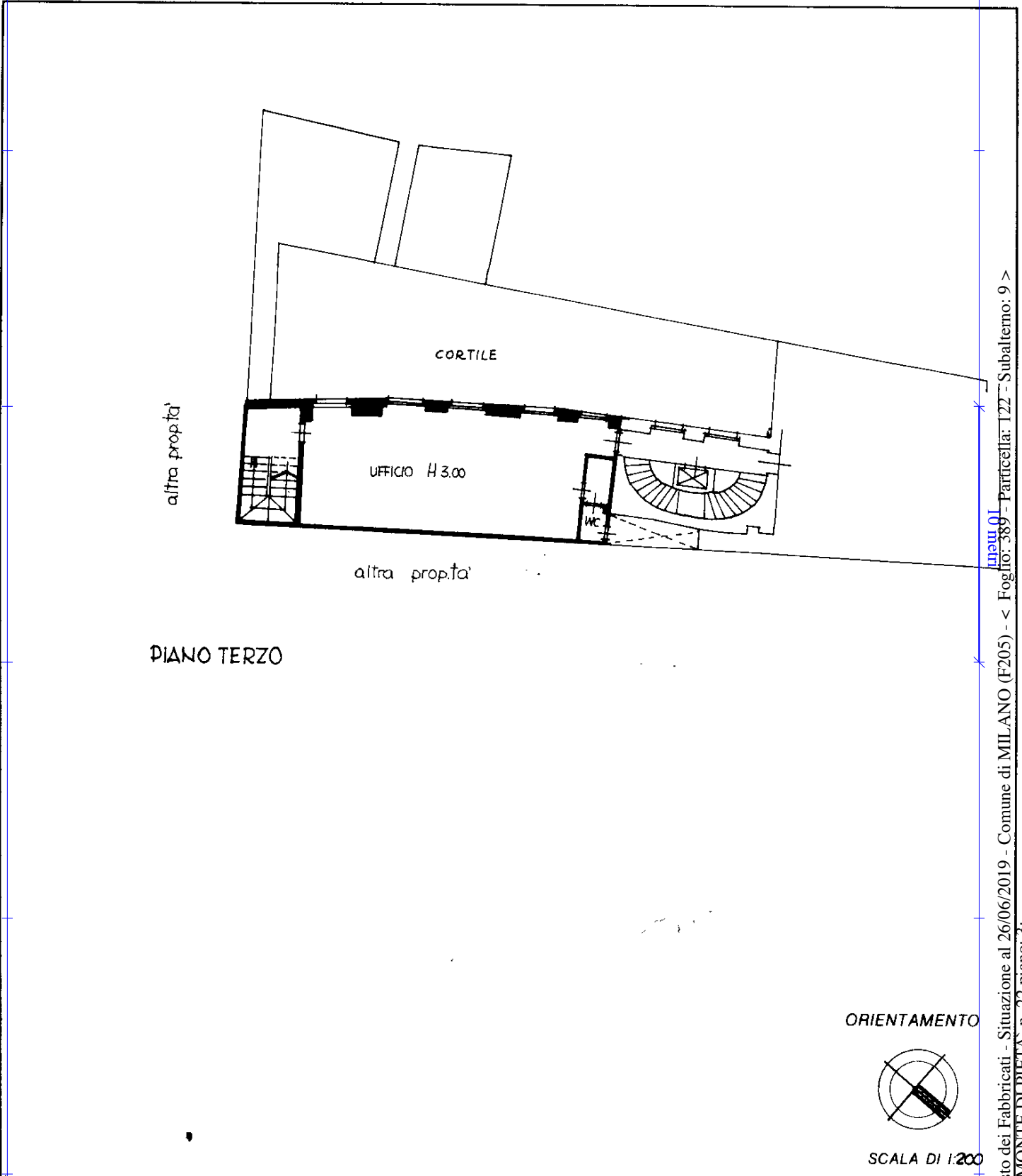

Dato: Istituto Fotografico e Sema della Stato - P.V.

Catasto dei Fabbricati - Situazione al 26/06/2019 - Comune di MILANO (F205) - < Foglio: 389 - Particella: 122 - Subalterno: 9 >
VIA MONTE DI PIETA' n. 22 piano: 3;

Dichiarazione di N.C. <input type="checkbox"/>	Compilata dal <u>GEOMETRA</u> (Titolo, cognome e nome)	RISERVATO ALL'UFFICIO
Denuncia di variazione <input checked="" type="checkbox"/>	<u>AROSIO GIANMARIO</u>	
Ultima planimetria in atti		
Identificativi catastali	Scritto all'albo del <u>GEOMETRA</u>	
Data presentazione: 27/11/1996 - Data: 26/06/2019 - n. T232707 - Richiedente: MRCBBR65T54D612A		
Totale schede: 1 - Formato di acquisizione: A4(210x297) - Formato stampato: A4(210x297)		
n. <u>122</u> sub. <u>9</u>	data <u>26.11.1996</u> Firma <u>[Signature]</u>	



MINISTERO DELLE FINANZE
DIREZIONE GENERALE DEL CATASTO E DEI SERVIZI TECNICI ERARIALI

Lire
150

NUOVO CATASTO EDILIZIO URBANO

(R. DECRETO-LEGGE 13 APRILE 1939, N. 652)

Planimetria dell'immobile situato nel Comune di Milano Via Monte di Pietà N°22
Ditta S.p.a. Angiolo Beni Immobiliari con sede in Milano
Allegata alla dichiarazione presentata all'Ufficio Tecnico Erariale di Milano

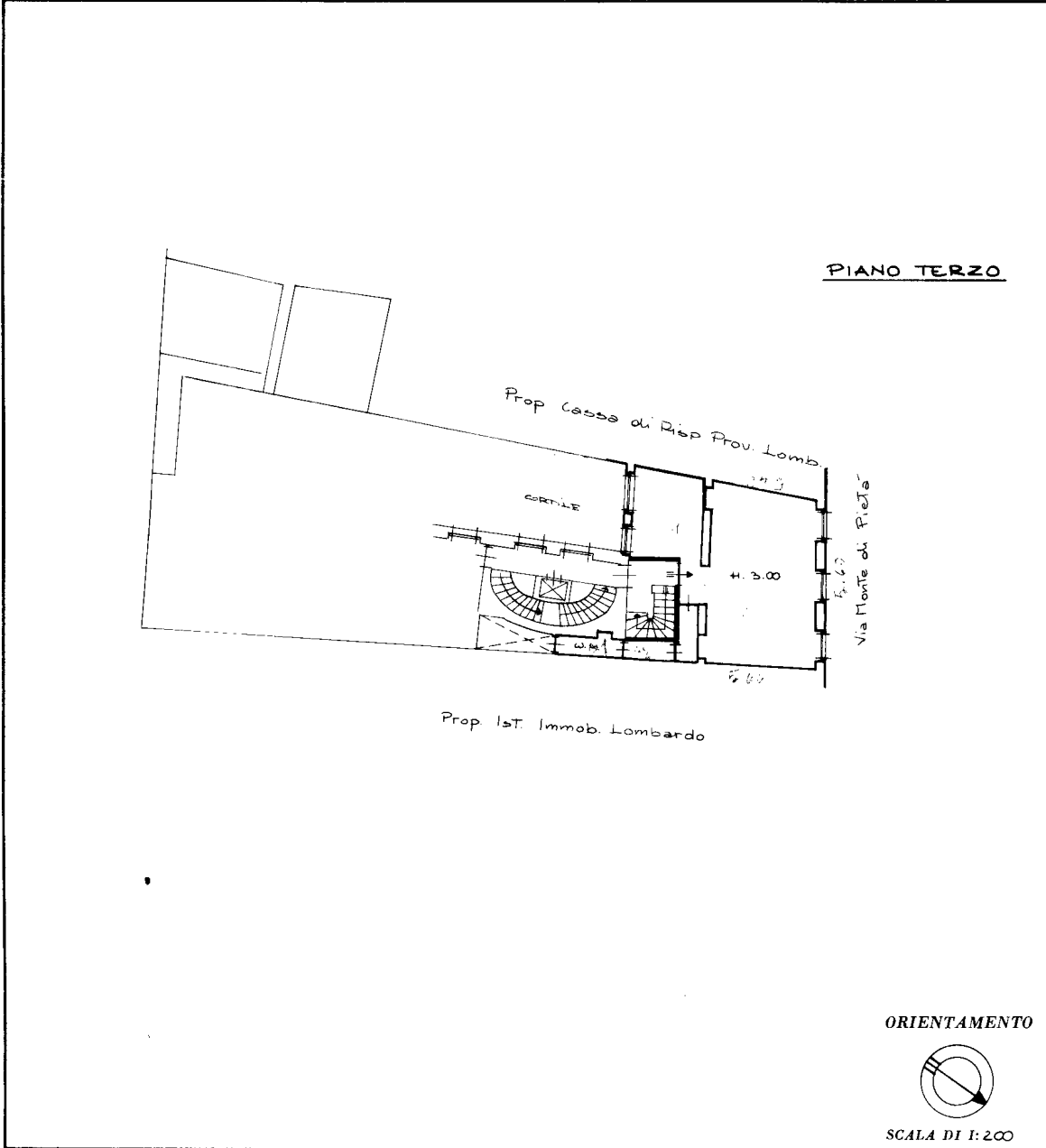

SPAZIO RISERVATO PER LE ANNOTAZIONI D'UFFICIO

DATA PROT. N° 14300 - 23 APR 07

Variazione nella sfala
Annulla e sostituisce in parte le unità censite alle
P.to N° 25144 F. 389
Mapp. N. 122 S. 10
Pecore
Nuovo sub. N°

Compilata dal _____
(Titolo, nome e cognome del compilatore)

Iscritto all'Albo de _____
della Provincia di _____

DATA 24-7-986

Firma: Luigi...



MINISTERO DELLE FINANZE

DIREZIONE GENERALE DEL CATASTO E DEI SERVIZI TECNICI ERARIALI

NUOVO CATASTO EDILIZIO URBANO

(R. DECRETO-LEGGE 13 APRILE 1939, N. 652)

Lire
200

Planimetria dell'immobile situato nel Comune di MILANO Via MONTE DI PIETA' N°22
Ditta S.P.A. Angioed Beni Immobiliari con sede in MILANO
Allegata alla dichiarazione presentata all'Ufficio Tecnico Erariale di MILANO

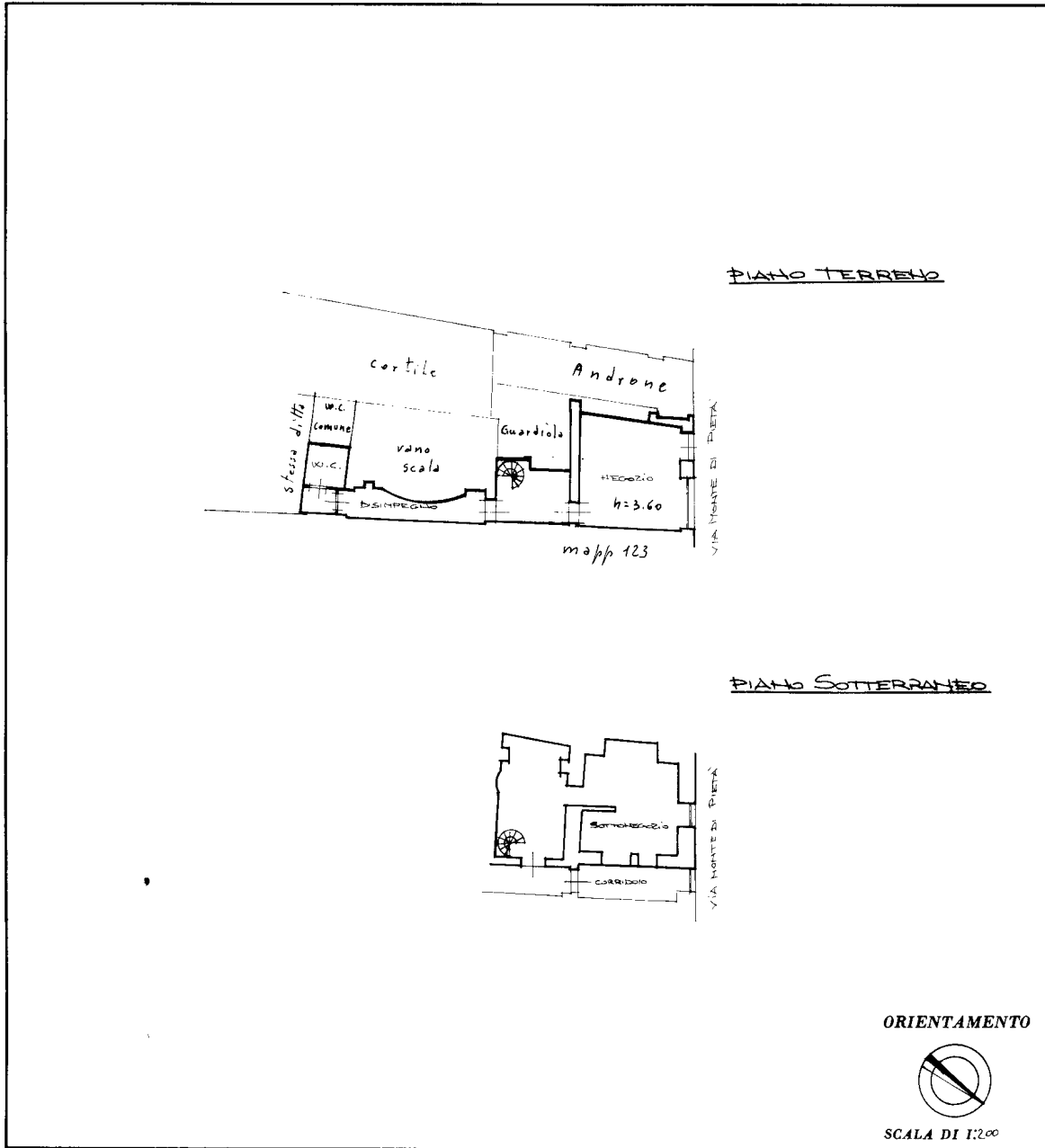

SPAZIO RISERVATO PER LE ANNOTAZIONI D'UFFICIO

DATA PROT. N° <u>14495 - 23 APR 87</u>	Fusione Frazionamento Annulla e sostituisce in parte le unità censite alla P.la N° <u>25144</u> : <u>389</u> Map. <u>122</u> : <u>1-2-41</u> Comune <u>A</u> Nuovo sub. N° <u>12</u>
--	---

Compilata dal _____
(Titolo, nome e cognome del tecnico)

Iscritto all'Albo de _____
 della Provincia di _____

DATA 29-7-1986

Firma: [Signature] **MILANO**

MODULARIO
F. rig. rend. 497



MINISTERO DELLE FINANZE
DIREZIONE GENERALE DEL CATASTO E DEI SS.TT.EE.
CATASTO EDILIZIO URBANO (RDL 13-4-1939, n. 652)

MOD. **BN** (CEU)

LITRE
500

Planimetria di u.i.u. in Comune di.....**MILANO**..... via.....**MONTE di PIETA'**..... civ.....**22**.....

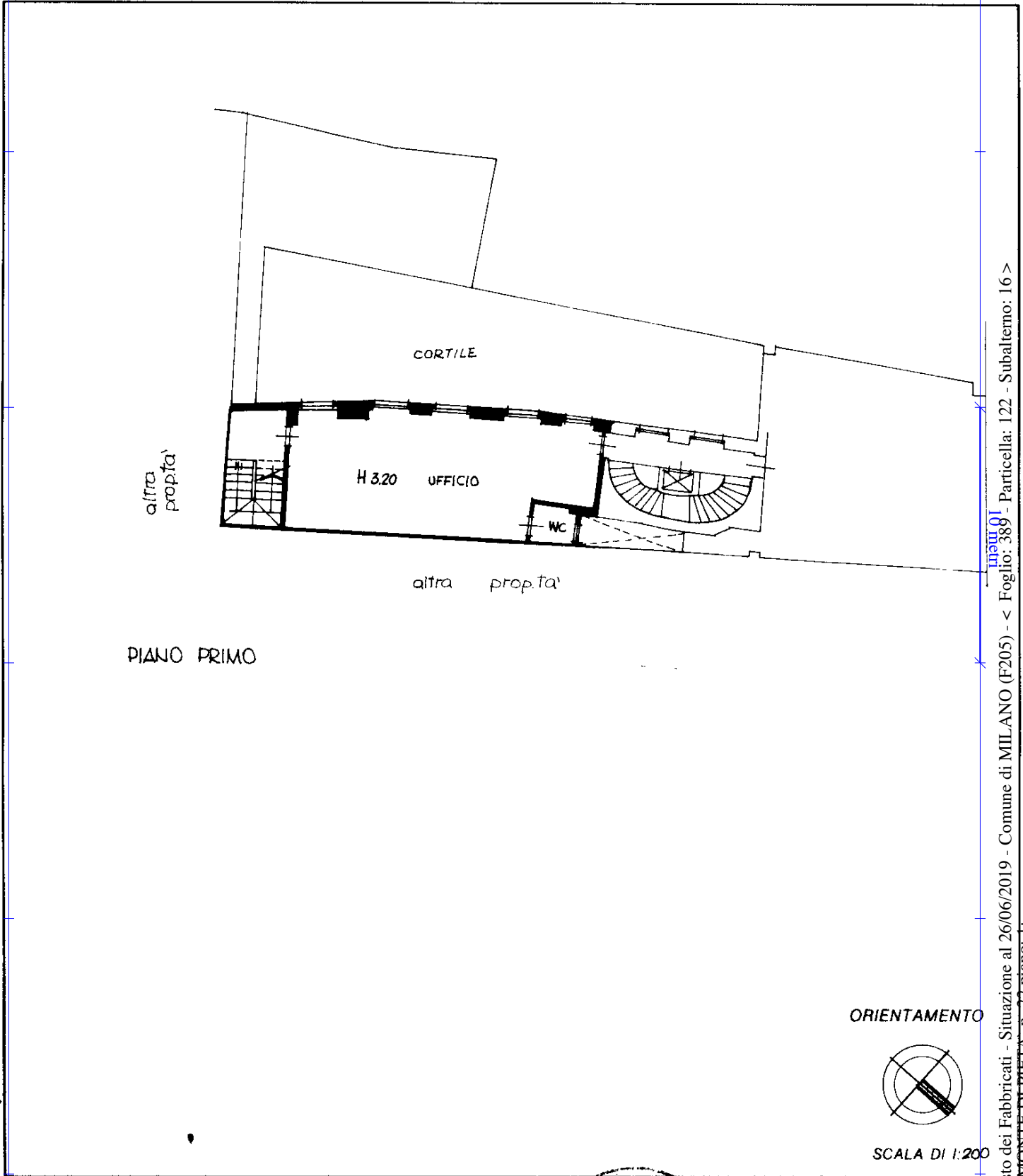

Roma - Istituto Poligrafico e Zecca dello Stato - P.V.

Catasto dei Fabbricati - Situazione al 26/06/2019 - Comune di MILANO (F205) - < Foglio: 389 - Particella: 122 - Subalterno: 16 >
VIA MONTE DI PIETA' n. 22 piano: 1;

Dichiarazione di N.C.
Denuncia di variazione
Ultima planimetria in atti
Identificativi catastali
Data presentazione: 25/11/1996 - Data: 26/06/2019 - n. T232983 - Richiedente: MRCBBR65T54D612A
Totale schede: 1 - Formato di acquisizione: A4 (210x297) - Formato stampa: A4 (210x297)
n. 22 sub. 16
data 25.11.1996 Firma

Compilata dal **GEOMETRA**
(Titolo, cognome e nome)
AROSIO GIANMARIO
Iscritto all'albo dei **GEOMETRI**
MILANO
data 25.11.1996 Firma

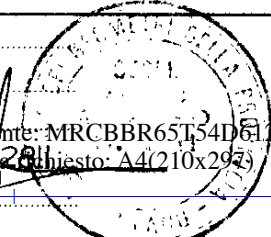

RISERVATO ALL'UFFICIO

MODULARIO
F. rig. rend. 487



MINISTERO DELLE FINANZE
DIREZIONE GENERALE DEL CATASTO E DEI SS.TT.EE.
CATASTO EDILIZIO URBANO (RDL 13-4-1939, n. 652)

MOD. BN (CEU)

LIRE
500

Planimetria di u.i.u. in Comune di MILANO via MONTE DI PIETA' civ. 22

PIANO TERRENO

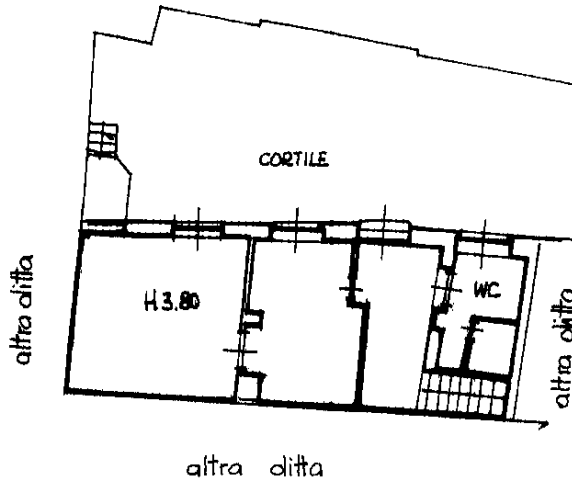

PIANO SOTTERRANEO

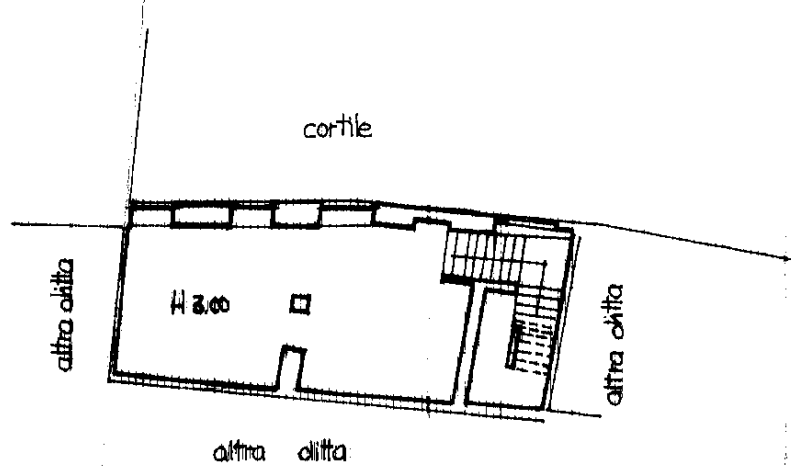

ORIENTAMENTO



SCALA DI 1:200

Roma - Istituto Poligrafico e Zecca dello Stato - P.V.

Dichiarazione di N.C.
Denuncia di variazione

Compilata dal GEOMETRA
(Titolo, cognome e nome)
AROSIO GIANMARIO

RISERVATO ALL'UFFICIO

Ultima planimetria in atti

Iscritto all'albo dei GEOMETRI
MILANO
n. 2811

Data presentazione: 26/10/1996 - Data: 26/06/2019 - n. T232985 - Richiedente: MRCBBR65T54D612A
Totale schede: 1 - Formato di acquisizione: A4(210x297) - Formato stampa richiesto: A4(210x297)

n. 22 sub. 701

data 28/11/2019 Firma

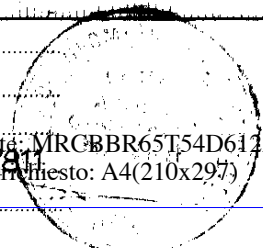

Catasto dei Fabbricati - Situazione al 26/06/2019 - Comune di MILANO (F205) - < Foglio: 389 - Particella: 122 - Subalterno: 701 >
VIA MONTE DI PIETA' n. 22 piano: 1-S1;

MODULARIO
F rig rend 497



MINISTERO DELLE FINANZE
DIREZIONE GENERALE DEL CATASTO E DEI SS.TT.EE.

MOD. **BN** (CEU)

CATASTO EDILIZIO URBANO (RDL 13-4-1939, n. 652)

LIRE
500

Planimetria di u.i.u. in Comune di MILANO via MONTE DI PIETA' civ. 22

PIANO TERRENO

Portineria

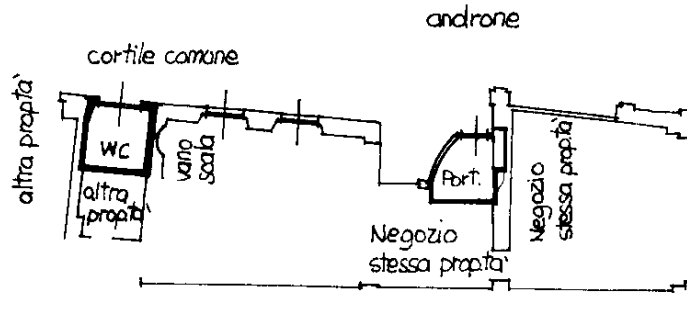

ORIENTAMENTO

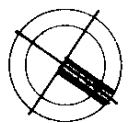

SCALA DI 1:200

Roma - Istituto Poligrafico e Zecca dello Stato - P.V.

Dichiarazione di N.C.
Denuncia di variazione

Compilata dal GEOMETRA
(Titolo, cognome e nome)
AROSIO GIANMARIO

RISERVATO ALL'UFFICIO

Data presentazione: 03/12/1996 - Data: 26/06/2019 - n. T232986 - Richiedente: MRCBBR65T54D612A
Totale schede: 1 - Formato di acquisizione: A4 (210x297) - n. 122 sub. 702 della provincia di MILANO stampato in 2811

data Firma

Catasto dei Fabbricati - Situazione al 26/06/2019 - Comune di MILANO (F205) - < Foglio: 389 - Particella: 122 - Subalterno: 702 ->
VIA MONTE DI PIETA' n. 22 piano: 1;

**Agenzia del Territorio
CATASTO FABBRICATI
Ufficio Provinciale di
Milano**

Dichiarazione protocollo n. MI0218190 del 04/04/2006

Planimetria di u.i.u. in Comune di Milano

Via Monte Di Pieta'

civ. 22

Identificativi Catastali:

Sezione:

Foglio: 389

Particella: 122

Subalterno: 703

Compilata da:

Rivelli Carlo Luigi

Iscritto all'albo:

Geometri

Prov. Pavia

N. 1857

Scheda n. 1

Scala 1:200

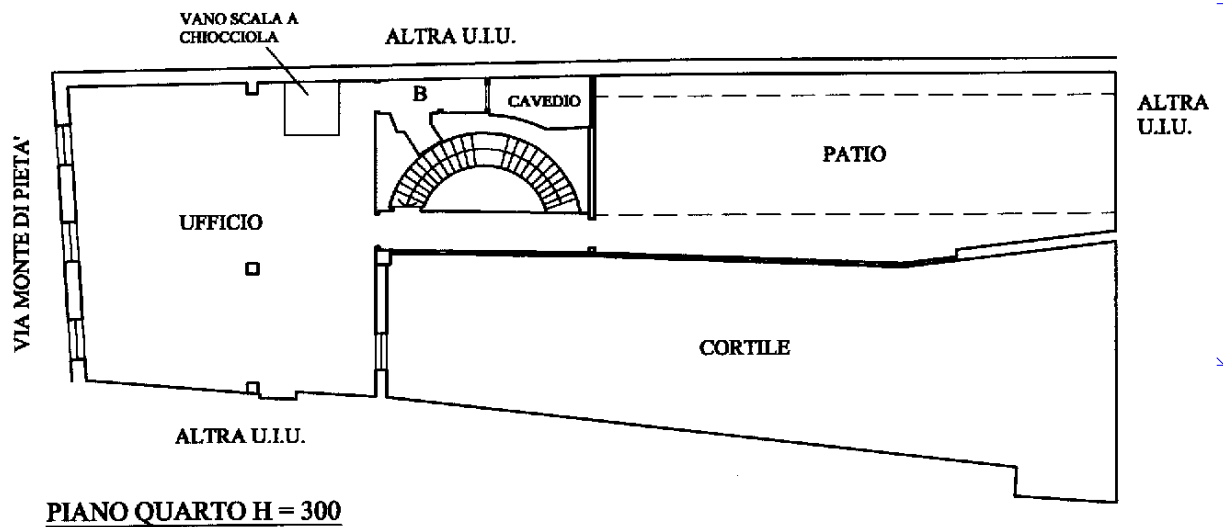

PIANO QUARTO H = 300

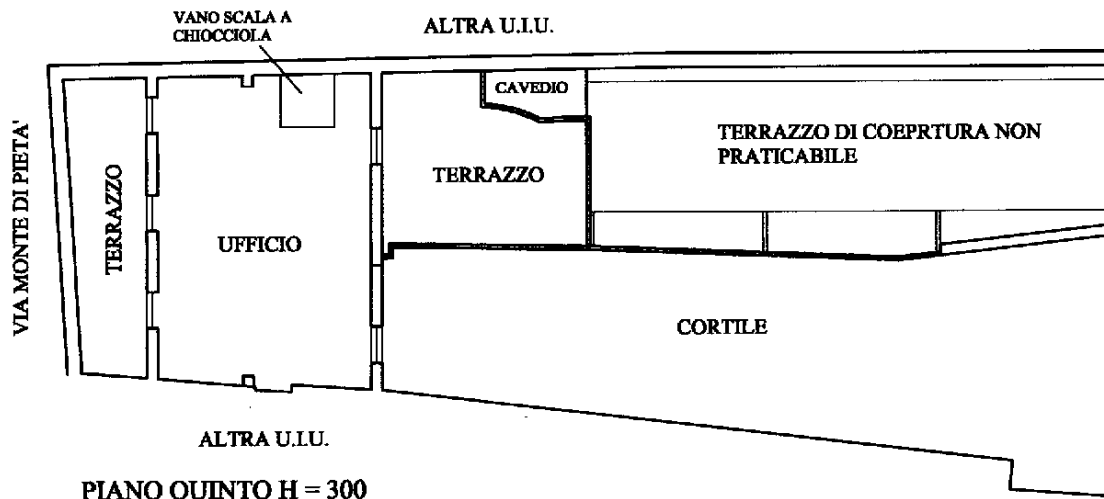

PIANO QUINTO H = 300

ORIENTAMENTO

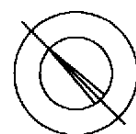

SCALA 1:200

Ultima planimetria in atti

MODULARIO
F rig rend 497



MINISTERO DELLE FINANZE
DIREZIONE GENERALE DEL CATASTO E DEI SS.TT.EE.
CATASTO EDILIZIO URBANO (RDL 13-4-1939, n. 652)

MOD. BN (CEU)

LIRE
500

Planimetria di u.i.u. in Comune di MILANO via MONTE PIETA' civ. 22

PIANO TERRENO

Area Urbana di mq 100

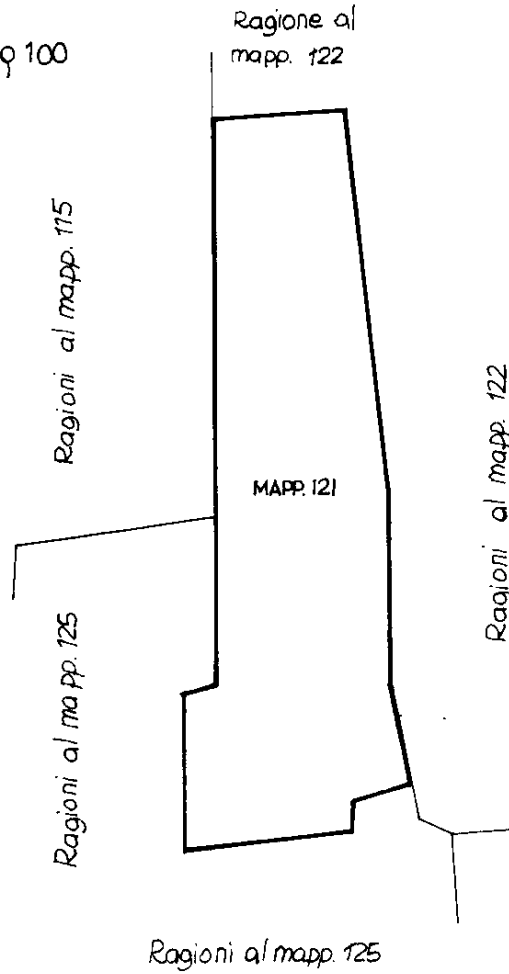

ORIENTAMENTO

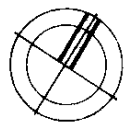

SCALA DI 1:200

Dichiarazione di N.C.
Denuncia di variazione
Ultima planimetria in atti

Compilata dal GEOMETRA
(Titolo, cognome e nome)
AROSIO GIANMARIO

RISERVATO ALL'UFFICIO

Data presentazione: 03/12/1996 - Data: 26/06/2019 - n. T232989 - Richiedente: MRCBBR65T54D612A
Totale schede: 1 - Formato di acquisizione: A4(210x297) - Formato stampa: A4(210x297)
n. 121 sub. 389
data 3.12.1996 Firma [Signature]

Catasto dei Fabbricati - Situazione al 26/06/2019 - Comune di MILANO (F205) - < Foglio: 389 - Particella: 121 - Subalterno: 0 >
VIA MONTE DI PIETA' n. 22 piano: 1.

MODULARIO
F. - rig. rend. - 497



MINISTERO DELLE FINANZE
DIREZIONE GENERALE DEL CATASTO E DEI SERVIZI TECNICI ERARIALI

Lire
100

NUOVO CATASTO EDILIZIO URBANO

(R. DECRETO-LEGGE 13 APRILE 1939, N. 652)

Planimetria dell'immobile situato nel Comune di MILANO Via Manzoni N° 19
(con ingresso da Via Monte di Pietà 22)
Ditta S.p.a. Angiola Beni Immobiliari con sede in Milano
Allegata alla dichiarazione presentata all'Ufficio Tecnico Erariale di MILANO

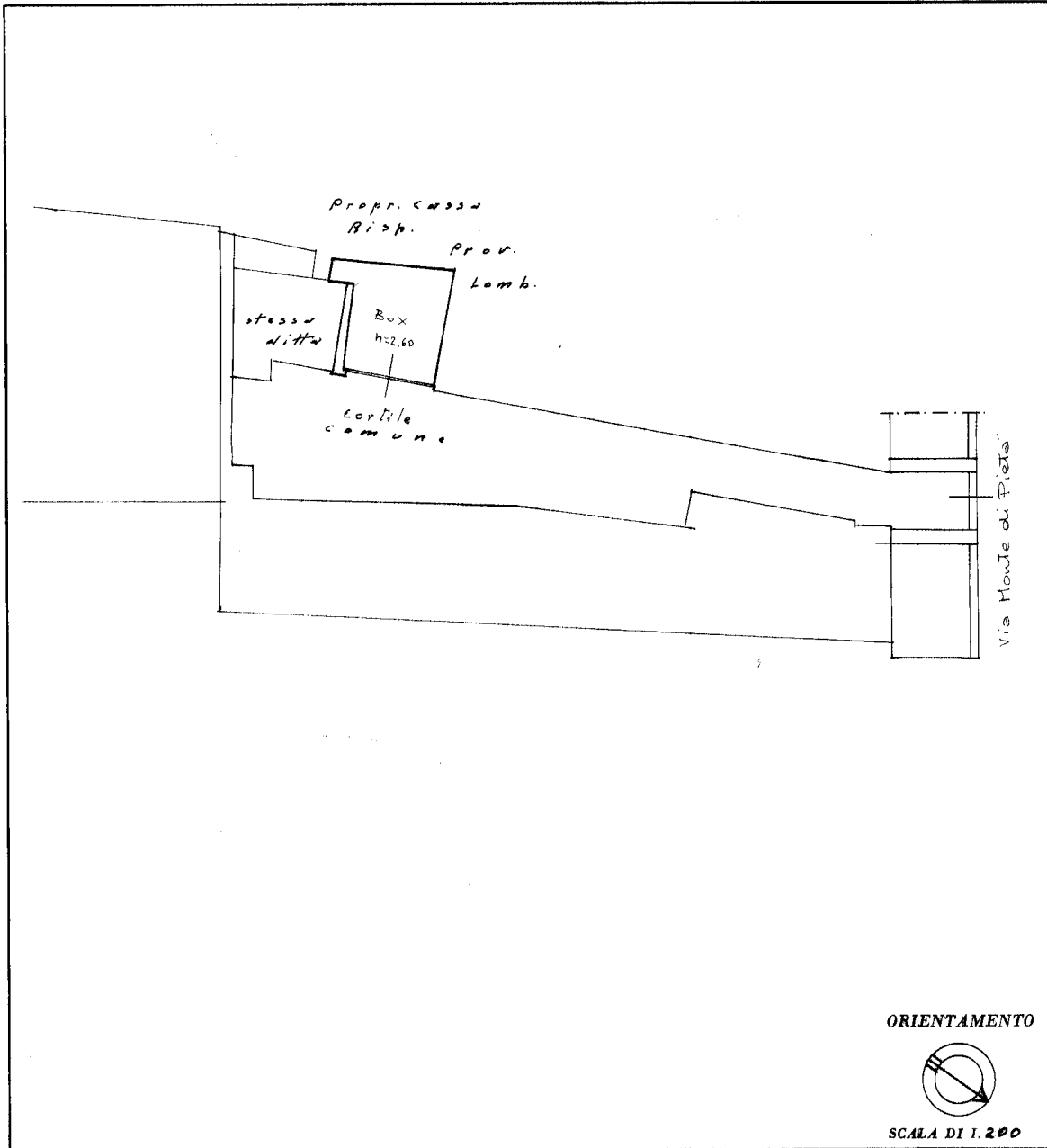

ORIENTAMENTO



SCALA DI 1:200

SPAZIO RISERVATO PER LE ANNOTAZIONI D'UFFICIO

DATA

PROF. N°

12457-23RPA77

Convalida

Assunto a pubblica in parte di parte della consolle delle

P.la N° 25144 Fg. 389

Mapp. N° 125 Sub. 4

Porzione

Compilata dal

(Titolo, nome e cognome)

Iscritto all'Albo de

della Provincia di

DATA 24-7-986

Firma: Alessandro Manzoni

