



N=20100

E=1200

5 Particelle: 463, 464, 465, 480, 532

Comune: ISOLA DEL CANTONE  
 Foglio: 29  
 Scala originale: 1:1000  
 Dimensione cornice: 267.000 x 189.000 metri  
 18-Lug-2019 15:42:20  
 Prot. n. T214313/2019

MODULARIO  
F. - Cat. S. T. - 313



MINISTERO DELLE FINANZE  
DIREZIONE GENERALE DEL CATASTO E DEI SERVIZI TECNICI ERARIALI

Mod. P. - Nuovo Catasto Edilizio Urbano

Lire  
50

# NUOVO CATASTO EDILIZIO URBANO

DECRETO LEGGE 13 APRILE 1939, N. 1363

Planimetria dell'immobile situato nel Comune di ISOLA DEL CANTONE via DEGLI ORTI CIV 61

Ditta J. MEL INDUSTRIA METALLICA LIGURE S.p.A con sede in Genova

Allegata alla dichiarazione presentata all'Ufficio Tecnico Erariale di GENOVA

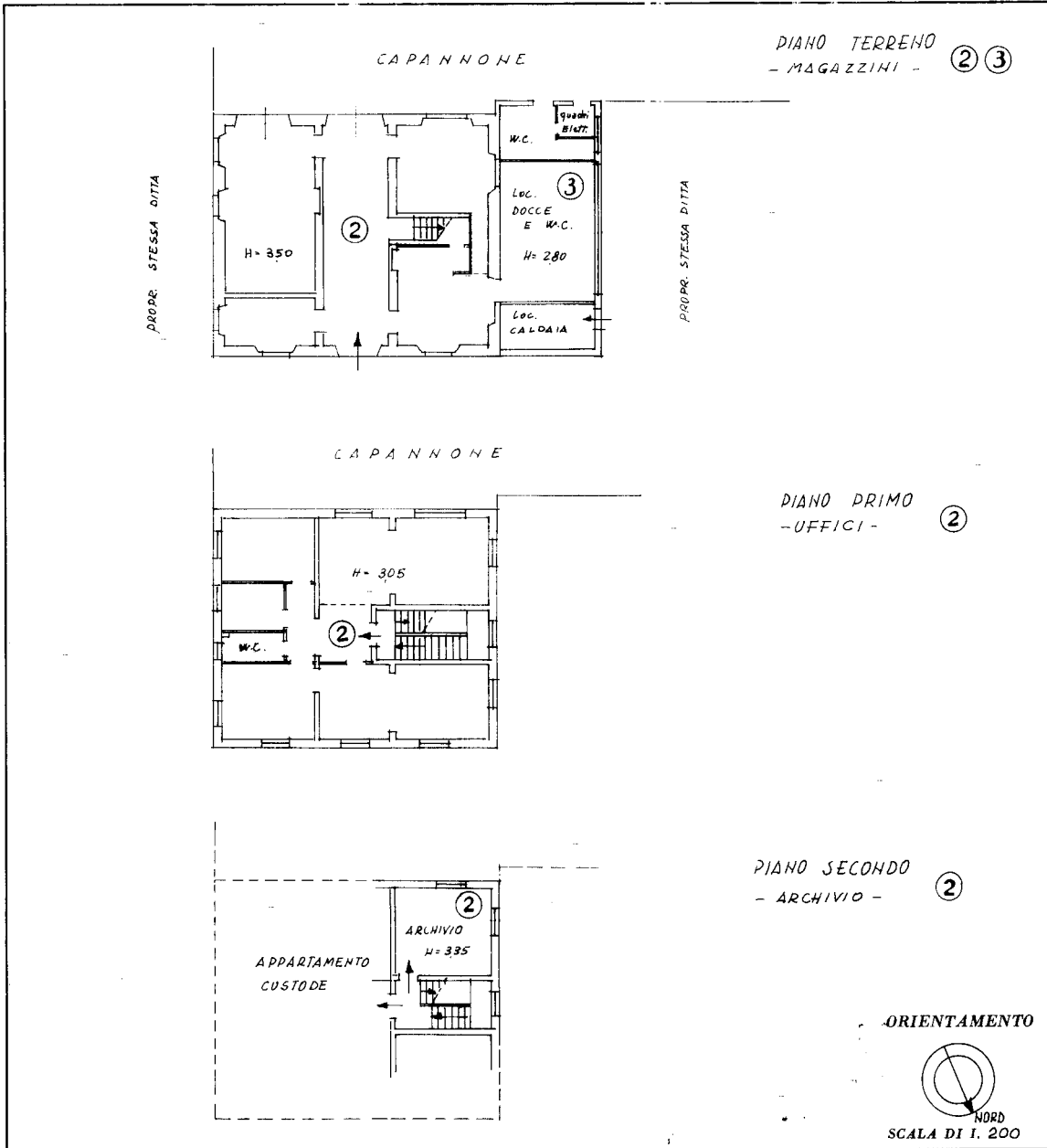

SPAZIO RISERVATO PER LE ANNOTAZIONI D'UFFICIO

DATA

PROT. N°

2478

Compilata dal

(Titolo, nome e cognome del tecnico)

Iscritto all'Albo de

della Provincia di

DATA

Firma:

*U. Paolo Savio*

Catasto dei Fabbricati - Situazione al 18/07/2019 - Comune di ISOLA DEL CANTONE (E341) - < Foglio: 29 - Particella: 463 - Subalterno: 1 >  
VIA ORTI n. 61 piano: T-1;

Ultima planimetria in atti

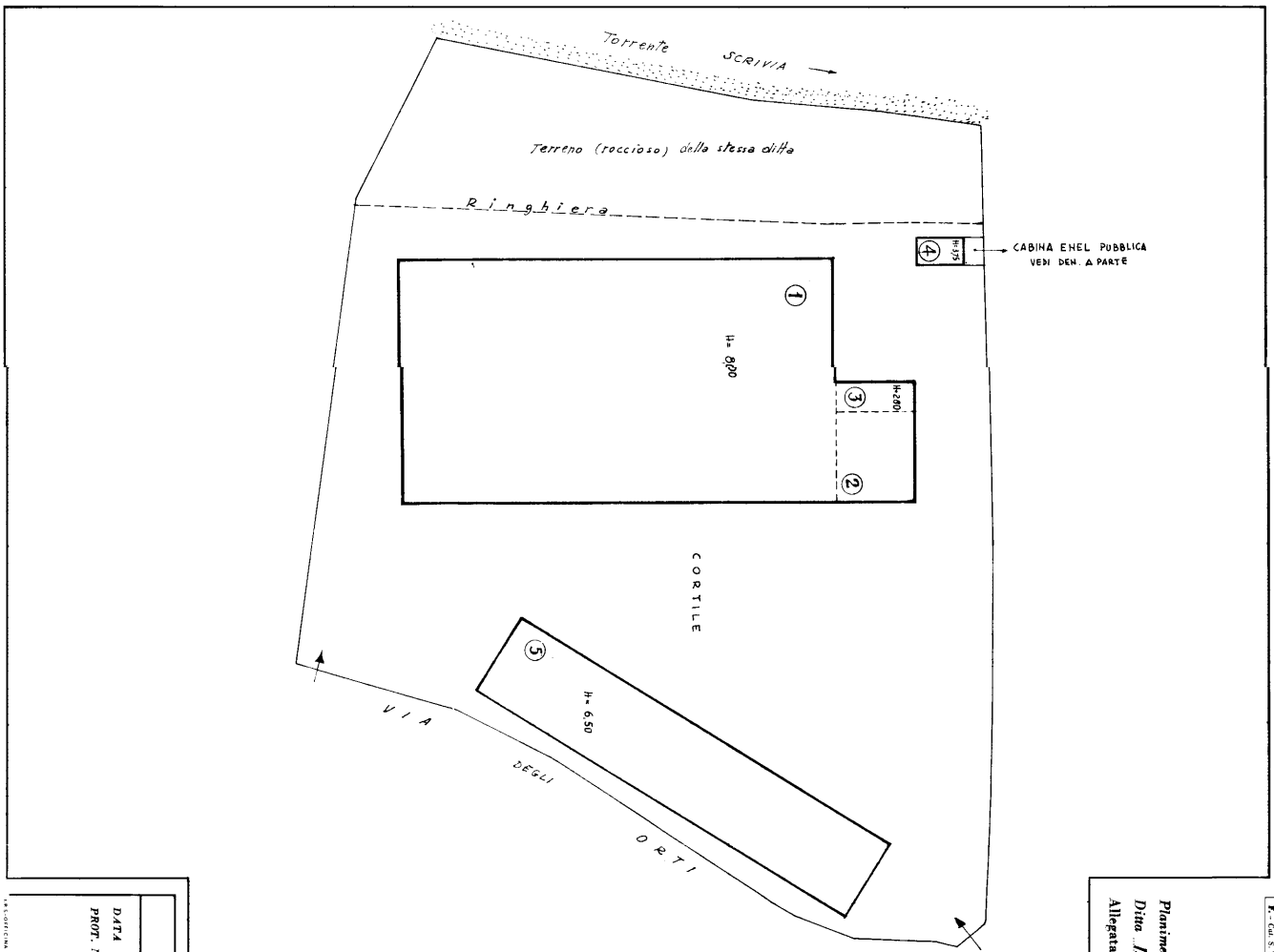

SPAZIO RISERVATO PER LE ANNOTAZIONI D'UFFICIO

DATA: 27/07/1980  
 PROF. N°: 2145

*[Handwritten signature]*

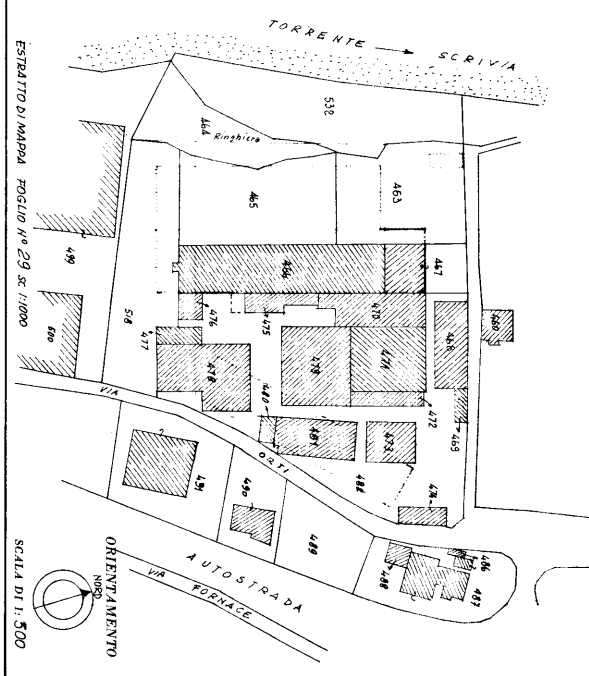

Completata dal: *[Handwritten signature]*  
 (Titolo, note e signature del tecnico)

Inscritto all'Albo de  
 della Provincia di *[Handwritten signature]*

DATA: *[Handwritten signature]*  
 Firma: *[Handwritten signature]*

MODULANO  
 P. C. S. S. T. 26

MINISTERO DELLE FINANZE  
 DIREZIONE GENERALE DEL CATASTO E DEI SERVIZI TECNICI ERARIALI

**NUOVO CATASTO EDILIZIO URBANO**

(D. DIREZIONE GENERALE DEL CATASTO E DEI SERVIZI TECNICI ERARIALI N. 60)

Planimetria dell'immobile situato nel Comune di ISOLA DEL CANTONE, Via DEGLI ORTI, CIV. 61

Ditta: I.M.E.L. INDUSTRIA METALLICA LIGURE S.p.A. con sede in Genova

Allegata alla dichiarazione presentata all'Ufficio Tecnico Orientale di GENOVA

N. B. I MAPPALE N° 466-468-469-470-472-473-474-475-476-477-478-479-480-481 SONO STATI DEMOLITI.

Catasto dei Fabbricati - Situazione al 18/07/2019 - Comune di ISOLA DEL CANTONE (E341) - < Foglio: 29 - Particella: 463 - Subalterno: 1 >  
 VIA ORTI n. 61 piano: T-1;

Ultima planimetria in atti

MODULARIO  
F. - Cat. S. T. - 315



MINISTERO DELLE FINANZE  
DIREZIONE GENERALE DEL CATASTO E DEI SERVIZI TECNICI CATASTRALI

Mod. B (Nuovo Catasto Edilizio Urbano)

Lire  
50

# NUOVO CATASTO EDILIZIO URBANO

R. DECRETO LEGGE 14 APRILE 1976 - n. 452

Planimetria dell'immobile situato nel Comune di ISOLA DEL CANTONE (VI) - V. DEGLI ORTI CIV. 61

Ditta I.M.E.L. INDUSTRIA METALLICA LIGURE S.p.A. con sede in Genova

Allegata alla dichiarazione presentata all'Ufficio Tecnico Catastrale di GENOVA

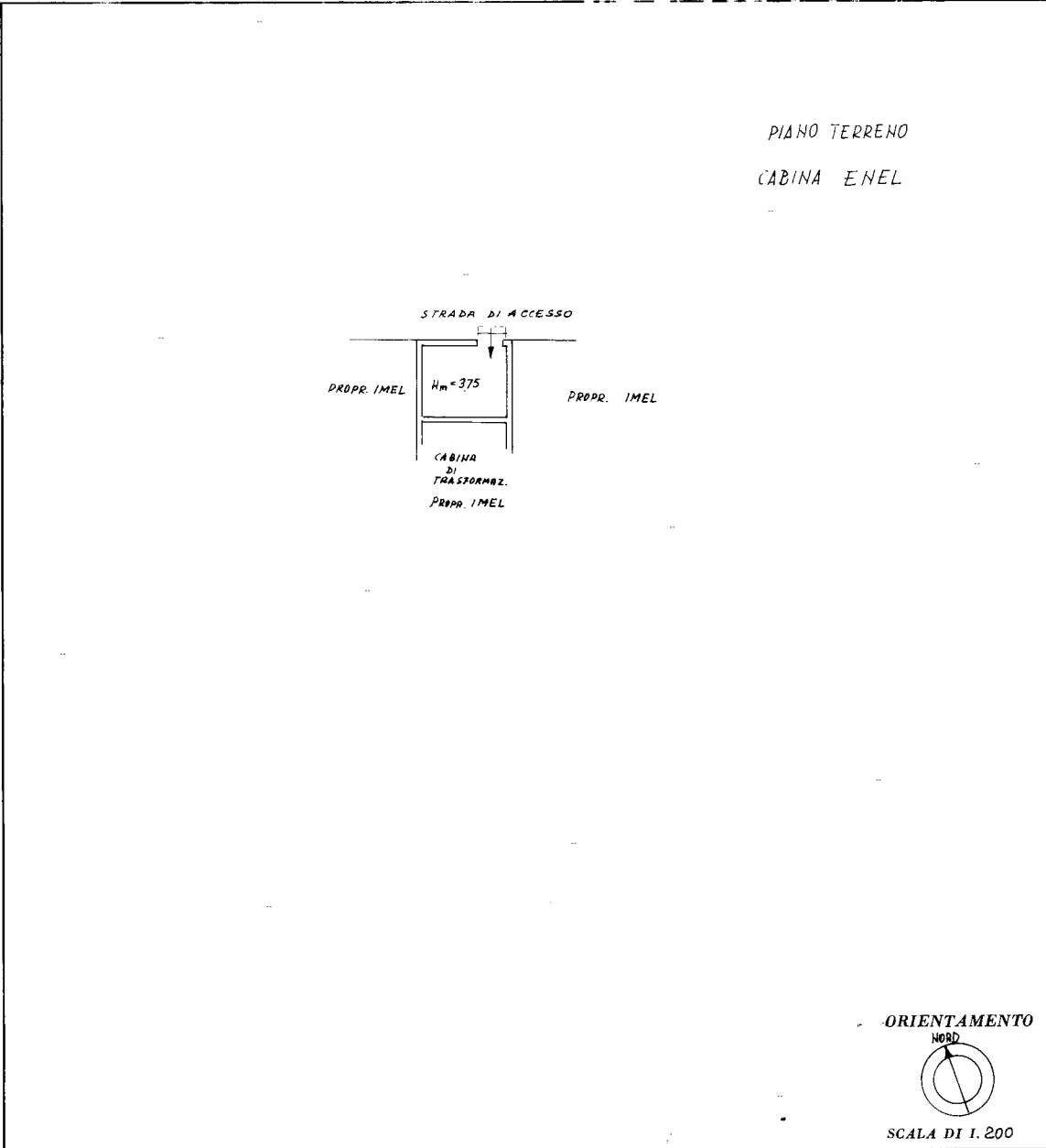

SPAZIO RISERVATO PER LE ANNOTAZIONI D'UFFICIO

DATA PROT. N°

2475

URS-OFFICINA C.V. ROMA

Compilata dal \_\_\_\_\_  
(Titolo, nome e cognome del tecnico)

Iscritto all'Albo de \_\_\_\_\_  
della Provincia di \_\_\_\_\_

DATA \_\_\_\_\_

Firma: *W. C. C.*

Catasto dei Fabbricati - Situazione al 18/07/2019 - Comune di ISOLA DEL CANTONE (E341) - < Foglio: 29 - Particella: 463 - Subalterno: 2 >  
VIA ORTI n. 61 piano: T;

Ultima planimetria in atti

MODULARIO  
F. - Cat. S. T. - 313



MINISTERO DELLE FINANZE  
DIREZIONE GENERALE DEL CATASTO E DEI SERVIZI TECNICI ERARIALI

Mod. P. - Nuovo Catasto Edilizio Urbano

Lire  
50

# NUOVO CATASTO EDILIZIO URBANO

DECRETO LEGGE 13 APRILE 1939, N. 1363

Planimetria dell'immobile situato nel Comune di ISOLA DEL CANTONE via DEGLI ORTI CIV 61

Ditta J. MELI INDUSTRIA METALLICA LIGURE S.p.A. con sede in Genova

Allegata alla dichiarazione presentata all'Ufficio Tecnico Erariale di GENOVA

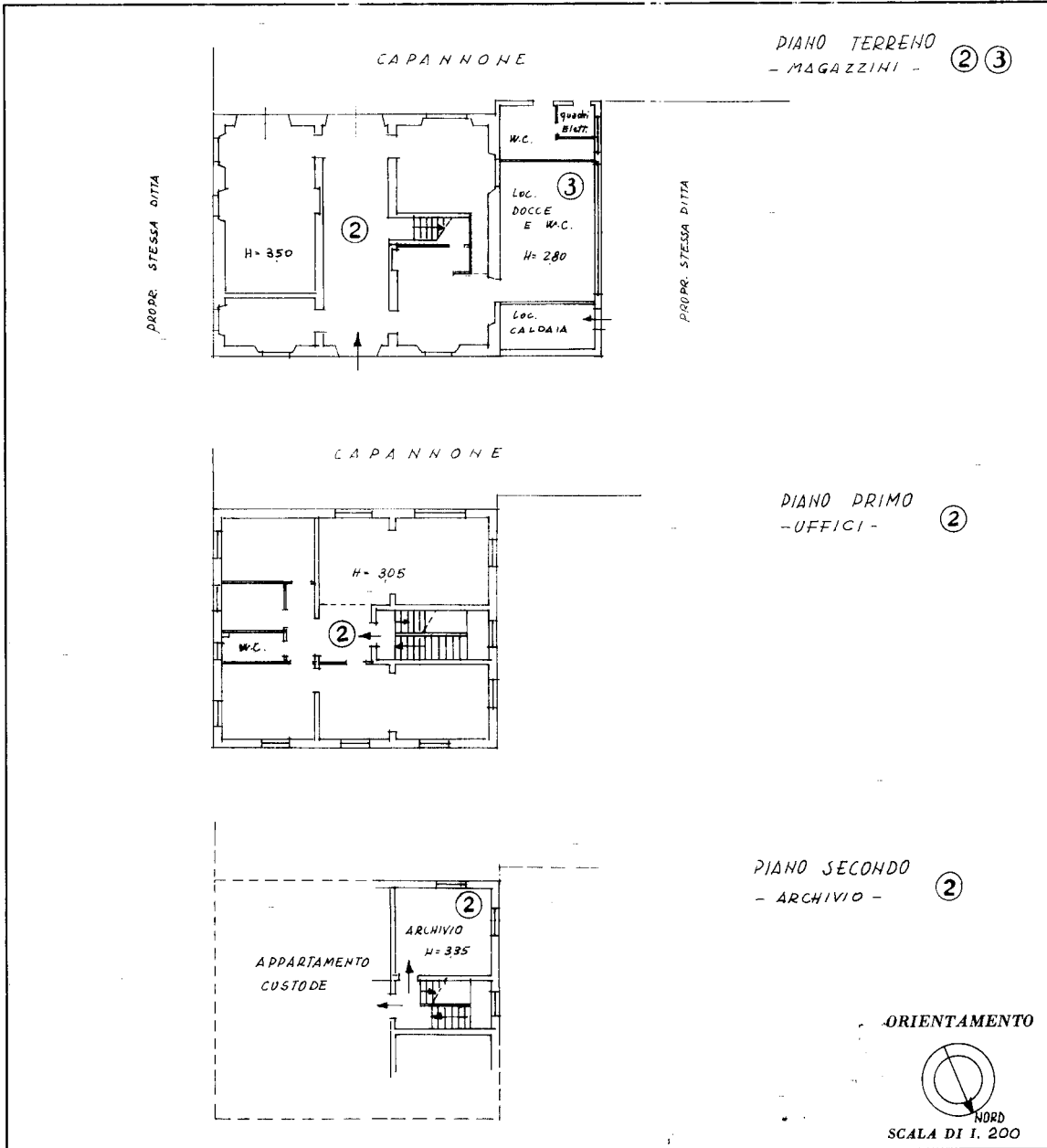

SPAZIO RISERVATO PER LE ANNOTAZIONI D'UFFICIO

DATA

PROT. N°

2478

Compilata dal

(Titolo, nome e cognome del tecnico)

Iscritto all'Albo dei

della Provincia di

DATA

Firma:

M. Paolo Savio

Catasto dei Fabbricati - Situazione al 18/07/2019 - Comune di ISOLA DEL CANTONE (E341) - < Foglio: 29 - Particella: 465 - Subalterno: 1 >  
VIA ORTI n. 61 piano: T-1;

Ultima planimetria in atti

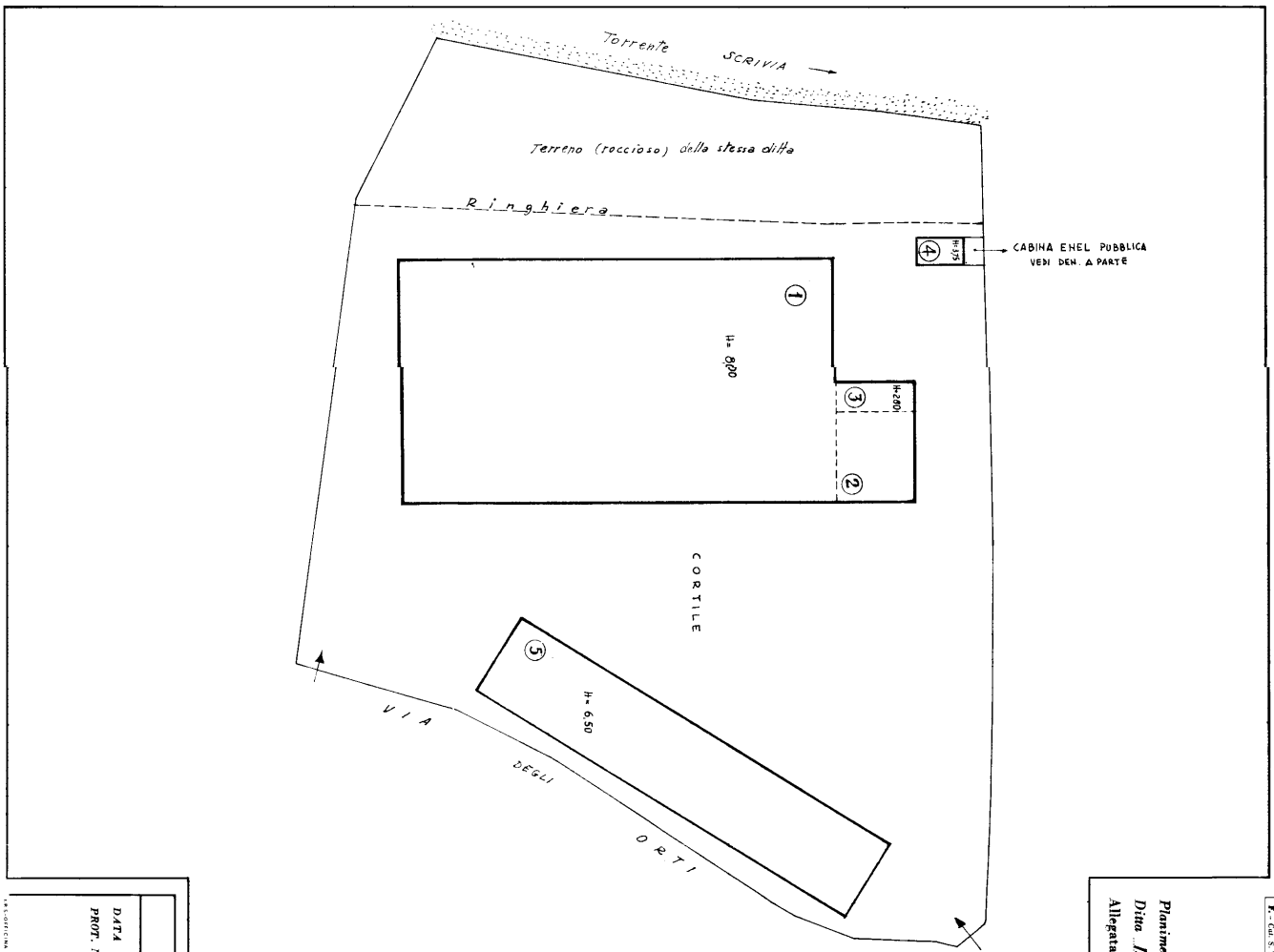

SPAZIO RISERVATO PER LE ANNOTAZIONI D'UFFICIO

DATA: 27/05/1980  
 PROF. N°: 2145

*[Handwritten signature]*

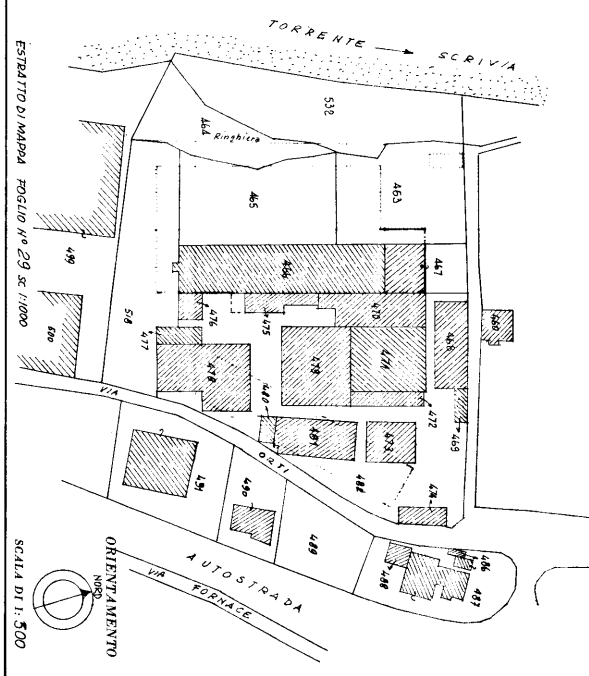

Completata dal: *[Handwritten signature]*

Iscritto all'Albo de  
 della Provincia di *[Handwritten signature]*

DATA: *[Handwritten signature]*  
 Firma: *[Handwritten signature]*

MODULANO  
 P. C. S. S. T. 26

MINISTERO DELLE FINANZE  
 DIREZIONE GENERALE DEL CATASTO E DEI SERVIZI TECNICI ERARIAI

**NUOVO CATASTO EDILIZIO URBANO**

(D. DIRIZIONE 11 APRILE 1968 N. 451)

Planimetria dell'immobile situato nel Comune di ISOLA DEL CANTONE, Via DEGLI ORTI, CIV. 61

Ditta: I.M.E.L. INDUSTRIA METALLICA LIGURE S.p.A. con sede in Genova

Allegata alla dichiarazione presentata all'Ufficio Tecnico Orientale di GENOVA

N. B. I MAPPALI N° 466-468-469-470-472-473-474-475-476-477-478-479-480-481 SONO STATI DEMOLITI.

Catasto dei Fabbricati - Situazione al 18/07/2019 - Comune di ISOLA DEL CANTONE (E341) - < Foglio: 29 - Particella: 465 - Subalterno: 1 >  
 VIA ORTI n. 61 piano: T-1;

Ultima planimetria in atti

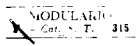

MINISTERO DELLE FINANZE  
DIREZIONE GENERALE DEL CATASTRO E DEI SERVIZI TECNICI ERARIALI

Mod. P. (Nuovo Catasto Edilizio Urbano)

Lire  
50

NUOVO CATASTO EDILIZIO URBANO

(R. DECRETO LEGGE 11/1/1969 N. 1)

Planimetria dell'immobile situato nel Comune di ISOLA DEL CANTONE Via DEGLI ORTI n. 61

Ditta I.M.E.L. INDUSTRIA METALLICA LIGURE S.p.A. con sede in Genova

Allegata alla dichiarazione presentata all'Ufficio Tecnico Erariale di GENOVA

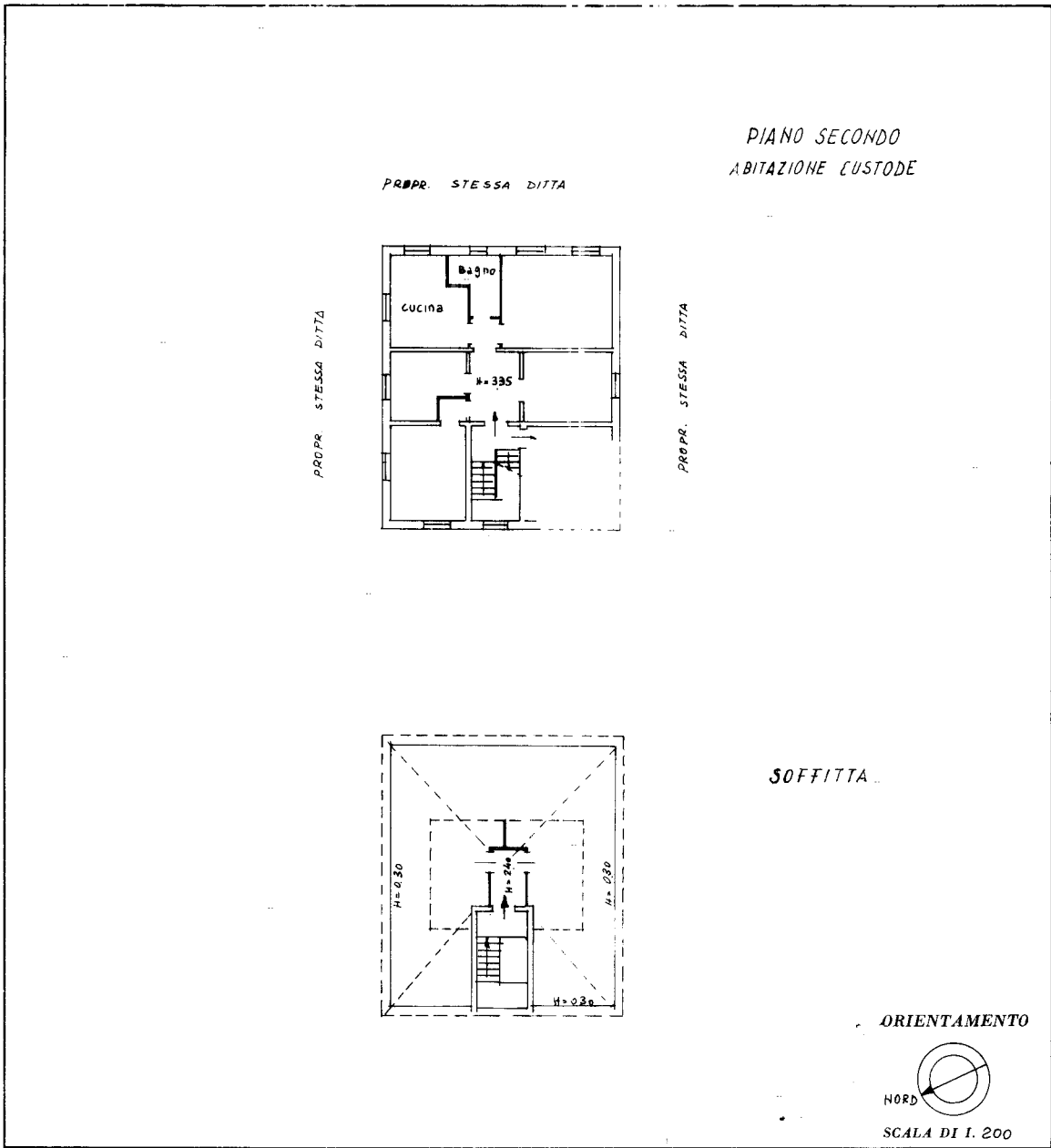

SPAZIO RISERVATO PER LE ANNOTAZIONI D'UFFICIO

DATA  
PROT. N°

24/80

Compilata dal \_\_\_\_\_  
(Titolo, nome e cognome del tecnico)

Iscritto all'Albo de \_\_\_\_\_  
della Provincia di \_\_\_\_\_

DATA \_\_\_\_\_

Firma: *Walter Sardi*

Catasto dei Fabbricati - Situazione al 18/07/2019 - Comune di ISOLA DEL CANTONE (E341) - < Foglio: 29 - Particella: 465 - Subalterno: 2 >  
VIA ORTI n. 61 piano: 2;

Ultima planimetria in atti

MODULARIO  
F. - Cat. S. T. - 313



MINISTERO DELLE FINANZE  
DIREZIONE GENERALE DEL CATASTO E DEI SERVIZI TECNICI ERARIALI

Mod. P. - Nuovo Catasto Edilizio Urbano

Lire  
50

# NUOVO CATASTO EDILIZIO URBANO

DECRETO LEGGE 13 APRILE 1939, N. 1363

Planimetria dell'immobile situato nel Comune di ISOLA DEL CANTONE via DEGLI ORTI CIV 61

Ditta J. MEL... INDUSTRIA METALLICA LIGURE S.p.A con sede in Genova

Allegata alla dichiarazione presentata all'Ufficio Tecnico Erariale di GENOVA

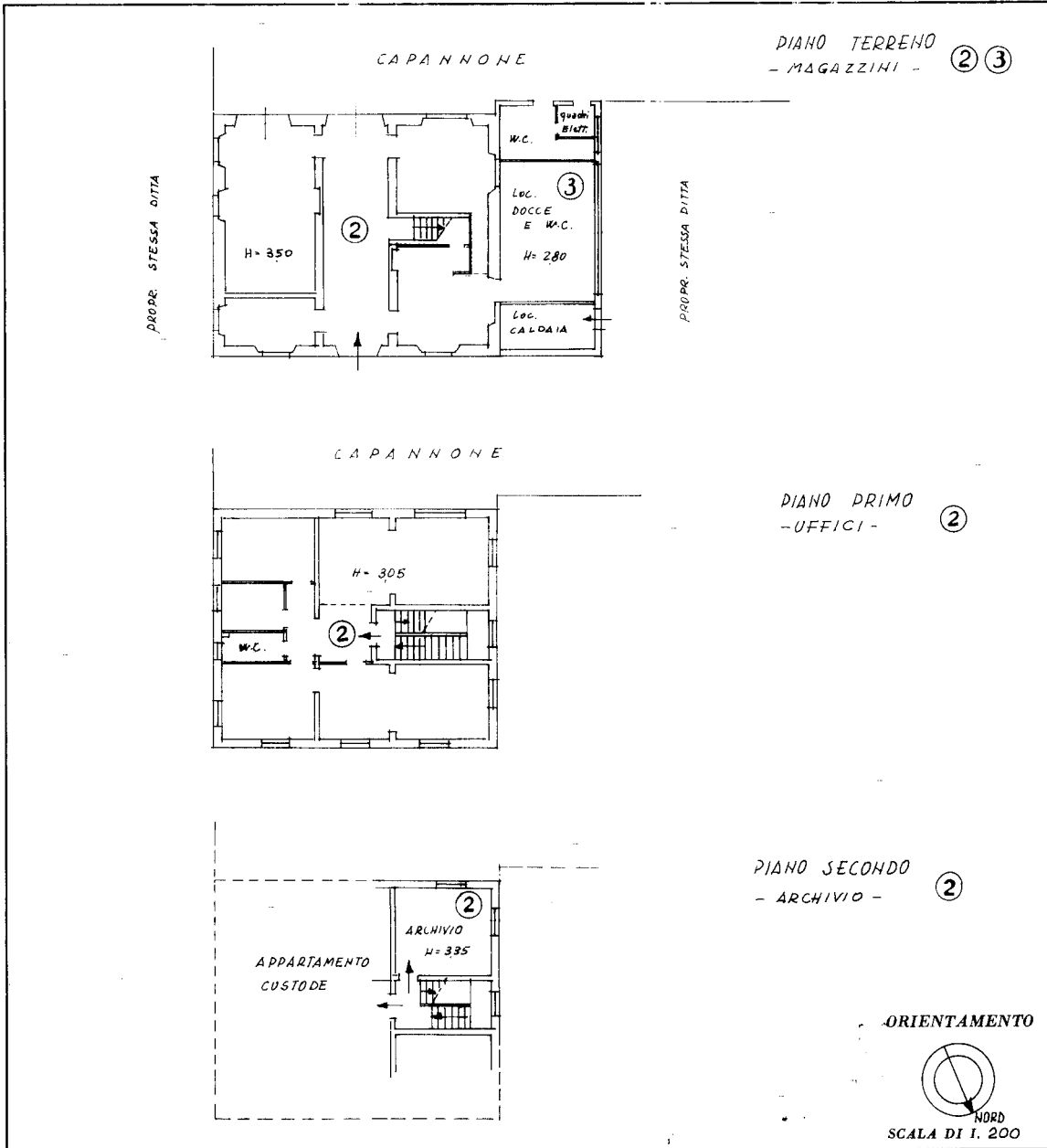

SPAZIO RISERVATO PER LE ANNOTAZIONI D'UFFICIO

DATA	
PROT. N°	2478

Compilata dal \_\_\_\_\_  
(Titolo, nome e cognome del tecnico)

Iscritto all'Albo dei \_\_\_\_\_  
 della Provincia di \_\_\_\_\_

DATA \_\_\_\_\_

Firma: *U. Paolo Savio*

Catasto dei Fabbricati - Situazione al 18/07/2019 - Comune di ISOLA DEL CANTONE (E341) - < Foglio: 29 - Particella: 480 - Subalterno: 0 >  
VIA ORTI n. 61 piano: T-1;

Ultima planimetria in atti



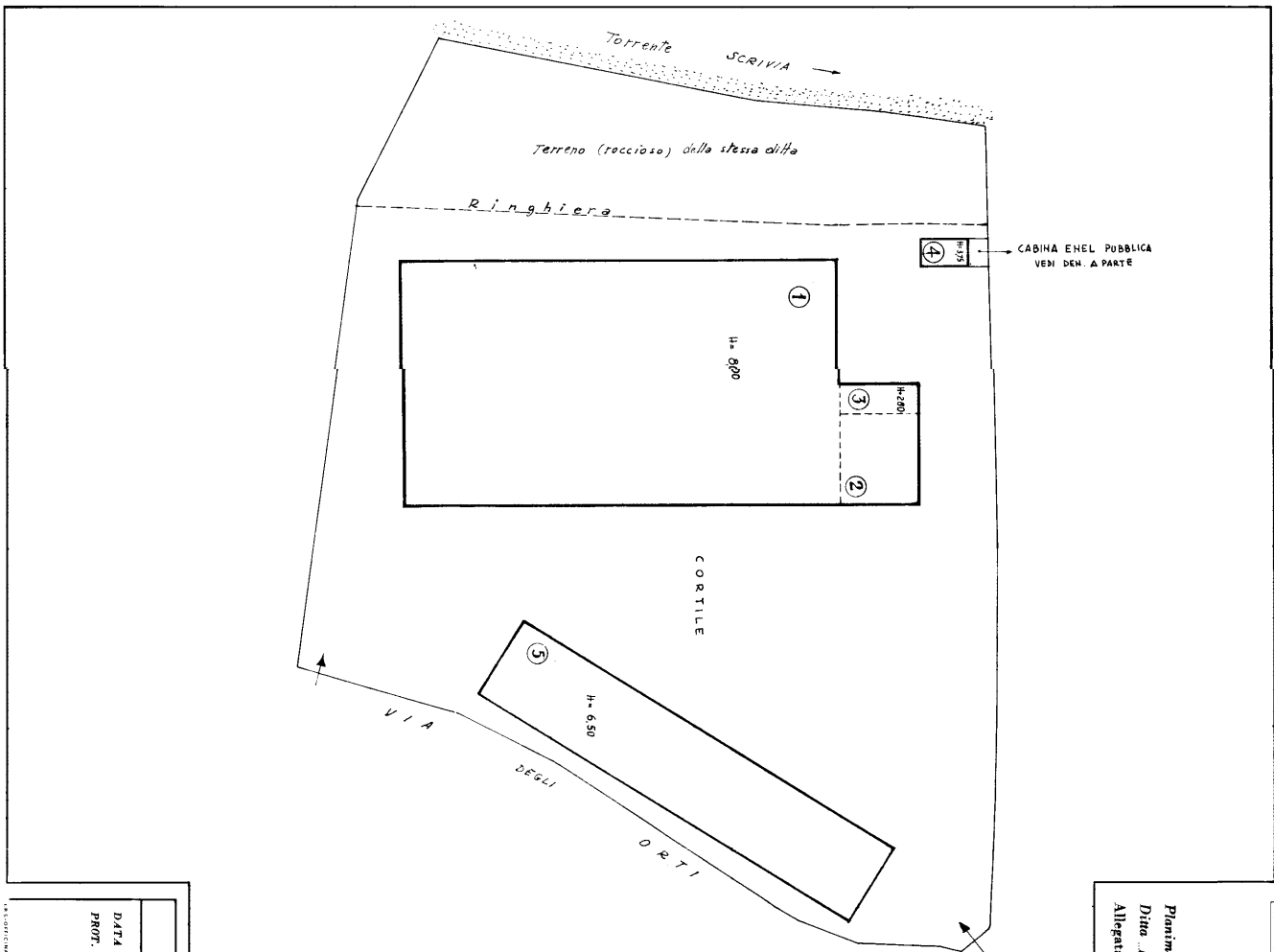

SPAZIO RISERVATO PER LE ANNOTAZIONI D'UFFICIO

DATA: 27/07/1980  
 PROF. N°: 2145

*[Handwritten signature]*

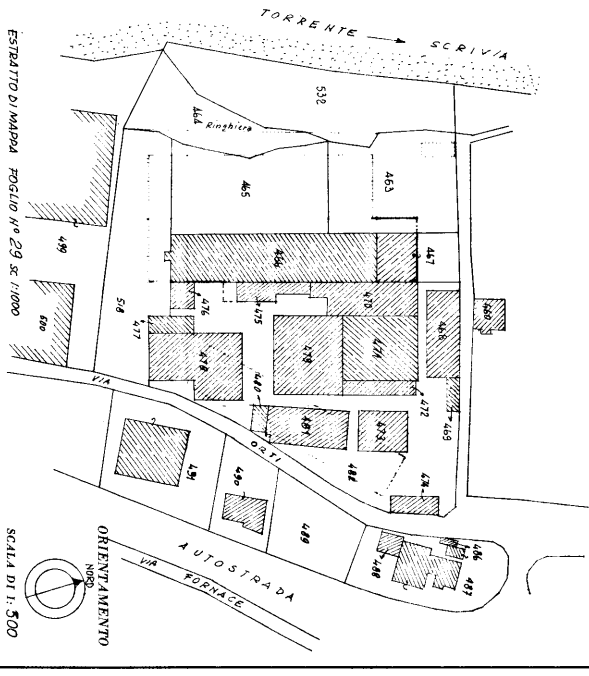

Completata dal: *[Handwritten signature]*  
 (Titolo, note e signature del tecnico)

Inscritto all'Albo de  
 della Provincia di *[Handwritten signature]*

DATA: *[Handwritten signature]*  
 Firma: *[Handwritten signature]*

MODULANO  
 P. C. S. S. T. 26

MINISTERO DELLE FINANZE  
 DIREZIONE GENERALE DEL CATASTO E DEI SERVIZI TECNICI ERARIALI

**NUOVO CATASTO EDILIZIO URBANO**

(D. DIREZIONE REGIONE LIGURIA N. 60)

Planimetria dell'immobile situato nel Comune di ISOLA DEL CANTONE, Via DEGLI ORTI, CIV. 61

Ditta: I.M.E.L. INDUSTRIA METALLICA LIGURE S.p.A. con sede in Genova

Allegata alla dichiarazione presentata all'Ufficio Tecnico Orientale di GENOVA

N. B. I MAPPALE N° 465-468-469-470-472-473-474-475-476-477-478-479-480-481 SONO STATI DEMOLITI.

Catasto dei Fabbricati - Situazione al 18/07/2019 - Comune di ISOLA DEL CANTONE (E341) - < Foglio: 29 - Particella: 480 - Subalterno: 0 >  
 VIA ORTI n. 61 piano: T-1;

Ultima planimetria in atti