

MODULARIO
F. - Cat. S. T. - 300



MINISTERO DELLE FINANZE
DIREZIONE GENERALE DEL CATASTO E DEI SERVIZI TECNICI ERARIALI

MOD. A (Nuovo Catasto Edilizio Urbano)

Lire
100

NUOVO CATASTO EDILIZIO URBANO

(R. DECRETO-LEGGE 13 APRILE 1939, N. 652)

Planimetria dell'immobile situato nel Comune di Rho Via Borromeo

Ditta S.p.A. Trasporti CASTELLETTI con sede in Milano

Allegata alla dichiarazione presentata all'Ufficio Tecnico Erariale di Milano

PIANO PRIMO

certile

stessa
ditta

H = 3,00

uffici

Via

Buonarroti

Via Borromeo

ORIENTAMENTO



SCALA DI 1:200

SPAZIO RISERVATO PER LE ANNOTAZIONI D'UFFICIO

DATA
PROT. N°

Partita
Foglio 34
Mappale 87
Sub.....

Compilata dal Architetto

FONTANA (Titolo, nome e cognome del tecnico)
Laura

Iscritto all'Albo degli Arch.n°4651
della Provincia di Milano

DATA 24.9.85

Firma: Laura Fontana

1723 - OFICINACY - ROMA

Catasto dei Fabbricati - Situazione al 05/09/2018 - Comune di RHO (H264) - < Foglio: 34 - Particella: 87 - Subalterno: 0 >
VIA FEDERICO BORROMEO SNC piano: S1-T-1;

Ultima planimetria in atti

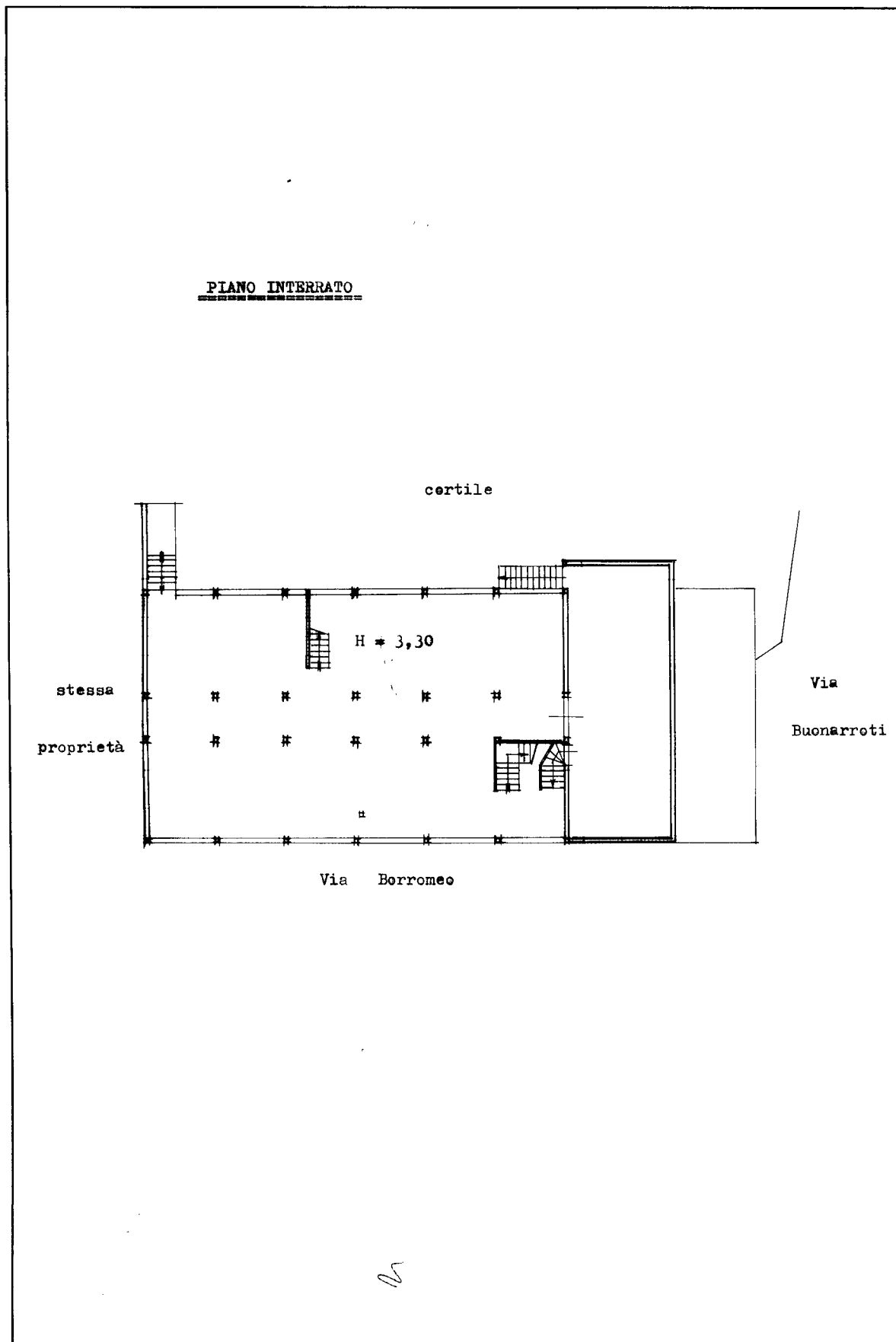

Ultima planimetria in atti

MINISTERO DELLE FINANZE
DIREZIONE GENERALE DEL CATASTO E DEI SERVIZI TECNICI ENERGIATI
NUOVO CATASTO EDILIZIO URBANO
(D. DECRETO LEGGE 31 APRILE 1984, N. 361)
 Mod. A (Nuovo Catasto Edilizio Urbano)
 Lire 100

Planimetria dell'immobile situato nel Comune di **Rho** Via **Borromeo**
 Ditta **S.p.A. Trasporti CASTELLETTI** con sede in **Milano**
 Allegata alla dichiarazione presentata all'Ufficio Tecnico Energiato di **Milano**

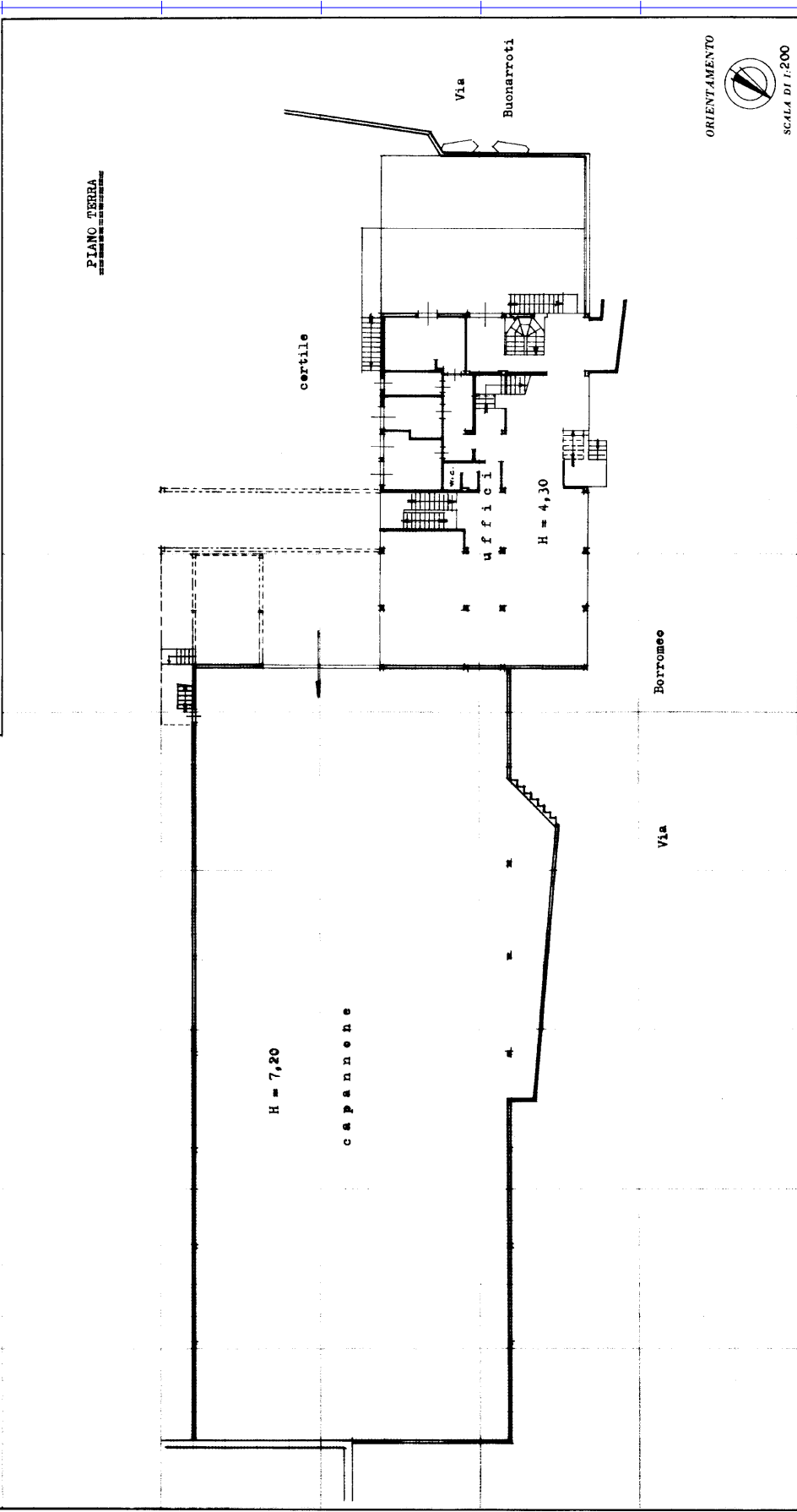

SPAZIO RISERVATO PER LE ANNOTAZIONI D'UFFICIO
 DATA
 PROT. N°
 Partita
 Foglio 34
 Mappale 87
 Sub.....

Compilata dal Architetto
(Firma, nome e cognome del tecnico)
PONTANA LAURE
 Iscritto all'Albo degli Arch. n° 4651
 della Provincia di **Milano**
 DATA **20.9.85**
 Firma: *Laure*

Catasto dei Fabbricati - Situazione al 05/09/2018 - Comune di RHO (H264) - < Foglio: 34 - Particella: 87 - Subalterno: 0 >
 VIA FEDERICO BORROMEO SNC piano: S1-T-1;

Ultima planimetria in atti