

Agencia delle Entrate
CATASTO FABBRICATI
Ufficio provinciale di
Milano

Dichiarazione protocollo n. MI0406606 del 19/10/2018
Planimetria di u.i.u. in Comune di Rho
Via Giuseppe Sirtori

civ. 13

Compilata da:
Maroncelli Elena
Iscritto all'albo:
Architetti
Prov. Como

N. 2114

Identificativi Catastali:
Sezione: 4
Foglio: 4
Particella: 692
Subalterno: 704

Scala 1: 200

Scheda n. 18

Ultima planimetria in atti

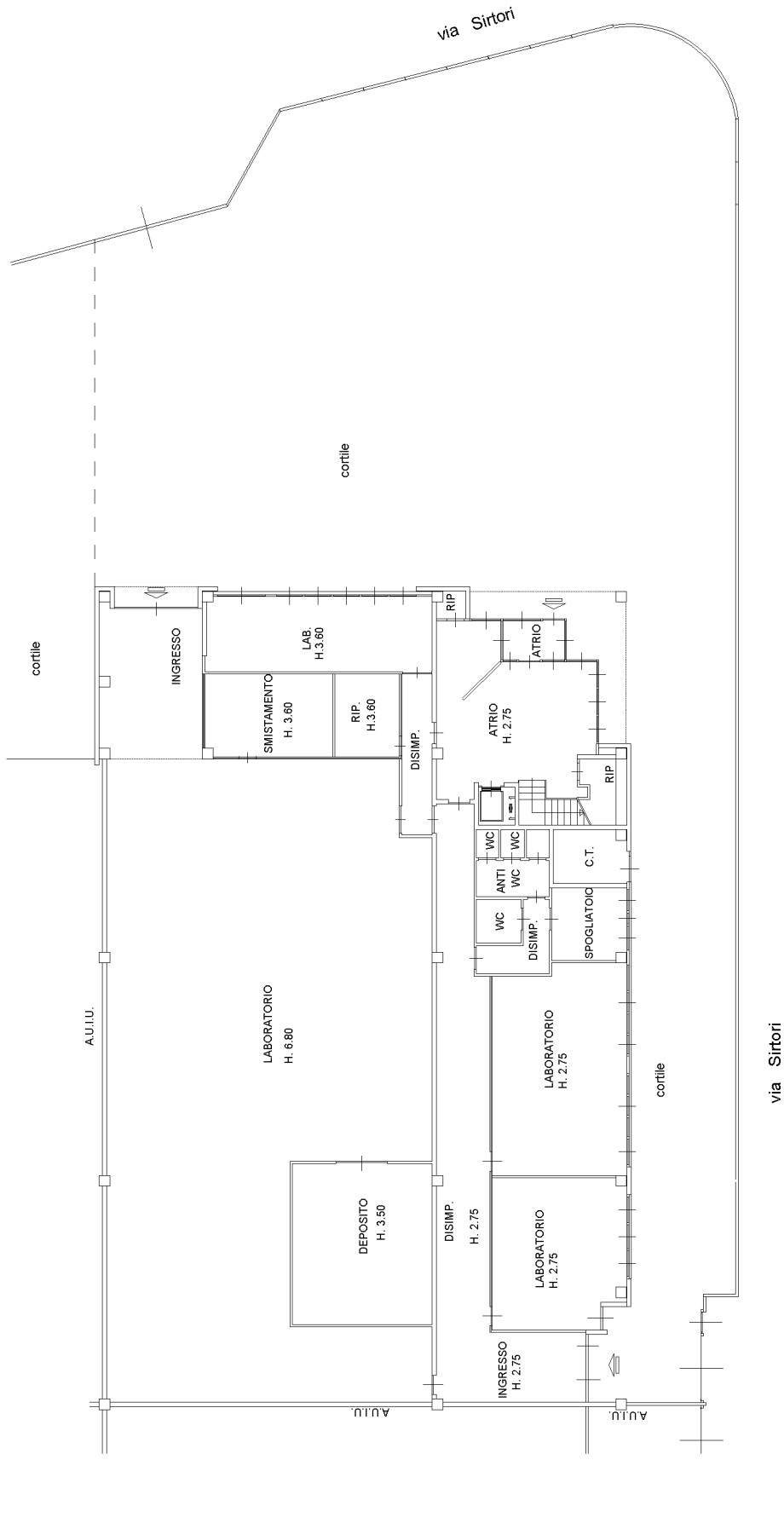

PIANO TERRA
H. 6.80

**Agenzia delle Entrate
CATASTO FABBRICATI
Ufficio Provinciale di
Milano**

Dichiarazione protocollo n. MI0406606 del 19/10/2018

Planimetria di u.i.u. in Comune di Rho

Via Giuseppe Sirtori

civ. 13

Identificativi Catastali:

Sezione:

Foglio: 4

Particella: 692

Subalterno: 704

Compilata da:

Maroncelli Elena

Iscritto all'albo:

Architetti

Prov. Como

N. 2114

Scheda n. 2

Scala 1:200

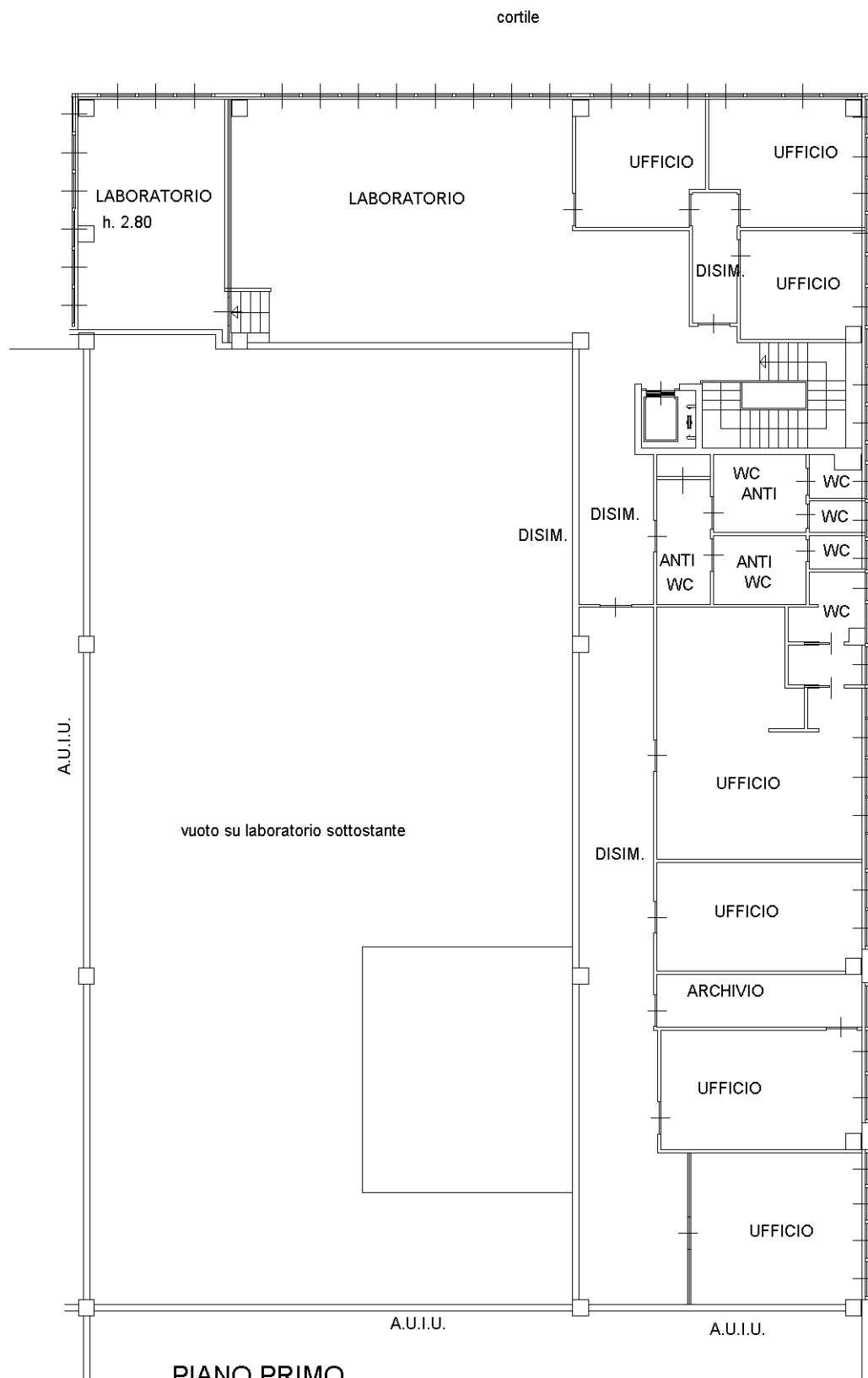

PIANO PRIMO

H. 3.00

Ultima planimetria in atti