



Direzione Provinciale di Grosseto
Ufficio Provinciale - Territorio
Servizi Catastali

Data: 13/06/2016 - Ora: 09.28.10
Visura n.: T35285 Pag: 1

Segue

Visura per soggetto limitata ad un comune

Situazione degli atti informatizzati al 13/06/2016

Dati della richiesta	SPADI ENZO
Soggetto individuato	Terreni e Fabbricati siti nel comune di ROCCASTRADA (Codice: H449) Provincia di GROSSETO SPADI ENZO nato a ROCCASTRADA il 21/10/1950 C.F.: SPDNZE50R21H449I

1. Unità Immobiliari site nel Comune di **ROCCASTRADA**(Codice **H449**) - Catasto dei Fabbricati

N.	DATI IDENTIFICATIVI				DATI DI CLASSAMENTO				ALTRE INFORMAZIONI				
	Sezione Urbana	Foglio	Particella	Sub	Zona Cens.	Zona Micro	Categoria	Classe	Consistenza	Superficie Catastale	Rendita	Indirizzo	Dati ulteriori
1		128	56	17			A/4	2	4,5 vani	Totale: 91 m ² Totale escluse aree scoperte** : 91 m ²	Euro 185,92 L. 360.000	VIA DEL CONVENTO n. 5 piano: 1-2; Variazione del 09/11/2015 - Inserimento in visura dei dati di superficie.	

Intestazione degli immobili indicati al n. 1

N.	DATI ANAGRAFICI	CODICE FISCALE	DIRITTI E ONERI REALI
1	SPADI Enzo nato a ROCCASTRADA il 21/10/1950 ISTRUMENTO (ATTO PUBBLICO) del 28/12/1996 Voltura in atti dal 07/10/1999 Repertorio n.: 6601 Rogante: SAVONA FRANCESCO L Sede: GROSSETO Registrazione: DIVISIONE (n. 1004.1/1997)	SPDNZE50R21H449I*	(1) Proprietà

Visura per soggetto limitata ad un comune

Situazione degli atti informatizzati al 13/06/2016

2. Unità Immobiliari site nel Comune di ROCCASTRADA(Codice H449) - Catasto dei Fabbricati

N.	DATI IDENTIFICATIVI				DATI DI CLASSAMENTO				ALTRE INFORMAZIONI				
	Sezione Urbana	Foglio	Particella	Sub	Zona Cens.	Micro Zona	Categoria	Classe	Consistenza	Superficie Catastale	Rendita	Indirizzo	Dati ulteriori
1		128	56	18			C/2	5	47 m ²	Totale: 55 m ²	Euro 126,22 L. 244.400	VIA DEL CONVENTO n. 5 piano: 2; Variazione del 09/11/2015 - Inserimento in visura dei dati di superficie.	

Intestazione degli immobili indicati al n. 2

N.	DATI ANAGRAFICI		CODICE FISCALE	DIRITTI E ONERI REALI
	CORRIDORI Anna nata a CINIGIANO il 23/07/1951	SPADI Enzo nato a ROCCASTRADA il 21/10/1950		
1			CRRNNA51L63C705W*	(1) Proprieta' per 500/1000 in regime di comunione dei beni
2			SPDNZE50R21H4491*	(1) Proprieta' per 500/1000 in regime di comunione dei beni

DATI DERIVANTI DA COSTITUZIONE del 11/05/1995 in atti dal 11/05/1995 Registrazione: (n. 11863/1995)

3. Unità Immobiliari site nel Comune di ROCCASTRADA(Codice H449) - Catasto dei Fabbricati

N.	DATI IDENTIFICATIVI				DATI DI CLASSAMENTO				ALTRE INFORMAZIONI				
	Sezione Urbana	Foglio	Particella	Sub	Zona Cens.	Micro Zona	Categoria	Classe	Consistenza	Superficie Catastale	Rendita	Indirizzo	Dati ulteriori
1		127	13	2			A/4	1	5 vani	Totale: 95 m ² Totale escluse aree scoperte** : 87 m ²	Euro 175,60	VIA DEI MOLINI SNC piano: 1; Variazione del 09/11/2015 - Inserimento in visura dei dati di superficie.	Annotazione
2		127	13	3			C/2	1	29 m ²	Totale: 41 m ²	Euro 38,94	VIA DEI MOLINI SNC piano: T; Variazione del 09/11/2015 - Inserimento in visura dei dati di superficie.	Annotazione
3		127	13	4			C/2	1	37 m ²	Totale: 49 m ²	Euro 49,68	VIA DEI MOLINI SNC piano: T; Variazione del 09/11/2015 - Inserimento in visura dei dati di superficie.	Annotazione

Visura per soggetto limitata ad un comune

Situazione degli atti informatizzati al 13/06/2016

4	127	13	5	unità collabenti	VIA DEI MOLINI SNC piano: T: VARIAZIONE TOPONOMASTICA del 23/02/2011 protocollo n. GR0039848 in atti dal 23/02/2011 VARIAZIONE DI TOPONOMASTICA (n. 19746.1/2011)
---	-----	----	---	---------------------	---

Immobile 1: Annotazione: classamento e rendita non rettificati entro dodici mesi dalla data di iscrizione in atti della dichiarazione (d.m. 701/94)

Immobile 2: Annotazione: classamento e rendita non rettificati entro dodici mesi dalla data di iscrizione in atti della dichiarazione (d.m. 701/94)

Immobile 3: Annotazione: classamento e rendita non rettificati entro dodici mesi dalla data di iscrizione in atti della dichiarazione (d.m. 701/94)

Totale: vani 5 m² 66 Rendita: Euro 264,22

Intestazione degli immobili indicati al n. 3

N.	DATI ANAGRAFICI		CODICE FISCALE	DIRITTI E ONERI REALI
1	SPADI Enzo nato a ROCCASTRADA il 21/10/1950		SPDNZE50R21H4491*	(1) Proprietà per 1000/1000
DATI DERIVANTI DA COSTITUZIONE del 27/11/2007 protocollo n. GR0230966 in atti dal 27/11/2007 Registrazione: COSTITUZIONE (n. 3423.1/2007)				

4. Immobili siti nel Comune di ROCCASTRADA(Codice H449) - Catasto dei Terreni

N.	DATI IDENTIFICATIVI			DATI DI CLASSAMENTO			ALTRE INFORMAZIONI				
	Foglio	Particella	Sub	Porz	Qualità Classe	Superficie(m ²)	Deduz.	Reddito	Dati derivanti da	Dati ulteriori	
1	127	14		-	SEMIN ARBOR	67	65	Dominicale Euro 4,89	Agrario Euro 4,89	Tabella di variazione del 14/11/2007 protocollo n. GR0221160 in atti dal 14/11/2007 (n. 221160.1/2007)	Annotazione

Immobile 1: Annotazione: varia con le particelle:13



Direzione Provinciale di Grosseto
Ufficio Provinciale - Territorio
Servizi Catastali

Data: 13/06/2016 - Ora: 09.28.10
Visura n.: T35285 Pag: 4

Fine

Visura per soggetto limitata ad un comune

Situazione degli atti informatizzati al 13/06/2016

Intestazione degli immobili indicati al n. 4

N.	DATI ANAGRAFICI	CODICE FISCALE	DIRITTI E ONERI REALI
1	SPADI Enzo nato a ROCCA STRADA il 21/10/1950 ISTRUMENTO (ATTO PUBBLICO) del 28/12/1996 Voltura in atti dal 14/03/1997 Repertorio n.: 6601 Rogante: SAVONA F. L. Sede: GROSSETO Registrazione: UR Sede: GROSSETO n. 253 del 20/01/1997 (n. 469.1/1997)	SPDNZE50R21H4491*	(1) Proprieta' per 1000/1000

Totale Generale: vani 9,5 m² 113 Rendita: Euro 576,36

Totale Generale: Superficie 67.65 Redditi: Dominicale Euro 4,89 Agrario Euro 4,89
Tributi erariali: Euro 0,90

Unità immobiliari n. 7

Visura telematica

* Codice Fiscale Validato in Anagrafe Tributaria

** Si intendono escluse le "superfici di balconi, terrazzi e aree scoperte pertinenziali e accessorie, comunicanti o non comunicanti"
(cfr. Provvedimento del Direttore dell'Agenzia delle Entrate 29 marzo 2013).

**Agenzia del Territorio
CATASTO FABBRICATI
Ufficio Provinciale di
Grosseto**

Dichiarazione protocollo n. GR0230966 del 27/11/2007

Planimetria di u.i.u. in Comune di Roccastrada

Loc. Molini

civ. SNC

Identificativi Catastali:

Sezione:

Foglio: 127

Particella: 13

Subalterno: 2

Compilata da:
Cortecci Carlo

Iscritto all'albo:
Geometri

Prov. Grosseto

N. 749

Scheda n. 1

Scala 1:200

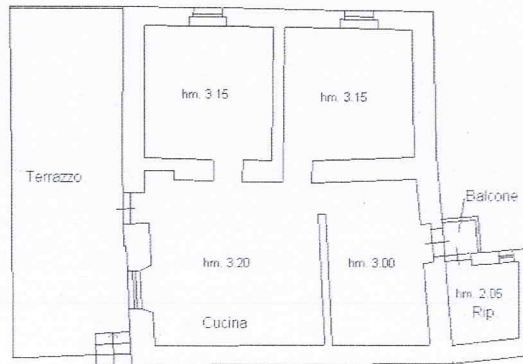

PIANO PRIMO

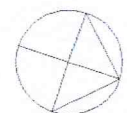

N

Catasto dei Fabbricati - Situazione al 24/02/2016 - Comune di ROCCASTRADA (H449) - < Foglio: 127 - Particella: 13 - Subalterno: 2 - VIA DEI MOLINI SNC piano: 1;

Ultima planimetria in atti

Agenzia del Territorio
CATASTO FABBRICATI
Ufficio Provinciale di
Grosseto

Dichiarazione protocollo n. GR0230966 del 27/11/2007

Planimetria di u.i.u. in Comune di Roccastrada

Loc. Molini

civ. SNC

Identificativi Catastali:

Sezione:
Foglio: 127
Particella: 13
Subalterno: 3

Compilata da:
Cortecci Carlo
Iscritto all'albo:
Geometri

Prov. Grosseto

N. 749

Scheda n. 1

Scala 1:200

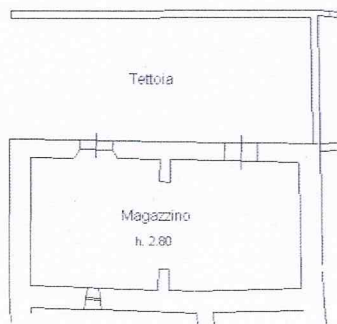

PIANO TERRA



N

Catasto dei Fabbricati - Situazione al 24/02/2016 - Comune di ROCCASTRADA (H449) - < Foglio: 127 - Particella: 13 - Subalterno: 3 >
VIA DEI MOLINI SNC piano: T;

Ultima planimetria in atti

Data: 24/02/2016 - n. T149846 - Richiedente: MRONTN90P30E202Y

Totale schede: 1 - Formato di acquisizione: A4(210x297) - Formato stampa richiesto: A4(210x297)

**Agenzia del Territorio
CATASTO FABBRICATI
Ufficio Provinciale di
Grosseto**

Dichiarazione protocollo n. GR0230966 del 27/11/2007

Planimetria di u.i.u. in Comune di Roccastrada

Loc. Molini

civ. SNC

Identificativi Catastali:

Sezione:

Foglio: 127

Particella: 13

Subalterno: 4

Compilata da:
Cortecci Carlo

Iscritto all'albo:
Geometri

Prov. Grosseto

N. 749

Scheda n. 1

Scala 1:200

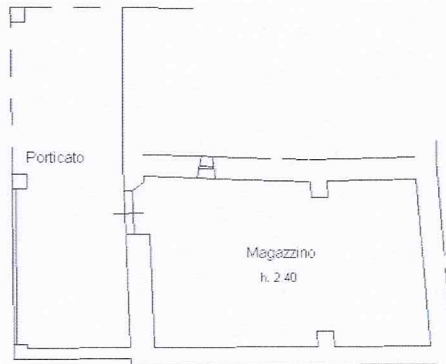

PIANO TERRA



N

Catasto dei Fabbricati - Situazione al 24/02/2016 - Comune di ROCCASTRADA (H449) - < Foglio: 127 - Particella: 13 - Subalterno: 4 - VIA DEI MOLINI SNC piano: T;

Ultima planimetria in atti

Data: 24/02/2016 - n. T149848 - Richiedente: MRONTN90P30E202Y

Totale schede: 1 - Formato di acquisizione: A4(210x297) - Formato stampa richiesto: A4(210x297)

ELABORATO PLANIMETRICO

Compilato da:
Cortecci Carlo

Iscritto all'albo:
Geometri

Prov. Grosseto N. 749

**Agenzia del Territorio
CATASTO FABBRICATI
Ufficio Provinciale di
Grosseto**

Comune di Roccastrada

Sezione: Foglio: 127 Particella: 13

Protocollo n. GR0230966 del 27/11/2007

Tipo Mappale n. 221160 del 14/11/2007

Dimostrazione grafica dei subalterni

Scala 1 : 500

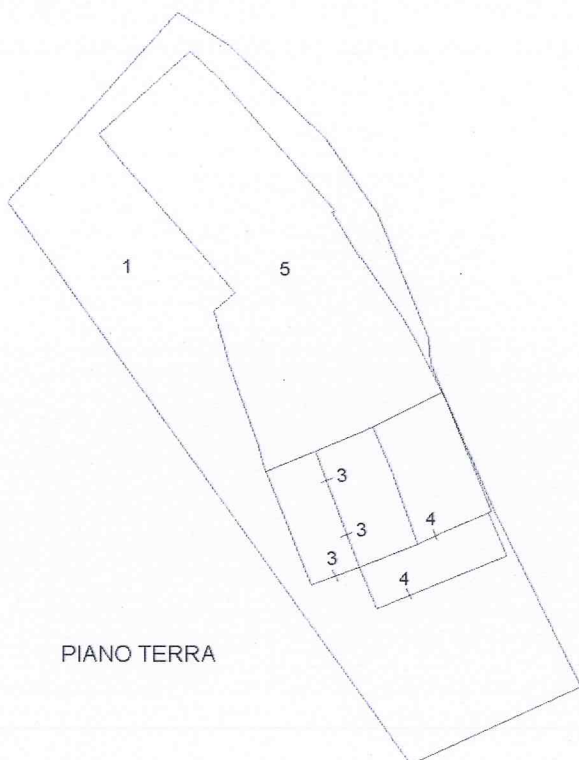

PIANO TERRA

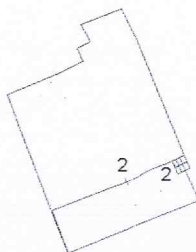

PIANO PRIMO

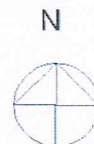

Catasto dei Fabbricati - Situazione al 02/08/2012 - Comune di ROCCASTRADA (H449) - < Foglio: 127 - Particella: 13 - Elaborato planimetrico >

Ultima planimetria in atti

Data: 02/08/2012 - n. T27322 - Richiedente: Telematico

Totale schede: 1 - Formato di acquisizione: A4(210x297) - Formato stampa richiesto: A4(210x297) - Fattore di scala non utilizzabile

MODULARIO
F. 17 reg. rend. 487



3241
MINISTERO DELLE FINANZE

Mod. B (Nuovo Catasto Edilizio Urbano)

34

DIREZIONE GENERALE DEL CATASTO E DEI SERVIZI TECNICI ERARIALI

Lire
150

NUOVO CATASTO EDILIZIO URBANO

(R. DECRETO-LEGGE 14 APRILE 1948, N. 642)

Planimetria dell'immobile situato nel Comune di ROCCASTRADA Via DEL CONVENTO N. 5

Ditta SPADI ENZO nato a Roccastrada il 21.10.1950 PROP. 1/2; SPADI CLAUDIA nata a Grosseto il 22.09.1961 PROP. 1/2.

Allegata alla dichiarazione presentata all'Ufficio Tecnico Erariale di GROSSETO

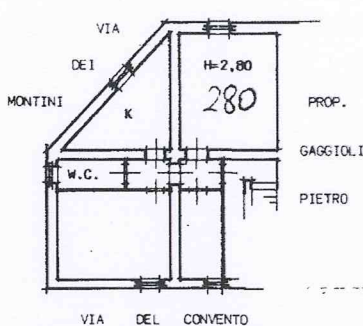

PIANO PRIMO

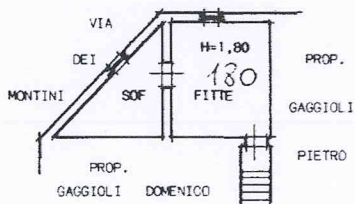

PIANO SECONDO

ORIENTAMENTO



SCALA DI 1:200

SPAZIO RISERVATO PER LE ANNOTAZIONI D'UFFICIO

DATA

PROT. N°

Foglio N° 128

Particella N° 56

Subalterno N° 17

ACCETTABILE
OK

Compilata dal Geom. BONAZIA SILENO
(Titolo, nome e cognome del tecnico)

Iscritto all'Albo dei GEOMETRI

della Provincia di GROSSETO

DATA 28.02.1994

Firma:



Catasto dei Fabbricati - Situazione al 13/06/2016 - Comune di ROCCASTRADA (H449) - Foglio: 128 - Particella: 56 - Subalterno: 17 - VIA DEL CONVENTO n. 5 piano: 1-2;

10 metri

Ultima planimetria in atti

3278

MODULARIO
F. rig. rend. 487



MINISTERO DELLE FINANZE
DIREZIONE GENERALE DEL CATASTO E DEI SS.TT.EE.
CATASTO EDILIZIO URBANO (RDL 13-4-1939, n. 652)

MOD. BN (CEU)

LIRE
500

Planimetria di u.i.u. in Comune di ROCCASTRADA via del CONVENTO civ. 5

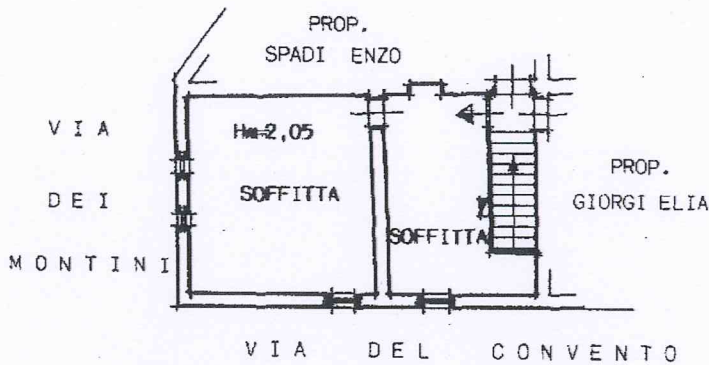

PIANO SECONDO

ORIENTAMENTO



SCALA DI 1:200

Catasto Edilizio Urbano - Comune di ROCCASTRADA (H449) - Foglio: 128 - Particella: 56 - Subalterno: 18 - VIA DEL CONVENTO n. 5 piano: 2;

Dichiarazione di N.C.
Ultima planimetria in atti
Denuncia di variazione

Compilata dal Geom. SILENO BONAZIA
(Titolo: cognome e nome)

RISERVATO ALL'UFFICIO

Data presentazione: 11/05/1995 - Data: 13/06/2016 - n. T316817 - Richiedente: CLVRRT65H03H449Z
Totale superficie catastale di acquisizione all'atto di acquisto: 29,77 m². Formato stampa richiesto: A4(210x297)

F. 128
n. 56 sub. 18

GEOMETRI
della provincia di GROSSETO n. 498
data 09.05.1995 Firma [Signature]

Visura per soggetto limitata ad un comune Situazione degli atti informatizzati al 13/06/2016

Data: 13/06/2016 - Ora: 09:27.09

Segue

Visura n.: T34623 Pag: 1

Dati della richiesta	Denominazione: CASEIFICIO SPADI ENZO SOCIETA' A RESPONSABILITA' LIMITATA
Soggetto individuato	Terreni e Fabbricati siti nel comune di ROCCASTRADA (Codice: H449) Provincia di GROSSETO CASEIFICIO SPADI ENZO SOCIETA' A RESPONSABILITA' LIMITATA con sede in ROCCASTRADA C.F.: 01550060535

1. Unità Immobiliari site nel Comune di ROCCASTRADA(Codice H449) - Catasto dei Fabbricati

N.	DATI IDENTIFICATIVI				DATI DI CLASSAMENTO				ALTRE INFORMAZIONI				
	Sezione Urbana	Foglio	Particella	Sub	Zona Cens.	Micro Zona	Categoria	Classe	Consistenza	Superficie Catastale	Rendita	Indirizzo Dati derivanti da	Dati ulteriori
1		101	56	1			D/8				Euro 7.372,00	VIA DELLA TANA SNC piano: T-1; VARIAZIONE NEL CLASSAMENTO del 13/03/2015 protocollo n. GR0027426 in atti dal 13/03/2015 VARIAZIONE DI CLASSAMENTO (n. 13146.1/2015)	Annotazione
2		101	176	3			C/2	1	269 m ²	Totale: 293 m²	Euro 361,21 L. 699.400	VIA DELLA TANA piano: T; Variazione del 09/11/2015 - Inserimento in visura dei dati di superficie.	
3		128	50	2			C/3	4	36 m ²	Totale: 45 m²	Euro 143,16 L. 277.200	VIA DEL CONVENTO n. 31 n. 23/25 n. 27/29 piano: T- S1; Variazione del 09/11/2015 - Inserimento in visura dei dati di superficie.	Annotazione
4		101	524 151	1 10			D/7				Euro 4.664,00	VIA DELLA TANA n. 29 piano: T; VARIAZIONE NEL CLASSAMENTO del 13/03/2015 protocollo n. GR0027425 in atti dal 13/03/2015 VARIAZIONE DI CLASSAMENTO (n. 13145.1/2015)	Annotazione
5		128	50	6			C/3	4	193 m ²	Totale: 226 m²	Euro 767,51	VIA DEL CONVENTO n. 31 piano: T; Variazione del 09/11/2015 - Inserimento in visura dei dati di superficie.	Annotazione
6		128	50	7			A/10	2	4,5 vani	Totale: 91 m²	Euro 952,86	VIA DEL CONVENTO n. 27 n. 29 Inserimento in visura dei dati di superficie.	Annotazione

Visura per soggetto limitata ad un comune

Situazione degli atti informatizzati al 13/06/2016

7	147	624			5628 m ²	VIA DEI VENTURI SNC; DEMOLIZIONE TOTALE del 01/12/2009 protocollo n. GR0150462 in atti dal 01/12/2009 DEMOLIZIONE TOTALE (n. 12509.1/2009)
---	-----	-----	--	--	---------------------	--

Immobile 1: Annotazione: classamento e rendita validati (d.m. 701/94)

Immobile 3: Annotazione: classamento proposto e validato (d.m. 701/94)

Immobile 4: Annotazione: classamento e rendita validati (d.m. 701/94)

Immobile 5: Annotazione: classamento e rendita non rettificati entro dodici mesi dalla data di iscrizione in atti della dichiarazione (d.m. 701/94)

Immobile 6: Annotazione: classamento e rendita non rettificati entro dodici mesi dalla data di iscrizione in atti della dichiarazione (d.m. 701/94)

Totale: vani 4,5 m² 6126 Rendita: Euro 14.260,74

Intestazione degli immobili indicati al n. 1

N.	DATI ANAGRAFICI		CODICE FISCALE	DIRITTI E ONERI REALI
1	CASEIFICIO SPADI ENZO SOCIETA' A RESPONSABILITA' LIMITATA con sede in ROCCASTRADA		01550060535*	(1) Proprieta' per 1/1
DATI DERIVANTI DA ISTRUMENTO (ATTO PUBBLICO) del 04/04/2014 Nota presentata con Modello Unico in atti dal 14/04/2014 Repertorio n.: 19978 Rogante: SENSI COSTANZA Sede: ROCCASTRADA Registrazione: Sede: CONFERIMENTO IN SOCIETA' (n. 3155.1/2014)				

2. Immobili siti nel Comune di ROCCASTRADA(Codice H449) - Catasto dei Terreni

N.	DATI IDENTIFICATIVI			DATI DI CLASSAMENTO			ALTRE INFORMAZIONI			
	Foglio	Particella	Sub	Porz	Qualità Classe	Superficie(m ²)	Deduz.	Reddito	Dati derivanti da	Dati ulteriori
1	101	60		-	SEMINAT IVO	18 00		Agrario Euro 4,18 L. 8.100		TIPO MAPPALE in atti dal 31/01/1989 (n. 57886.1/1987)
2	128	591		-	SEMINAT IVO	02 55		Euro 0,59 L. 1.148		Impianto meccanografico del 19/01/1977
3	101	297		-	CAST FRUTTO	18 70		Euro 0,97		FRAZIONAMENTO del 24/03/2006 protocollo n. GR0032771 in atti dal 24/03/2006 (n. 32771.1/2006)

Visura per soggetto limitata ad un comune

Situazione degli atti informatizzati al 13/06/2016

	4	101	298	-	CAST FRUTTO	2	00	17	Euro 0,02	Euro 0,01	FRAZIONAMENTO del 24/03/2006 protocollo n. GR0032771 in atti dal 24/03/2006 (n. 32771.1/2006)
5	101	299	-	VIGNETO	2	00	65	Euro 0,35	Euro 0,34	FRAZIONAMENTO del 24/03/2006 protocollo n. GR0032771 in atti dal 24/03/2006 (n. 32771.1/2006)	
6	101	300	-	VIGNETO	2	00	65	Euro 0,35	Euro 0,34	FRAZIONAMENTO del 24/03/2006 protocollo n. GR0032771 in atti dal 24/03/2006 (n. 32771.1/2006)	

Totale: Superficie 40.72 Redditi: Dominicale Euro 6,36 Agrario Euro 6,43

Intestazione degli immobili indicati al n. 2

N.	DATI ANAGRAFICI	CODICE FISCALE	DIRITTI E ONERI REALI
1	CASEFICIO SPADI ENZO SOCIETA' A RESPONSABILITA' LIMITATA con sede in ROCCASTRADA ISTRUMENTO (ATTO PUBBLICO) del 04/04/2014 Nota presentata con Modello Unico in atti dal 14/04/2014 Repertorio n.: 19978 Rogame: SENSI COSTANZA Sede: ROCCASTRADA Registrazione: Sede: CONFERIMENTO IN SOCIETA' (n. 3155.1/2014)	01550060535*	(1) Proprieta' per 1/1

Totale Generale: vani 4,5 m² 6126 Rendita: Euro 14.260,74

Totale Generale: Superficie 40.72 Redditi: Dominicale Euro 6,36 Agrario Euro 6,43

Unità immobiliari n. 13

Tributi erariali: Euro 1,80

Visura telematica

* Codice Fiscale Validato in Anagrafe Tributaria

**Agenzia delle Entrate
CATASTO FABBRICATI
Ufficio Provinciale di
Grosseto**

Dichiarazione protocollo n. GR0029783 del 26/03/2014

Planimetria di u.i.u. in Comune di Roccastrada

Via Della Tana

civ. 29

Identificativi Catastali:

Sezione:

Foglio: 101

Particella: 151

Subalterno: 10

Compilata da:
Iavarone Aldo

Iscritto all'albo:
Geometri

Prov. Grosseto

N. 751

Scheda n. 1

Scala 1:200

Via della Tana

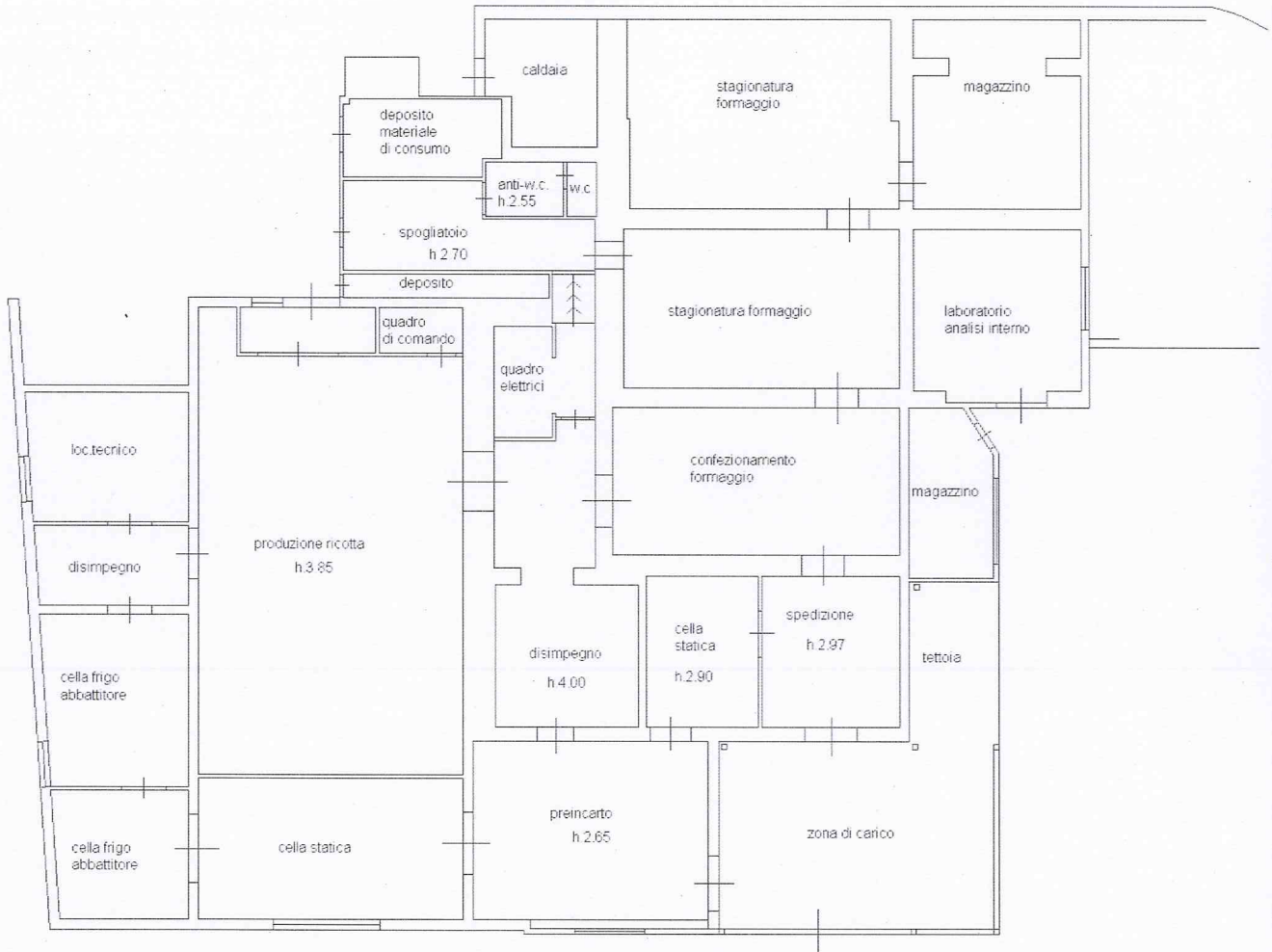

PART.60

PIANTA PIANO TERRENO

ORIENTAMENTO

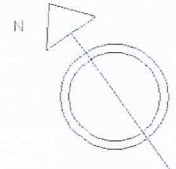

Catasto dei Fabbricati - Situazione al 13/06/2016 - Comune di ROCCASTRADA (H449) - Foglio: 101 - Particella: 151 - Subalterno: 10
VIA DELLA TANA n. 29 piano: T;

Ultima planimetria in atti

Scheda n. 11
 Scala 1: 200

Agenzia delle Entrate
CATASTO FABBRICATI
 Ufficio provinciale di
Grosseto

Dichiarazione protocollo n. GR0029784 del 26/03/2014
 Planimetria di u.r.v. in Comune di Roccastrada
 Via Della Tana
 civ. SNC

Identificativa Catastale:
 Sezione: Foglio: 101
 Particella: 56
 Subalterno: 1
 Compilata da:
 Iavarone Aldo
 Iscritto all'albo:
 Geometri
 Prov. Grosseto
 N. 751

Ulima planimetria in atti

Data: 13/06/2016 - n. T313633 - Richiedente: CLVRR65H03H449Z
 Totale schede: 1 - Formato di acquisizione: A3(297x420) - Formato stampa richiesto: A4(210x297)

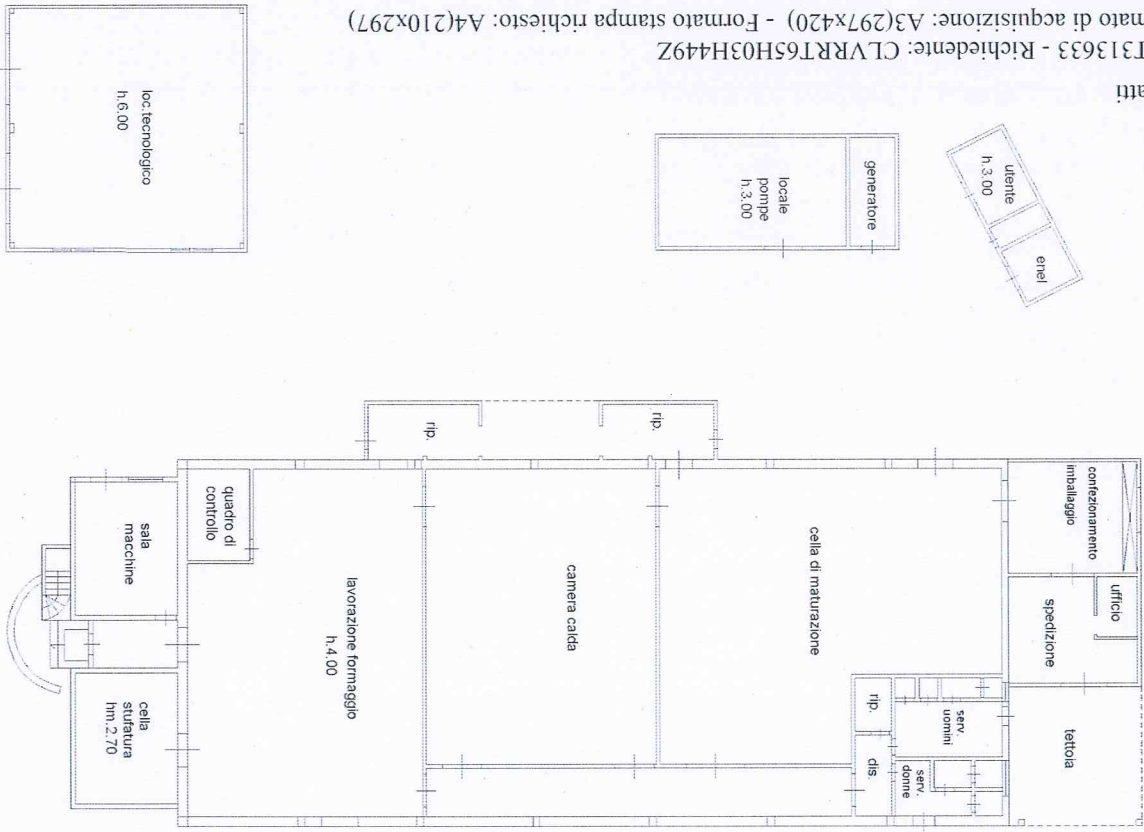

SVILUPPO SCALA 1:1000

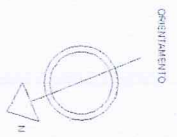
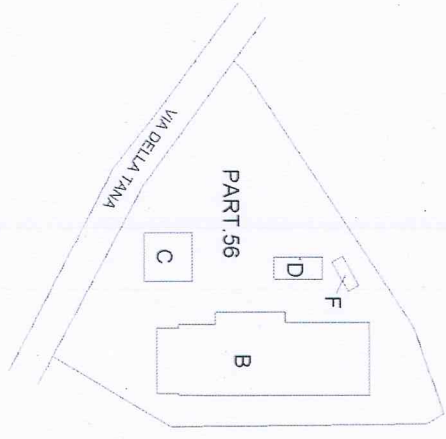

PIANTA PIANO TERRENO

PIANTA PIANO PRIMO

1/2000 01

Ultima planimetria in atti

SPAZIO RISERVATO PER LE ANNOTAZIONI D'UFFICIO F. 101 P. 176 ACCETTABILE	
DATA PROT. No	Firmato: <i>com. spm.</i> DATA 27-x1-1971 della Provincia di <i>gro/176</i> Iscritto all'Albo dei Geometri <i>Marcello</i> Completata dal geom. <i>Marcello</i> (Titolo, nome e cognome del tecnico)

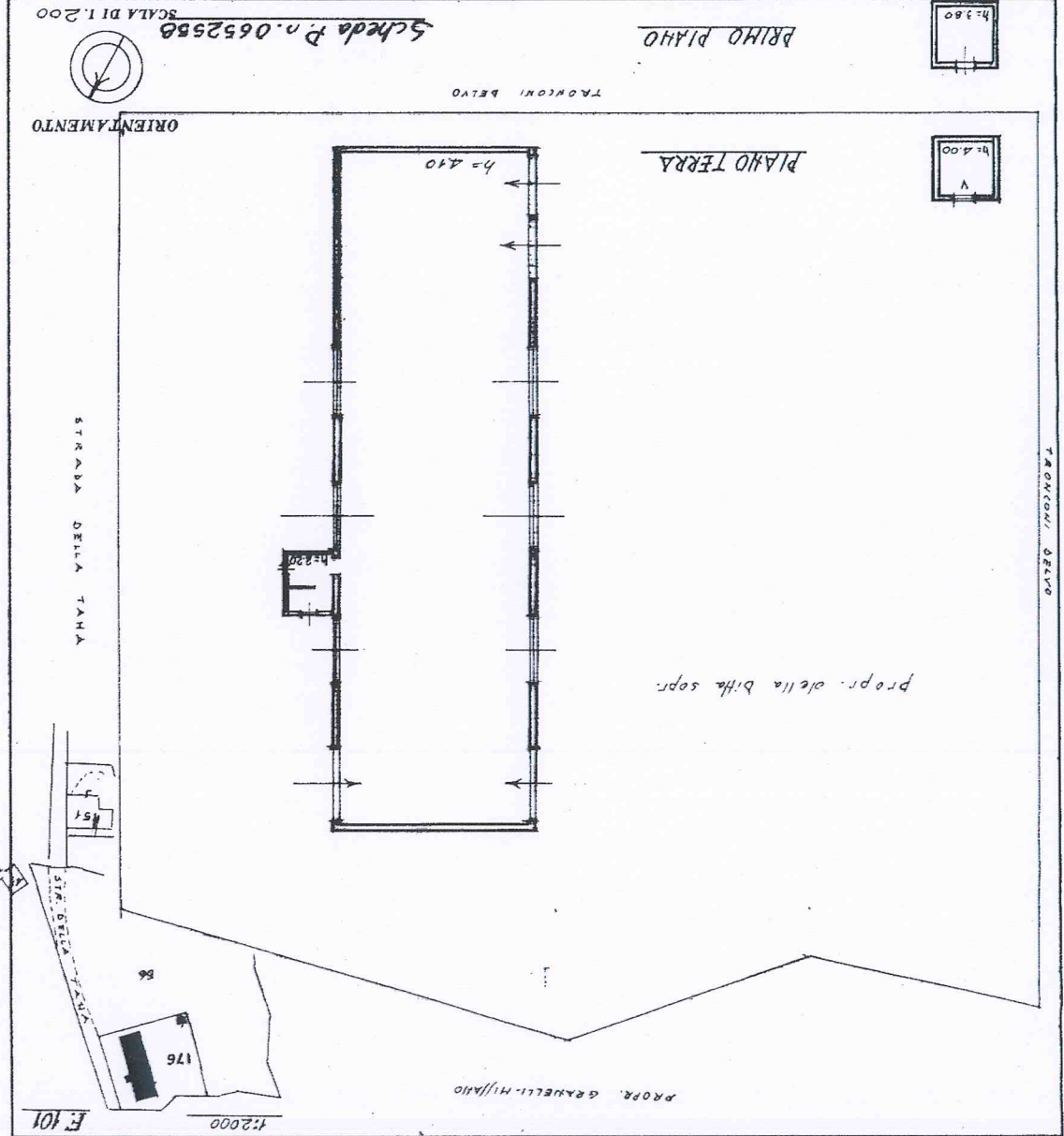

3155
 MODULARIO P. - Cat. S. T. - 111
 MINISTERO DELLE FINANZE
 DIREZIONE GENERALE DEL CATASTO E DEI SERVIZI TECNICI ERARIALI
 NUOVO CATASTO EDILIZIO URBANO
 (N. DECRETO-LEGGI 12 APRILE 1998, N. 455)
 Planimetria dell'immobile situato nel Comune di Roccastrada
 Via della Tana
 Ditta 50 G.F.J. s.r.l. con sede in Roccastrada
 Allegata alla dichiarazione presentata all'Ufficio Tecnico Erariale di *gro/176*

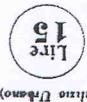

10 metri



MONTARIO
a.r.l. n. 407



MINISTERO DELLE FINANZE
DIPARTIMENTO DEL TERRITORIO

CATASTO EDILIZIO URBANO (RDL 13-4-1939, n. 652)

LIRE
200

MON RM (CEU)

67

Planimetria di u.i.u. in Comune di Roccastrada via Del Convento civ. 31

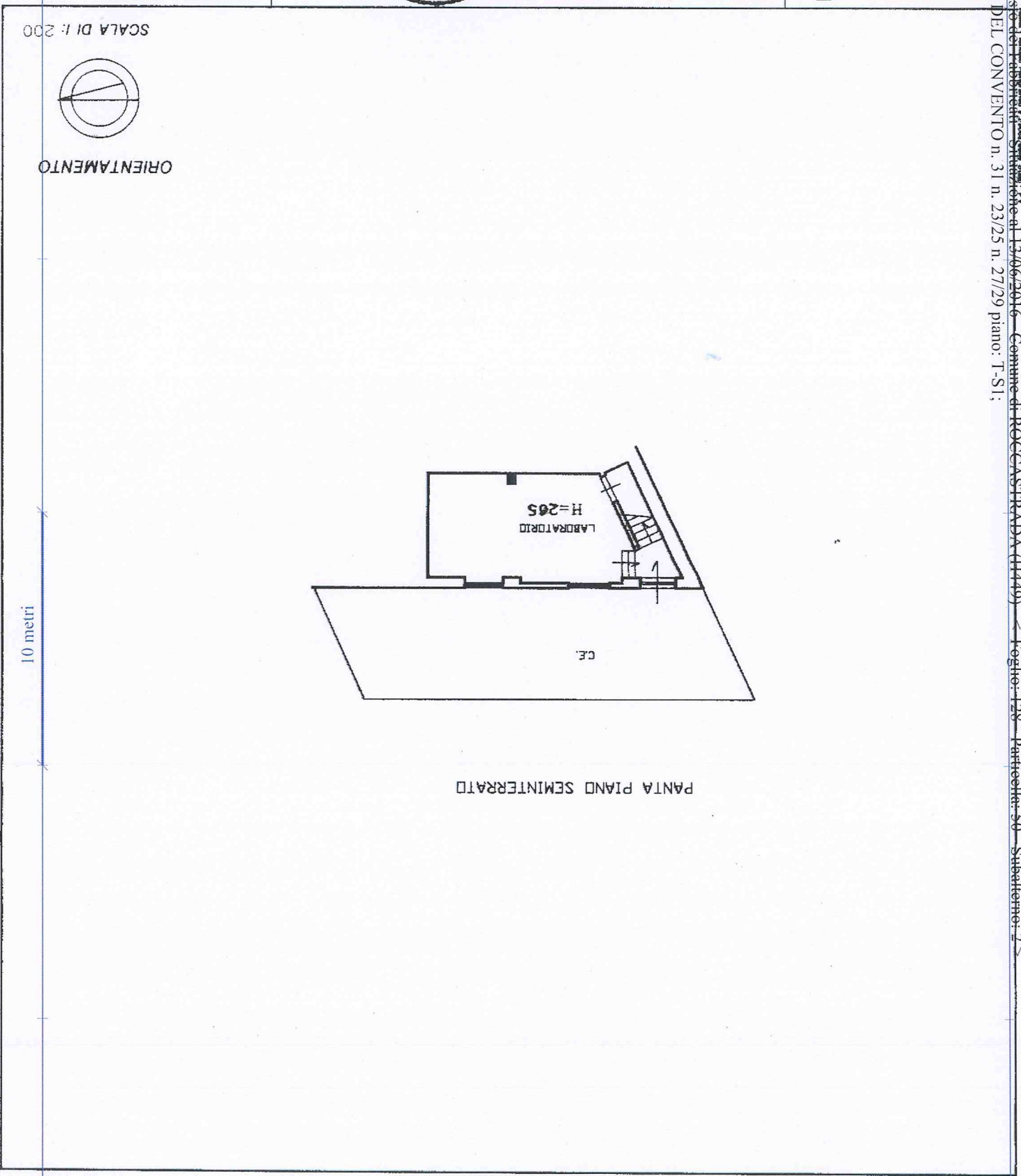

RISERVATO ALL'UFFICIO



Compilata dal Geom. Carlo Cortese
(Titolo, cognome e nome)

Dichiarazione di N.C.
 Denuncia di variazione

Ultima planimetria in atti

Identificativi catastali

Data presentazione: 05/08/1998 -

Data: 13/06/2016 - n. T313637 - Richiedente: CLVRR6T5H03H449Z

Scritto all'albo de i geometri

Albo Provinciale di Roccastrada (n. 210829) - F.lli. Cortese (n. 1651033H449Z) (n. 297)

Forma di acquisizione: sub. 1

524

ROCCASTRADA

Comune di ROCCASTRADA (4449) - Foglio: 128 - Particella: 50 - Subalterno: 2 - VIA DEL CONVENTO n. 31 n. 23/25 n. 27/29 piano: T-S1;

**Agenzia del Territorio
CATASTO FABBRICATI
Ufficio Provinciale di
Grosseto**

Dichiarazione protocollo n. GR0125836 del 06/10/2009

Planimetria di u.i.u. in Comune di Roccastrada

Via Del Convento

civ. 31

Identificativi Catastali:

Sezione:
Foglio: 128
Particella: 50
Subalterno: 6

Compilata da:
Marianelli Danilo
Iscritto all'albo:
Geometri

Prov. Grosseto

N. 740

Scheda n. 1

Scala 1:200

PIANO TERRA

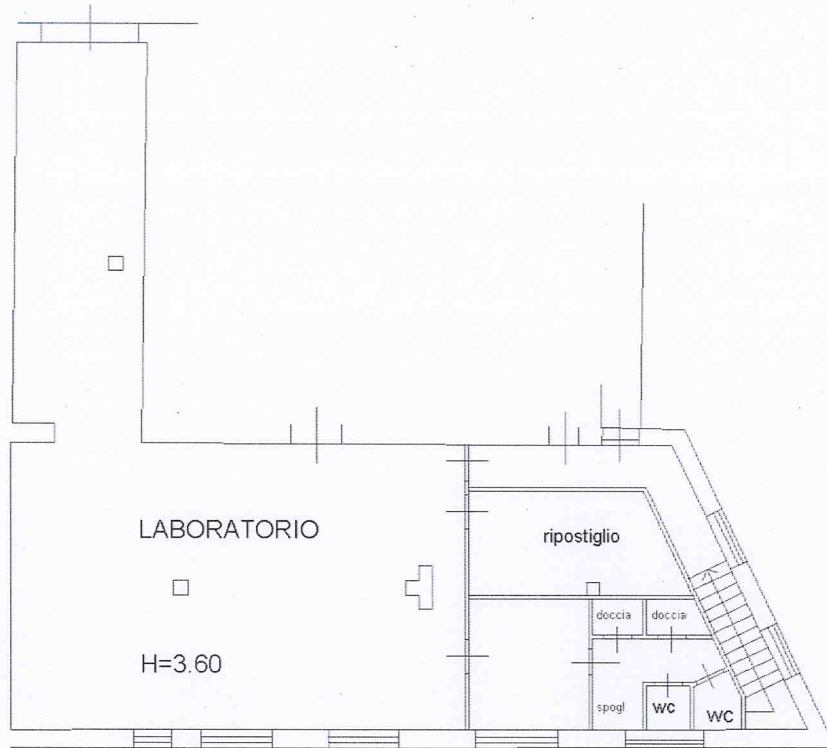

Catasto dei Fabbricati - Situazione al 13/06/2016 - Comune di ROCCASTRADA (H449) - < Foglio: 128 - Particella: 50 - Subalterno: 6 >
VIA DEL CONVENTO n. 31 piano: T;

Ultima planimetria in atti

Data: 13/06/2016 - n. T313639 - Richiedente: CLVRR65H03H449Z

Totale schede: 1 - Formato di acquisizione: A4(210x297) - Formato stampa richiesto: A4(210x297)

**Agenzia del Territorio
CATASTO FABBRICATI
Ufficio Provinciale di
Grosseto**

Dichiarazione protocollo n. GR0125836 del 06/10/2009

Planimetria di u.i.u. in Comune di Roccastrada

Via Del Convento

civ. 27-29

Identificativi Catastali:

Sezione:

Foglio: 128

Particella: 50

Subalterno: 7

Compilata da:

Marianelli Danilo

Iscritto all'albo:

Geometri

Prov. Grosseto

N. 740

Scheda n. 1

Scala 1:200

PIANO TERRA

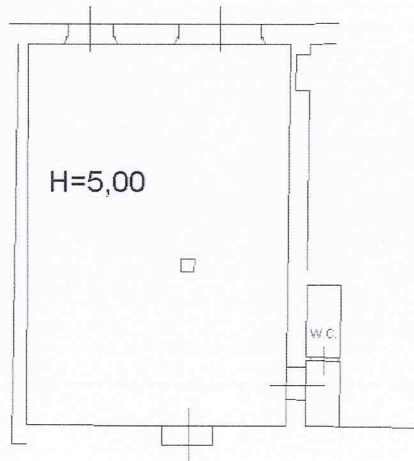

Catasto dei Fabbricati - Situazione al 13/06/2016 - Comune di ROCCASTRADA (H449) - < Foglio: 128 - Particella: 50 - Subalterno: 7 ->
VIA DEL CONVENTO n. 27 n. 29 piano: T;

Ultima planimetria in atti