

**Agenzia delle Entrate**  
**CATASTO FABBRICATI**  
Ufficio provinciale di  
Milano

Dichiarazione protocollo n. MI0792866 del 09/12/2015  
Planimetria di u.i.u. in Comune di Rho  
Via Giuseppe Sirtori

civ. 45/B

Compilata da:  
Pullano Massimo  
Iscritto all'albo:  
Geometri  
Prov. Milano

N. 08653

Identificativi Catastali:  
Sezione: 4  
Foglio: 4  
Particella: 692  
Subalterno: 702

Scheda n. 18  
Scala 1: 200

PIANO TERRA  
H=6.80

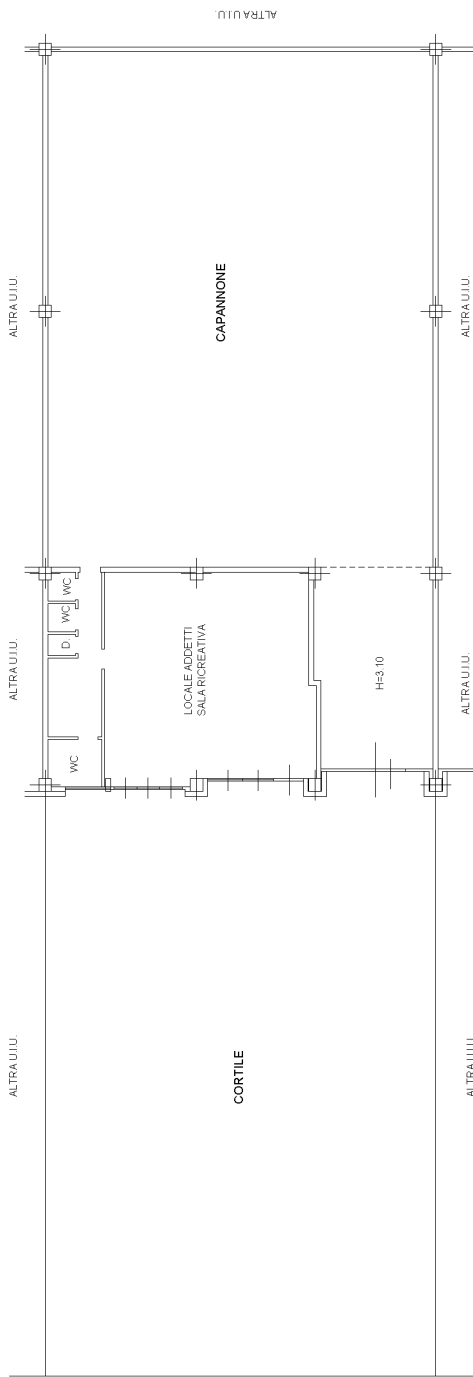

MP.312

Ultima planimetria in atti