

ALLEGATO 3

Documentazione Catastale



ALLEGATO 3.1

Documentazione Catastale

a) CORPO D

Foglio 7 particella 111 subalterno 7



FABBRICATO "A" PIANO TERRA

Corte Comune

PRODUZIONE - UFFICI

H= mt. 4,50

Corte Comune

Corte Comune

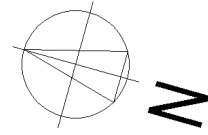
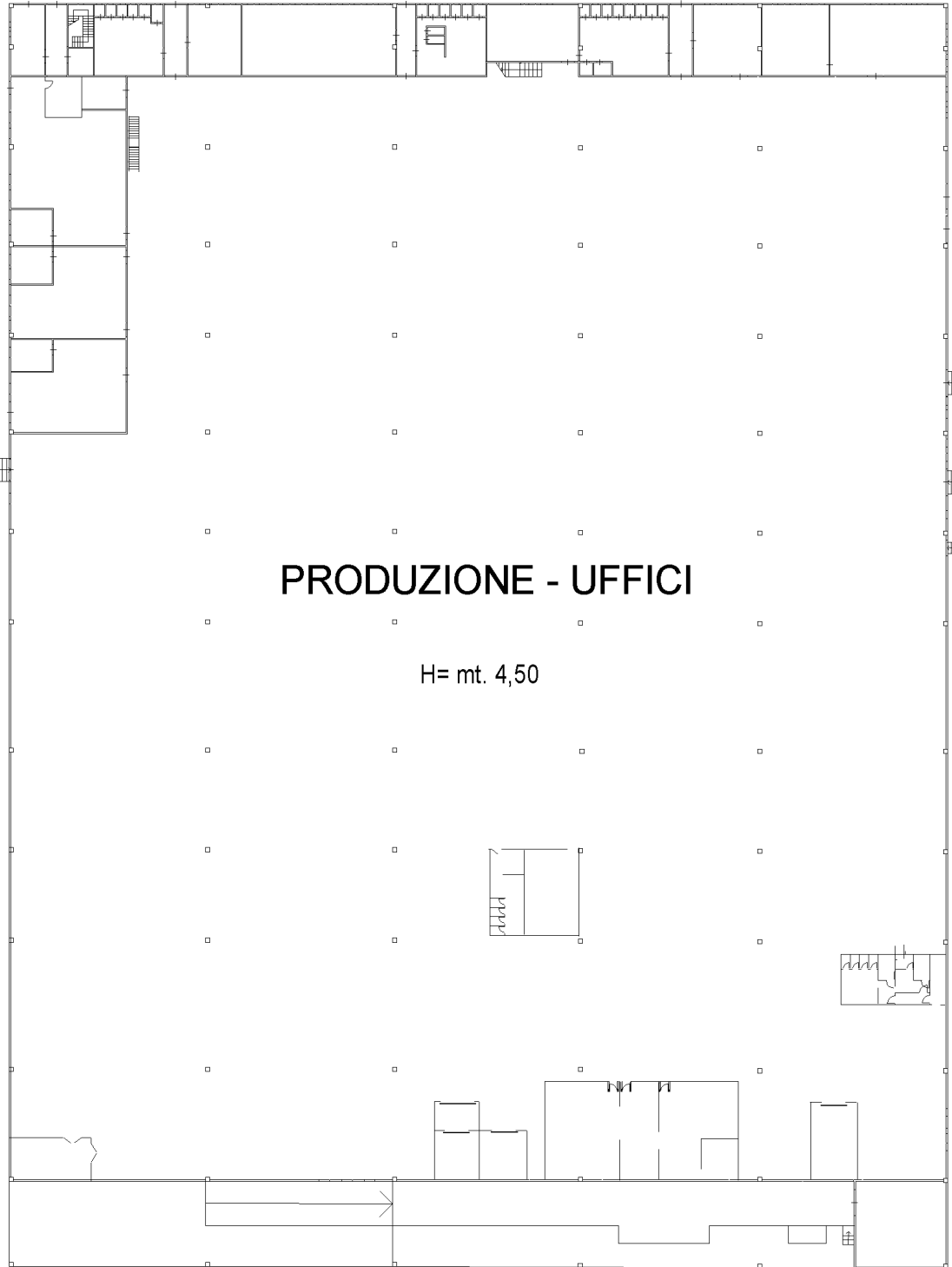

Agenzia del Territorio
CATASTO FABBRICATI
 Ufficio provinciale di
Salerno

Dichiarazione protocollo n. SA0326175 del 31/05/2011
 Foglio: 7 - Particella: 111 - Subalterno: 7
 Pianimetria di u.i.t. in Comune di **Battipaglia**
Via Bosco I
 civ. **34**

Compilata da:
Di Feo Antonio
 Inscritto all'albo:
Ingegneri
 Prov. **Salerno** N. **3514**

Identificativi Catastali:
 Sezione: **7**
 Foglio: **7**
 Particella: **111**
 Subalterno: **7**

Scala 1: 500

**Agenzia del Territorio
CATASTO FABBRICATI
Ufficio Provinciale di
Salerno**

Dichiarazione protocollo n. SA0326175 del 31/05/2011

Planimetria di u.i.u. in Comune di **Battipaglia**

Via Bosco I

civ. 34

Identificativi Catastali:

Sezione:
Foglio: **7**
Particella: **111**
Subalterno: **7**

Compilata da:

Di Feo Antonio
Iscritto all'albo:
Ingegneri

Prov. **Salerno**

N. **3514**

Scheda n. 2

Scala 1: 500

FABBRICATO "A" - PIANO PRIMO -

Corte Comune

Corte Comune

PRODUZIONE - UFFICI

H = 3,50 m

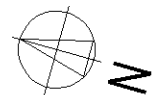

Catasto dei Fabbricati - Situazione al 30/08/2016 - Comune di BATTIPAGLIA (A/17) - Foglio: 7 - Particella: 111 - Subalterno: 7 >

VIA BOSCO I n. 34 piano: T-1;

Ultima planimetria in atti

10 metri



ALLEGATO 3.2

Documentazione Catastale

TETTOIE

Foglio 7 particella 111 subalterno 7



**Agenzia del Territorio
CATASTO FABBRICATI
Ufficio Provinciale di
Salerno**

Dichiarazione protocollo n. SA0326175 del 31/05/2011

Planimetria di u.i.u. in Comune di **Battipaglia**

Via Bosco I

civ. 34

Identificativi Catastali:

Sezione:

Foglio: 7

Particella: 111

Subalterno: 7

Compilata da:

Di Feo Antonio

Iscritto all'albo:

Ingegneri

Prov. **Salerno**

N. 3514

Scheda n. 3

Scala 1:200

PIANO TERRA

FABBRICATO B

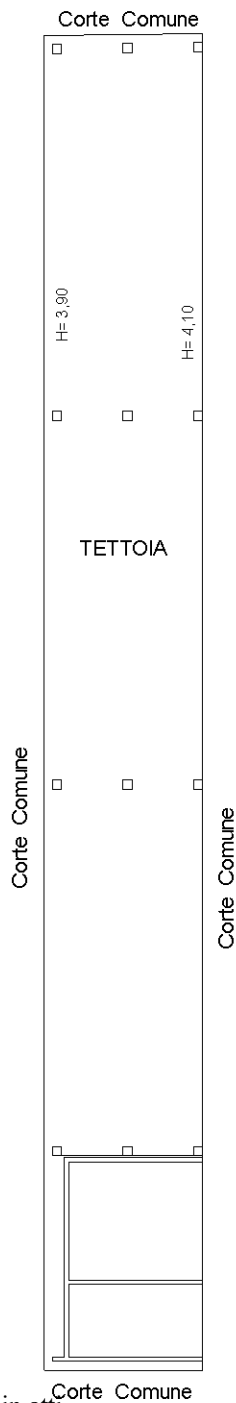

FABBRICATO C

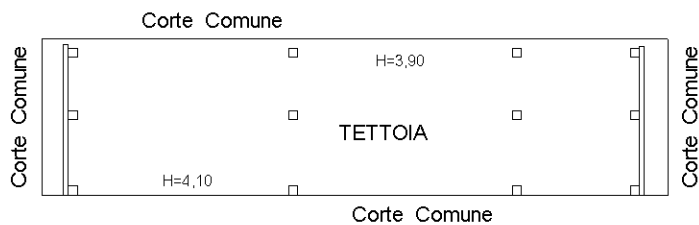

FABBRICATO D

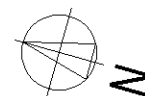
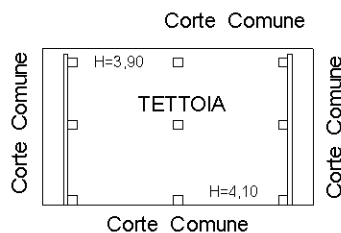

Catasto dei Fabbricati - Situazione al 30/08/2016 - Comune di BATTIPAGLIA (A/17) - Foglio: 7 - Particella: 111 - Subalterno: 7

VIA BOSCO I n. 34 piano: T-1;

Ultima planimetria in atti

10 metri

ALLEGATO 3.3

Documentazione Catastale

CORPO H

Foglio 7 particella 111 subalterno 7



**Agenzia del Territorio
CATASTO FABBRICATI
Ufficio Provinciale di
Salerno**

Dichiarazione protocollo n. SA0326175 del 31/05/2011

Planimetria di u.i.u. in Comune di **Battipaglia**

Via Bosco I

civ. 34

Identificativi Catastali:

Sezione:

Foglio: 7

Particella: 111

Subalterno: 7

Compilata da:

Di Feo Antonio

Iscritto all'albo:
Ingegneri

Prov. **Salerno**

N. 3514

Scheda n. 4

Scala 1:200

FABBRICATO E

PIANO TERRA

H= 2,70

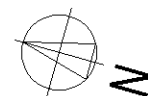
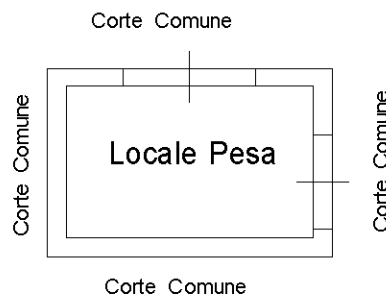

Catasto dei Fabbricati - Situazione al 30/08/2016 - Comune di BATTIPAGLIA (A/17) - Foglio: 7 - Particella: 111 - Subalterno: 7 >

Ultima planimetria in atti

10 metri



ALLEGATO 3.4

Documentazione Catastale

CORPO V

Foglio 7 particella 111 subalterno 7



**Agenzia del Territorio
CATASTO FABBRICATI
Ufficio Provinciale di
Salerno**

Dichiarazione protocollo n. SA0326175 del 31/05/2011

Planimetria di u.i.u. in Comune di **Battipaglia**

Via Bosco I

civ. 34

Identificativi Catastali:

Sezione:

Foglio: **7**

Particella: **111**

Subalterno: **7**

Compilata da:

Di Feo Antonio

Iscritto all'albo:
Ingegneri

Prov. **Salerno**

N. **3514**

Scheda n. **5**

Scala 1: **200**

FABBRICATO F

PIANO TERRA

H= 4,20

Corte Comune

Corte Comune

**Locale Deposito
Cartoni**

Corte Comune

Corte Comune

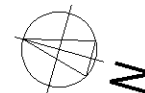

Catasto dei Fabbricati - Situazione al 30/08/2016 - Comune di BATTIPAGLIA (A/17) - < Foglio: 7 - Particella: 111 - Subalterno: 7 >
VIA BOSCO I n. 34 piano: T-1;

10 metri

Ultima planimetria in atti



ALLEGATO 3.5

Documentazione Catastale

b) CORPO C

Foglio 7 particella 111 subalterno 8



**Agenzia del Territorio
CATASTO FABBRICATI
Ufficio Provinciale di
Salerno**

Dichiarazione protocollo n. SA0326175 del 31/05/2011

Planimetria di u.i.u. in Comune di **Battipaglia**

Via Bosco I

civ. 34

Identificativi Catastali:

Sezione:

Foglio: 7

Particella: 111

Subalterno: 8

Compilata da:

Di Feo Antonio

Iscritto all'albo:
Ingegneri

Prov. Salerno

N. 3514

Scheda n. 1

Scala 1:500

PIANO TERRA

H = 4,50 m

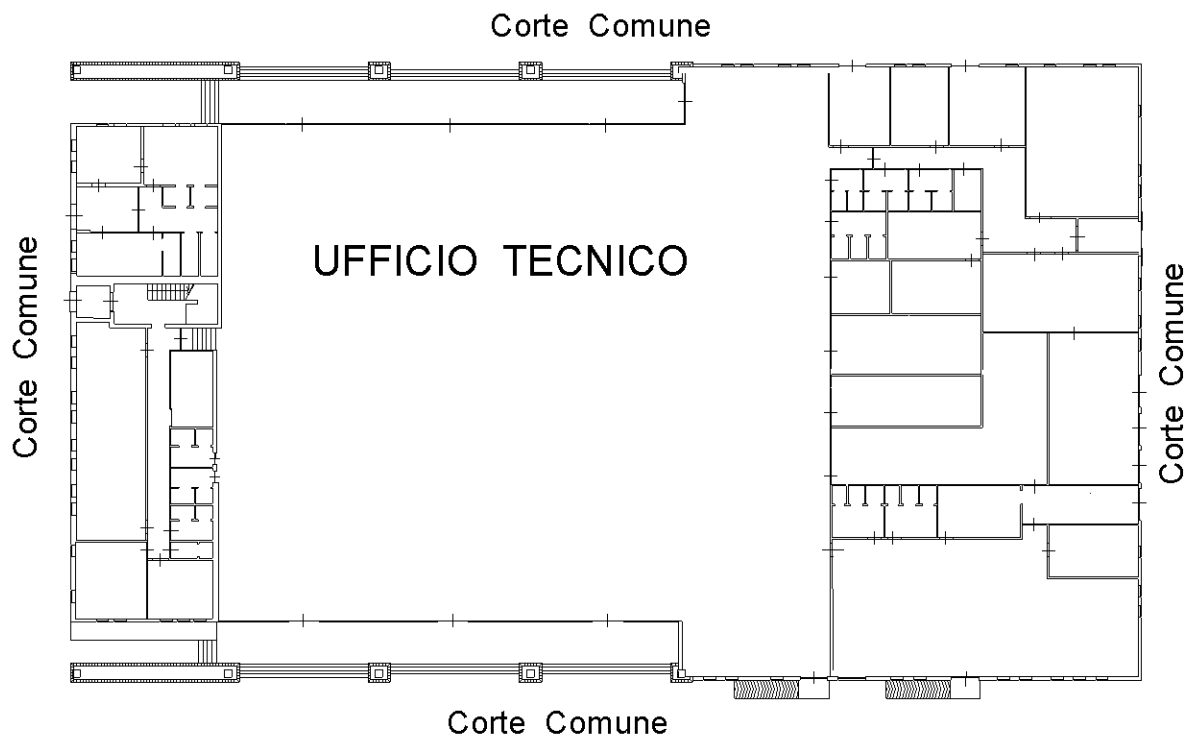

PIANO PRIMO

H. = 3,50 m

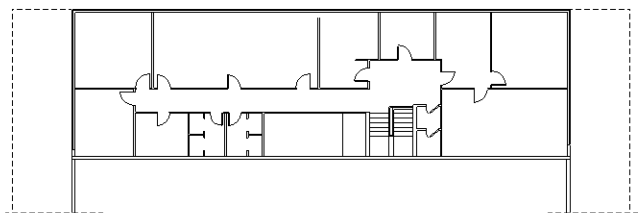

Catasto dei Fabbricati - Situazione al 30/08/2016 - Comune di BATTIPAGLIA (A/17) - Foglio: 7 - Particella: 111 - Subalterno: 8 - VIA BOSCO I n. 34 piano: T-1;

10 metri

Ultima planimetria in atti

ALLEGATO 3.6

Documentazione Catastale

c) CORPO L

Foglio 7 particella 111 subalterno 9



**Agenzia del Territorio
CATASTO FABBRICATI
Ufficio Provinciale di
Salerno**

Dichiarazione protocollo n. SA0326175 del 31/05/2011

Planimetria di u.i.u. in Comune di **Battipaglia**

Via Bosco I

civ. 34

Identificativi Catastali:

Sezione:

Foglio: **7**

Particella: **111**

Subalterno: **9**

Compilata da:
Di Feo Antonio

Iscritto all'albo:
Ingegneri

Prov. **Salerno**

N. **3514**

Scheda n. **1**

Scala 1: **500**

PIANO TERRA

H = 6,50 m

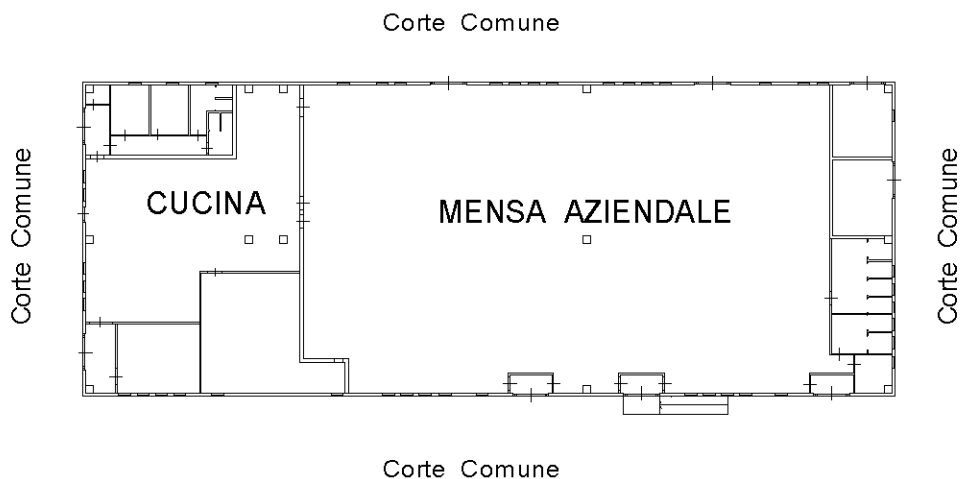

Catasto dei Fabbricati - Situazione al 30/08/2016 - Comune di BATTIPAGLIA (A/17) - Foglio: 7 - Particella: 111 - Subalterno: 9 >

Ultima planimetria in atti

10 metri

Firmato Da: COSTA ALESSANDRO Emesso Da: ARUBAPEC S.P.A. NG CA 3 Serial#: 6317c6718b7f24477d9a754f72d2e7ad



ALLEGATO 3.7

Documentazione Catastale

d) CORPO S

Foglio 7 particella 111 subalterno 10



**Agenzia del Territorio
CATASTO FABBRICATI
Ufficio Provinciale di
Salerno**

Dichiarazione protocollo n. SA0326175 del 31/05/2011

Planimetria di u.i.u. in Comune di **Battipaglia**

Via Bosco I

civ. 34

Identificativi Catastali:

Sezione:

Foglio: 7

Particella: 111

Subalterno: 10

Compilata da:

Di Feo Antonio

Iscritto all'albo:
Ingegneri

Prov. **Salerno**

N. 3514

Scheda n. 1

Scala 1:200

PIANO TERRA

H= 2,95 m

CORTE COMUNE

CORTE COMUNE

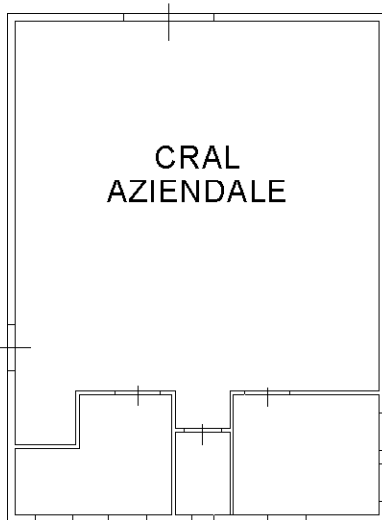

CORTE COMUNE

CORTE COMUNE



Catasto dei Fabbricati - Situazione al 30/08/2016 - Comune di BATTIPAGLIA (A/I/7) - Foglio: 7 - Particella: 111 - Subalterno: 10 >

VIA BOSCO I n. 34 piano: T;

Ultima planimetria in atti

10 metri



ALLEGATO 3.8

Documentazione Catastale

e) CORPO B

Foglio 7 particella 111 subalterno 11



Agenzia del Territorio
CATASTO FABBRICATI
Ufficio Provinciale di
Salerno

Dichiarazione protocollo n. SA0326175 del 31/05/2011

Planimetria di u.i.u. in Comune di **Battipaglia**

Via Bosco I

civ. 34

Identificativi Catastali:

Sezione:

Foglio: **7**

Particella: **111**

Subalterno: **11**

Compilata da:
Di Feo Antonio

Iscritto all'albo:
Ingegneri

Prov. **Salerno**

N. **3514**

Scheda n. **1**

Scala 1: **500**

PIANO TERRA

H = 4,50 m

Corte Comune



Corte Comune

PIANO PRIMO

H = 3,50 m

Corte Comune

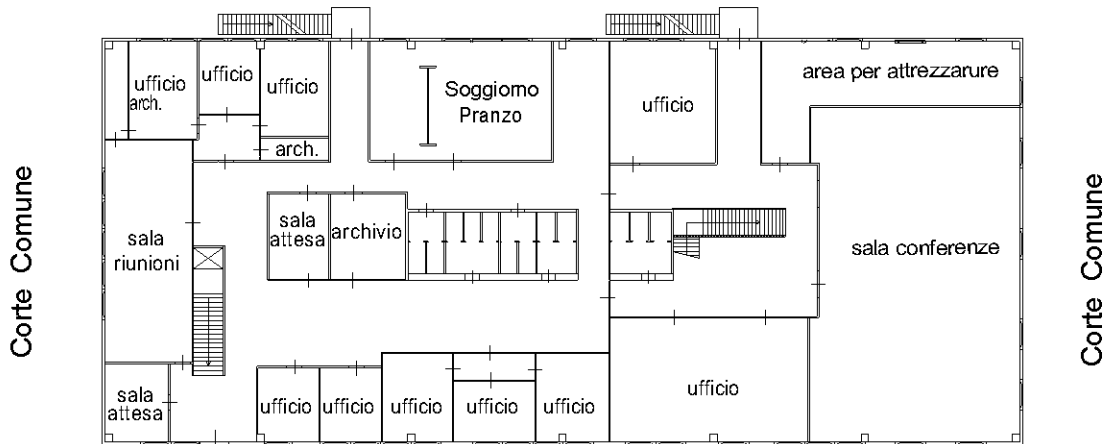

Corte Comune

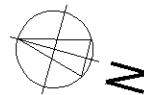

Catasto dei Fabbricati - Situazione al 30/08/2016 - Comune di BATTIPAGLIA (A/17) - Foglio: 7 - Particella: 111 - Subalterno: 11 - VIA BOSCO I n. 34 piano: T-1;

Ultima planimetria in atti

10 metri

ALLEGATO 3.9

Documentazione Catastale

f) CORPO A

Foglio 7 particella 111 subalterno 12



**Agenzia del Territorio
CATASTO FABBRICATI
Ufficio Provinciale di
Salerno**

Dichiarazione protocollo n. SA0326175 del 31/05/2011

Planimetria di u.i.u. in Comune di **Battipaglia**

Via Bosco I

civ. 34

Identificativi Catastali:

Sezione:

Foglio: 7

Particella: 111

Subalterno: 12

Compilata da:

Di Feo Antonio

Iscritto all'albo:
Ingegneri

Prov. Salerno

N. 3514

Scheda n. 1

Scala 1:200

PIANO TERRA

H= 3,00 m

CORTE COMUNE

CORTE COMUNE

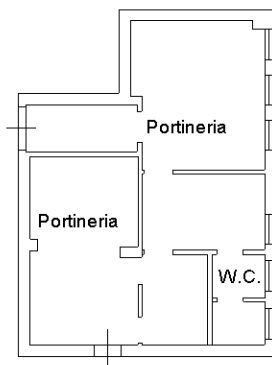

CORTE COMUNE

CORTE COMUNE



Catasto dei Fabbricati - Situazione al 30/08/2016 - Comune di BATTIPAGLIA (A/17) - Foglio: 7 - Particella: 111 - Subalterno: 12 >

VIA BOSCO I n. 34 piano: T;

Ultima planimetria in atti

10 metri

ALLEGATO 3.10

Documentazione Catastale

e) CORPO R

Foglio 7 particella 111 subalterno 13



**Agenzia del Territorio
CATASTO FABBRICATI
Ufficio Provinciale di
Salerno**

Dichiarazione protocollo n. SA0326175 del 31/05/2011

Planimetria di u.i.u. in Comune di **Battipaglia**

Via Bosco I

civ. 34

Identificativi Catastali:

Sezione:

Foglio: **7**

Particella: **111**

Subalterno: **13**

Compilata da:

Di Feo Antonio

Iscritto all'albo:
Ingegneri

Prov. **Salerno**

N. **3514**

Scheda n. **1**

Scala 1: **200**

FABBRICATO "A"

PIANO TERRA

H= 4,00 m

CORTE COMUNE

CORTE
COMUNE



CORTE
COMUNE

CORTE COMUNE



Catasto dei Fabbricati - Situazione al 30/08/2016 - Comune di BATTIPAGLIA (A/17) - Foglio: 7 - Particella: 111 - Subalterno: 13 >

VIA BOSCO I n. 34 piano: T;

Ultima planimetria in atti

10 metri



ALLEGATO 3.11

Documentazione Catastale

CORPO E

Foglio 7 particella 111 subalterno 13



**Agenzia del Territorio
CATASTO FABBRICATI
Ufficio Provinciale di
Salerno**

Dichiarazione protocollo n. SA0326175 del 31/05/2011

Planimetria di u.i.u. in Comune di **Battipaglia**

Via Bosco I

civ. 34

Identificativi Catastali:

Sezione:
Foglio: 7
Particella: 111
Subalterno: 13

Compilata da:

Di Feo Antonio
Iscritto all'albo:
Ingegneri

Prov. Salerno

N. 3514

Scheda n. 2

Scala 1:200

FABBRICATO "B"

PIANO TERRA

CORTE COMUNE

H= 6,50 m



Catasto dei Fabbricati - Situazione al 30/08/2016 - Comune di BATTIPAGLIA (A/17) - Foglio: 7 - Particella: 111 - Subalterno: 13 >

VIA BOSCO I n. 34 piano: T;

Ultima planimetria inatti

10 metri



ALLEGATO 3.12

Documentazione Catastale

CORPO T

Foglio 7 particella 111 subalterno 13



**Agenzia del Territorio
CATASTO FABBRICATI
Ufficio Provinciale di
Salerno**

Dichiarazione protocollo n. SA0326175 del 31/05/2011

Planimetria di u.i.u. in Comune di **Battipaglia**

Via Bosco I

civ. 34

Identificativi Catastali:

Sezione:

Foglio: 7

Particella: 111

Subalterno: 13

Compilata da:

Di Feo Antonio

Iscritto all'albo:
Ingegneri

Prov. **Salerno**

N. 3514

Scheda n. 3

Scala 1:200

FABBRICATO "C"

PIANO TERRA

H= 4,00 m

CORTE COMUNE

CORTE COMUNE

CORTE COMUNE

Vasca Acqua

Imp.
Sprinkler

Imp.
Sprinkler

CORTE COMUNE



Catasto dei Fabbricati - Situazione al 30/08/2016 - Comune di BATTIPAGLIA (A/17) - Foglio: 7 - Particella: 111 - Subalterno: 13 >
VIA BOSCO I n. 34 piano: T;

10 metri

Ultima planimetria in atti



ALLEGATO 3.13

Documentazione Catastale

h) ISOLA ECOLOGICA

Foglio 7 particella 111 subalterno 14



**Agenzia del Territorio
CATASTO FABBRICATI
Ufficio Provinciale di
Salerno**

Dichiarazione protocollo n. SA0326175 del 31/05/2011

Planimetria di u.i.u. in Comune di **Battipaglia**

Via Bosco I

civ. 34

Identificativi Catastali:

Sezione:

Foglio: 7

Particella: 111

Subalterno: 14

Compilata da:

Di Feo Antonio

Iscritto all'albo:
Ingegneri

Prov. Salerno

N. 3514

Scheda n. 1

Scala 1:200

FABBRICATO "A"

PIANO TERRA

H = 4,90 m

CORTE COMUNE

Tettoia
Isola Ecologica

CORTE COMUNE

H = 6,00 m

CORTE COMUNE



Catasto dei Fabbricati - Situazione al 30/08/2016 - Comune di BATTIPAGLIA (A/I7) - Foglio: 7 - Particella: 111 - Subalterno: 14 >

VIA BOSCO I n. 34 piano: T;

Ultima planimetria in atti

10 metri



ALLEGATO 3.14

Documentazione Catastale

CORPO W

Foglio 7 particella 111 subalterno 14



**Agenzia del Territorio
CATASTO FABBRICATI
Ufficio Provinciale di
Salerno**

Dichiarazione protocollo n. SA0326175 del 31/05/2011

Planimetria di u.i.u. in Comune di **Battipaglia**

Via Bosco I

civ. 34

Identificativi Catastali:

Sezione:

Foglio: **7**

Particella: **111**

Subalterno: **14**

Compilata da:

Di Feo Antonio

Iscritto all'albo:
Ingegneri

Prov. **Salerno**

N. **3514**

Scheda n. 2

Scala 1:200

FABBRICATO "B"

PIANO TERRA

H= 3,00 m

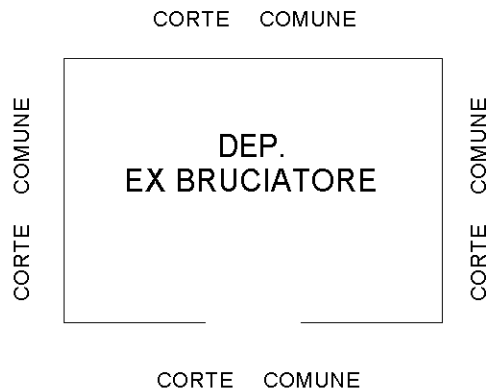

Catasto dei Fabbricati - Situazione al 30/08/2016 - Comune di BATTIPAGLIA (A/17) - Foglio: 7 - Particella: 111 - Subalterno: 14 >

VIA BOSCO I n. 34 piano: T;

Ultima planimetria in atti



10 metri



ALLEGATO 3.15

Documentazione Catastale

i) Area esterna comune

Catasto Fabbricati: Foglio 7 particella 111 subalterno 15

Catasto Terreni: Foglio 7 particella 111



E=-6000

N=8400

1 Particella: 111

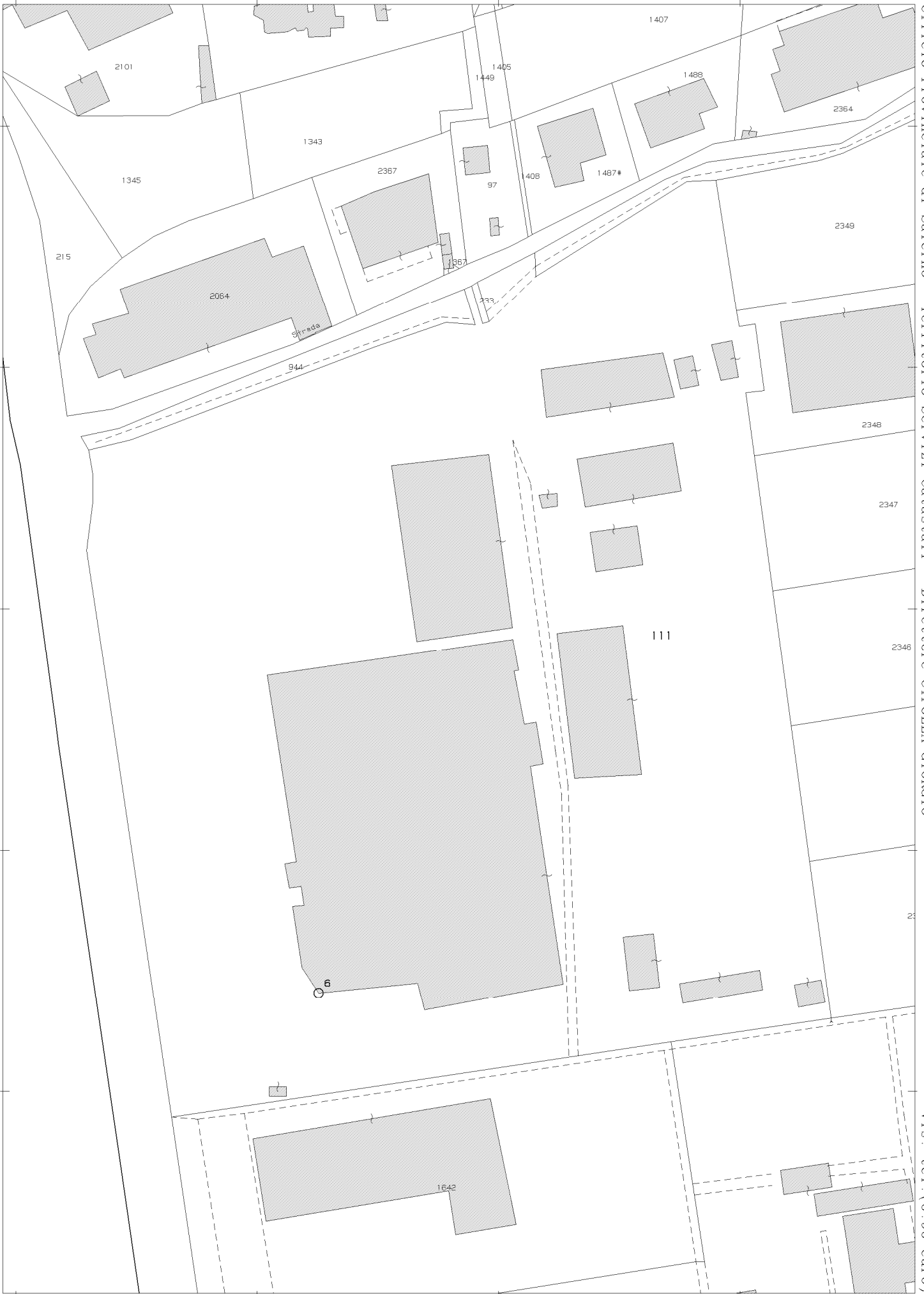

Comune: BATTIPAGLIA
Foglio: 7

Scala originale: 1:2000
Dimensione cornice: 534.000 x 378.000 metri

1-Dic-2015 16:27:46
Prot. n. T283895/2015

Ufficio Provinciale di Salerno - Territorio Servizi Catastali - Direttore CIPOLLA GIORGIO
Firmato Da: ARUBAPEC S.P.A. NG CA 3 Serial#: 6317c6718b712447d9a754f72d2e7ad
Vis. tel. (0.90 euro)



ALLEGATO 3.16

Documentazione Catastale

l) impianto fotovoltaico (Corpo D)

Foglio 7 particella 111 subalterno 17



Agenzia del Territorio
CATASTO FABBRICATI
Ufficio provinciale di
Salerno

Dichiarazione protocollo n. SA0248450 del 30/07/2013
Foglio: 7 - Particella: 111 - Subalterno: 17
Planimetria di u.i.t. in Comune di Battipaglia
Via Bosco I
civ. 34

Compilata da:
De Ligio Giovanni
Iscritto all'albo:
Geometri
Prov. Salerno
N. 03631

Identificativi Catastali:
Sezione: 7
Foglio: 7
Particella: 111
Subalterno: 17

Scala 1: 500

n. 1

B.C.N.C. sub 15

Piano Copertura (p.1°)

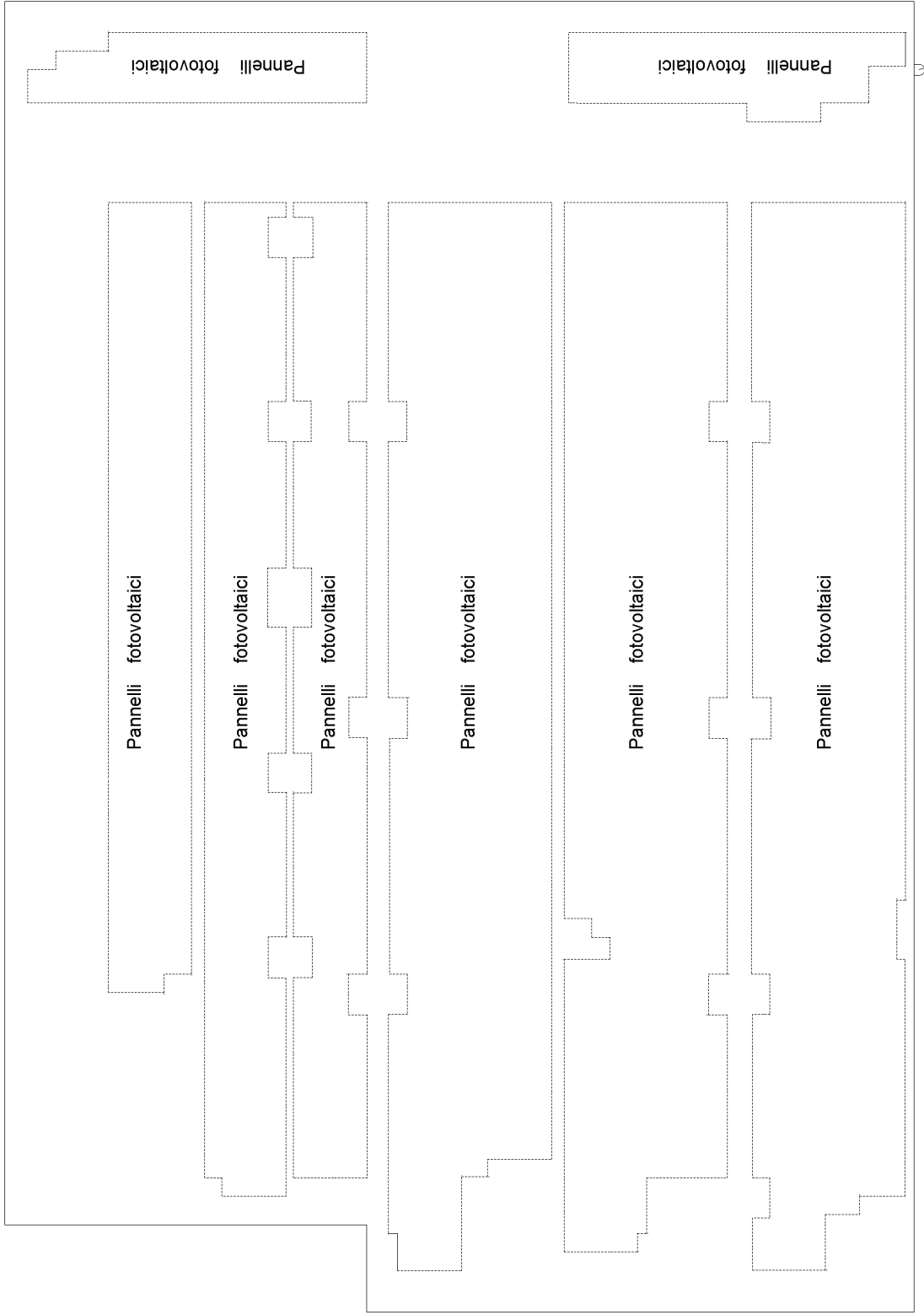

B.C.N.C. sub 15

B.C.N.C. sub 15

Nord

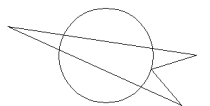

Scala di
accesso

B.C.N.C. sub 15

ALLEGATO 3.17

Documentazione Catastale

variazione del 31.05.2011



ELABORATO PLANIMETRICO	
Compilato da: Di Feo Antonio	
Iscritto all'albo: Ingegneri	
Prov. Salerno	N. 3514

**Agenzia del Territorio
CATASTO FABBRICATI
Ufficio Provinciale di
Salerno**

Comune di Battipaglia	Protocollo n. SA0326175 del 31/05/2011
Sezione: Foglio: 7 Particella: 111	Tipo Mappale n. del
Dimostrazione grafica dei subalterni	Scala 1 : 2000

Catasto dei Fabbricati - Situazione al 01/12/2015 - Comune di BATTIPAGLIA (AV17) - < Foglio: 7 - Particella: 111 - Elaborato planimetrico >

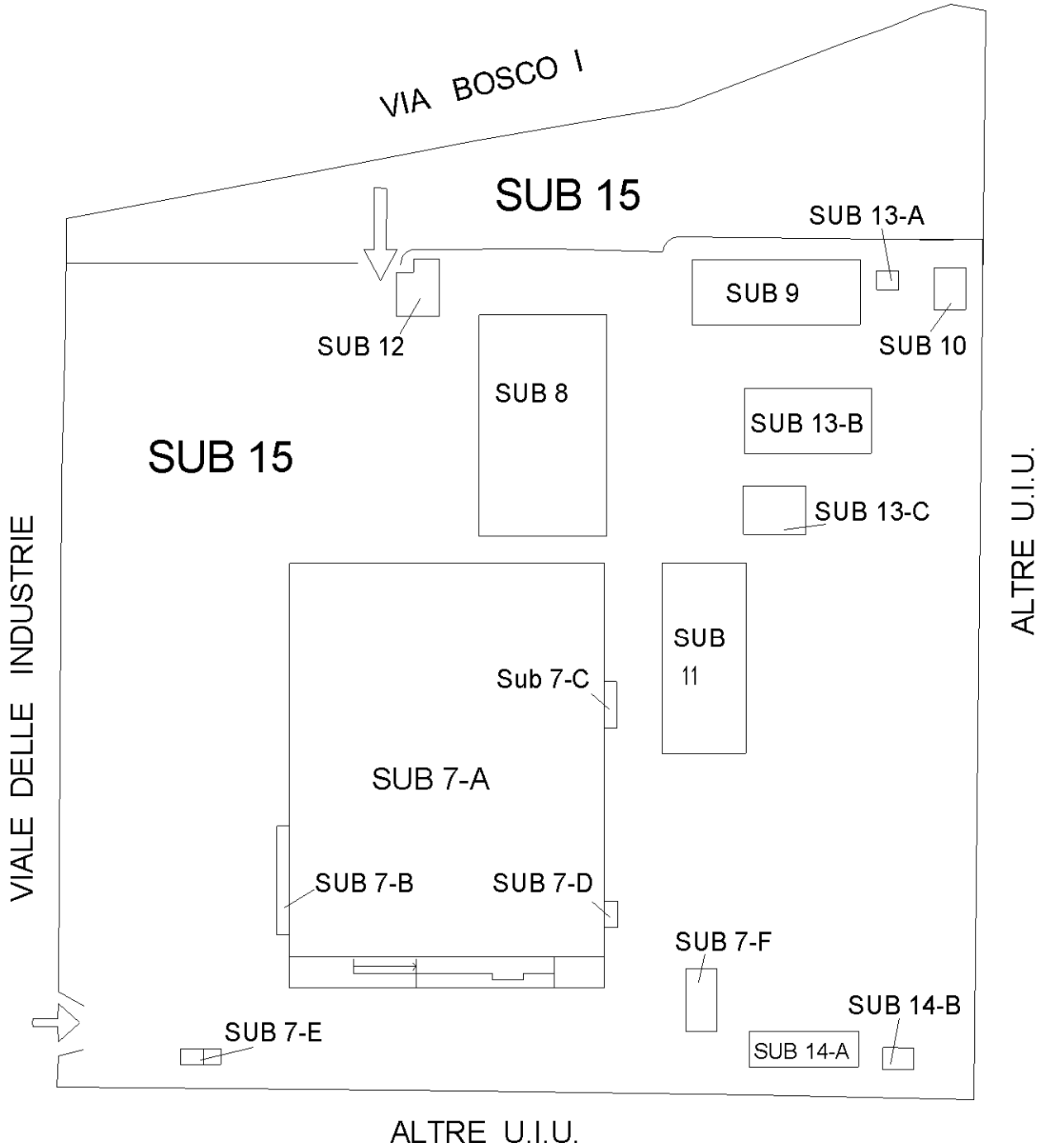

ALLEGATO 3.18

Documentazione Catastale

variazione del 30.07.2013



ELABORATO PLANIMETRICO Compilato da: De Ligi Giovanni
PAGELLA (A717) Foglio: 7 Particelle: 111 Elaborato planimetrico
 Comune di Battipaglia Sezione: Foglio: 7
 Dimostrazione grafica dei subalterni Tipo Mappale n. del

Agenzia del Territorio
CATASTO FABBRICATI
 Ufficio provinciale di Salerno

N. 03631
 Prov. Salerno
 Protocollo n. SA0248421 del 30/07/2013
 Scala 1 : 500

