

MOD. AN (CEU)
300
civ. 49

MINISTERO DELLE FINANZE
DIPARTIMENTO DEL TERRITORIO
CATASTO EDILIZIO URBANO (RDL 13-4-1939, n. 652)



Planimetria di u.i.u. in Comune di **CAPRI** via **TRAGARA**

MODULO ANO
4/7/1980

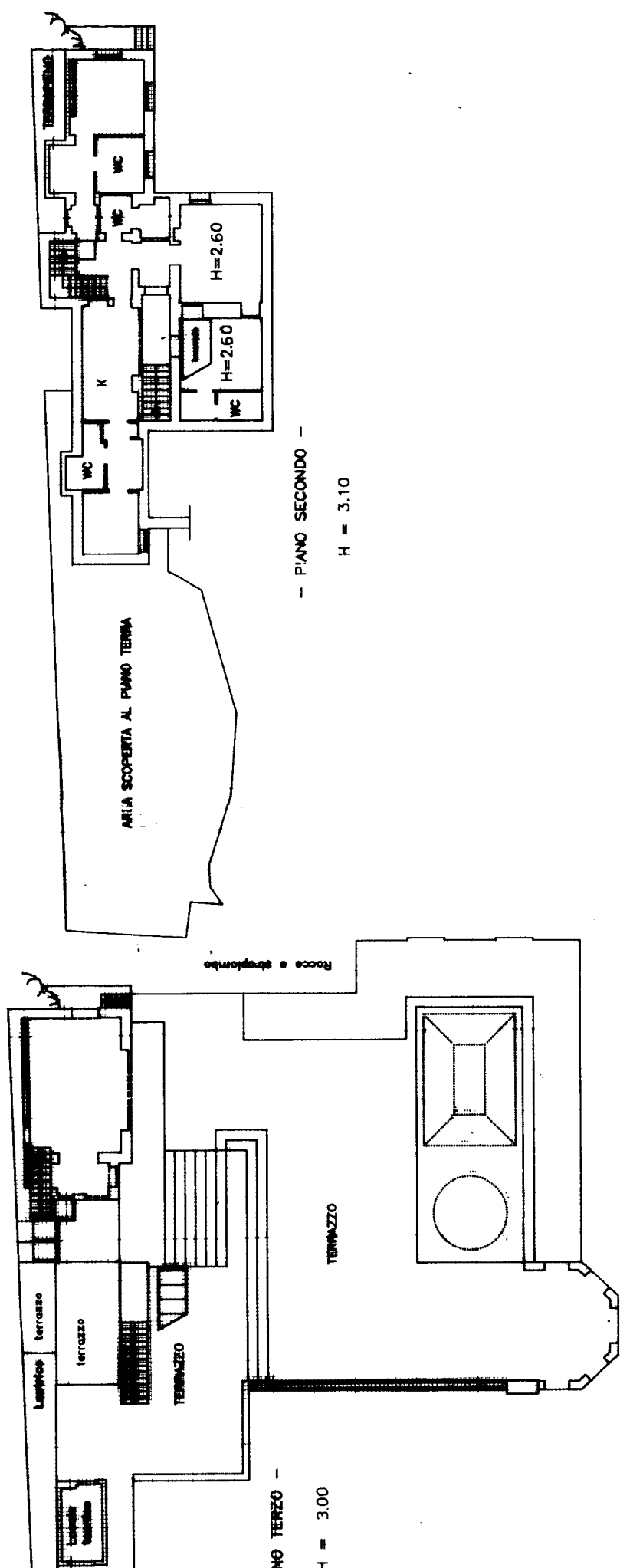

PIANO SECONDO
H = 3.10

PIANO TERZO
H = 3.00

ORIENTAMENTO

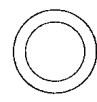

SCALA DI 1:200

RISERVATO ALL'UFFICIO

Compilata dal (Titolo, cognome e nome)
Arch. TALAMONA Livio Carlo

iscritto all'albo degli Architetti
della provincia di **Napoli**

data **13/5** Firma **[Signature]**

Dichiarazione di N.C.
Denuncia di variazione
Identificativi catastali
F. **5** sub **01**
n. **347** sub **112**



CATASTO EDILIZIO URBANO - SOVRANITA' AL 06/03/2018 - C. N. MNGGLI58P10F839I - Parti. 247 - Subalterno: 112 >
ATA TRAGARA n. 49 - piano 2° - interno 112 - Da: INDOBERT FIRMA GU ALI FIORELLI & BARTISOLI 28055

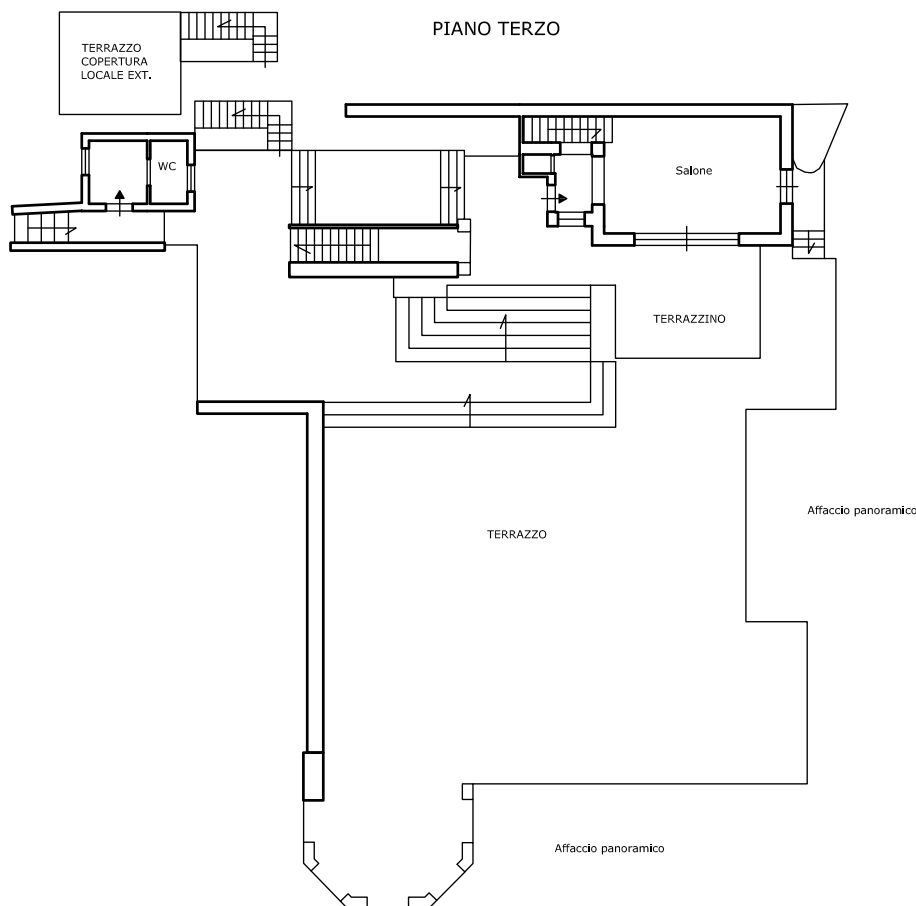
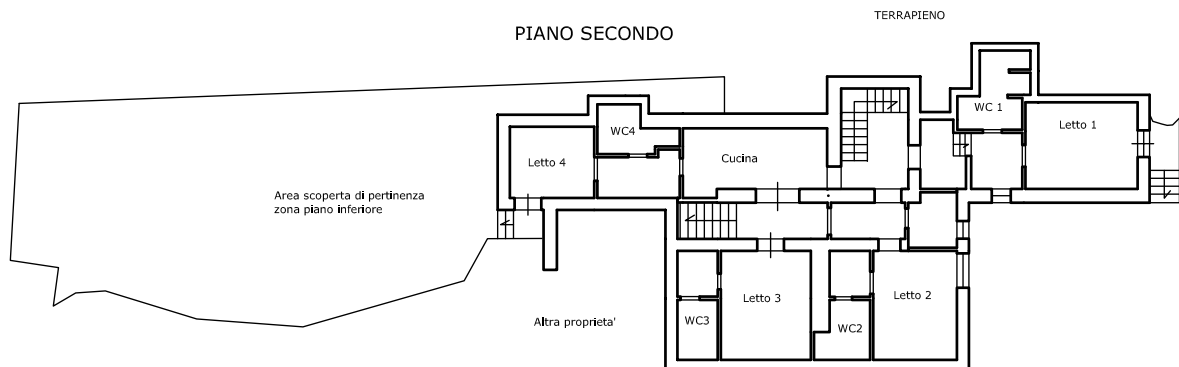

10m

Ing. Giulio Mangia	
15/09/2018	
Scala 1:200	
Orientamento	

Via Tragara 49, Capri, piani II e III
Proprieta' Tragara srl

