

N=5074100

Ufficio Provinciale di VARESE - Direttore: D. ANGELO DOMENICO

E=1486300



Particella: 4830

Per Visura



9 del 23/07/2008

mo 1 >  
varese

civ. 20

Identificativi Catastali:

Sezione: VA  
Foglio: 10  
Particella: 31356  
Subalterno: 1

Compilata da:

Ferraro Luana  
Iscritto all'albo:  
Geometri  
Prov. Varese N. 3198

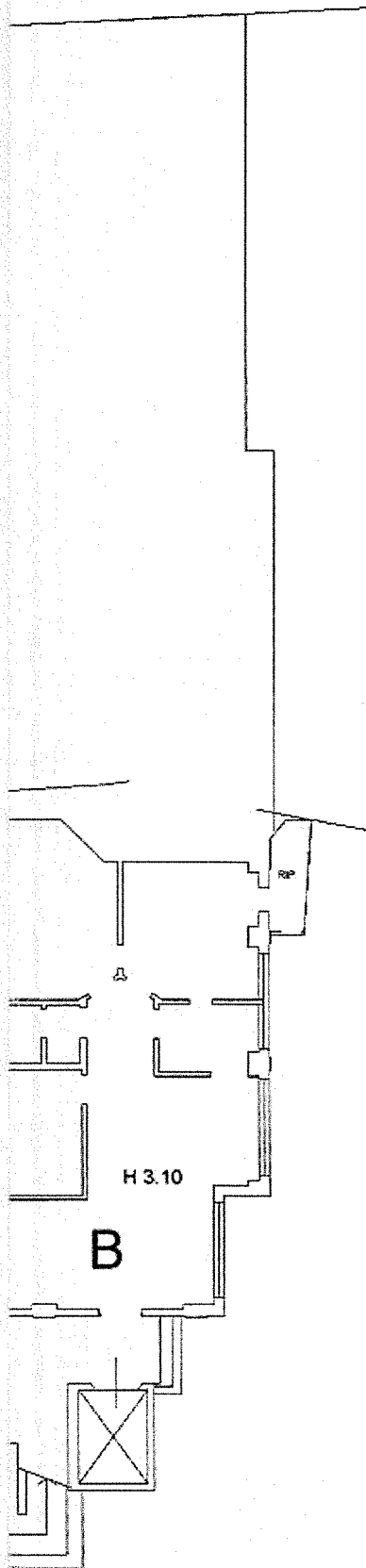

Agenzia del Territorio

CATASTO FABBRICATI

Ufficio provinciale di  
Varese

Dichiarazione protocollo n. VA024111

Urban: VA Foglio: 10 Particella: 31356 - Subalterno  
Planimetria di u.i.u. in Comune di Varese

Via Dante Alighieri

Data: 07/06/2011  
Catasto dei Fabbricati - Situazione al 07/06/2011 - Comune di Varese - Ufficio Provinciale del Catasto Fabbricati - Sezione Urbanistica  
L. DANTE ALIGHIERI n. 20 piano: S1-S2-T-1-2;  
Catasto n. 2  
n. VA0298599 - Richiedente ARCH. PACE X TRIB. VARESE RIF. PROT. 3606 DEL 2011  
Foglio di acq.: A3(297x420) - Part. di scala: 1:1  
Ultima Planimetria in atti

Scala 1: 200

PIANO SEMINTERRATO 1

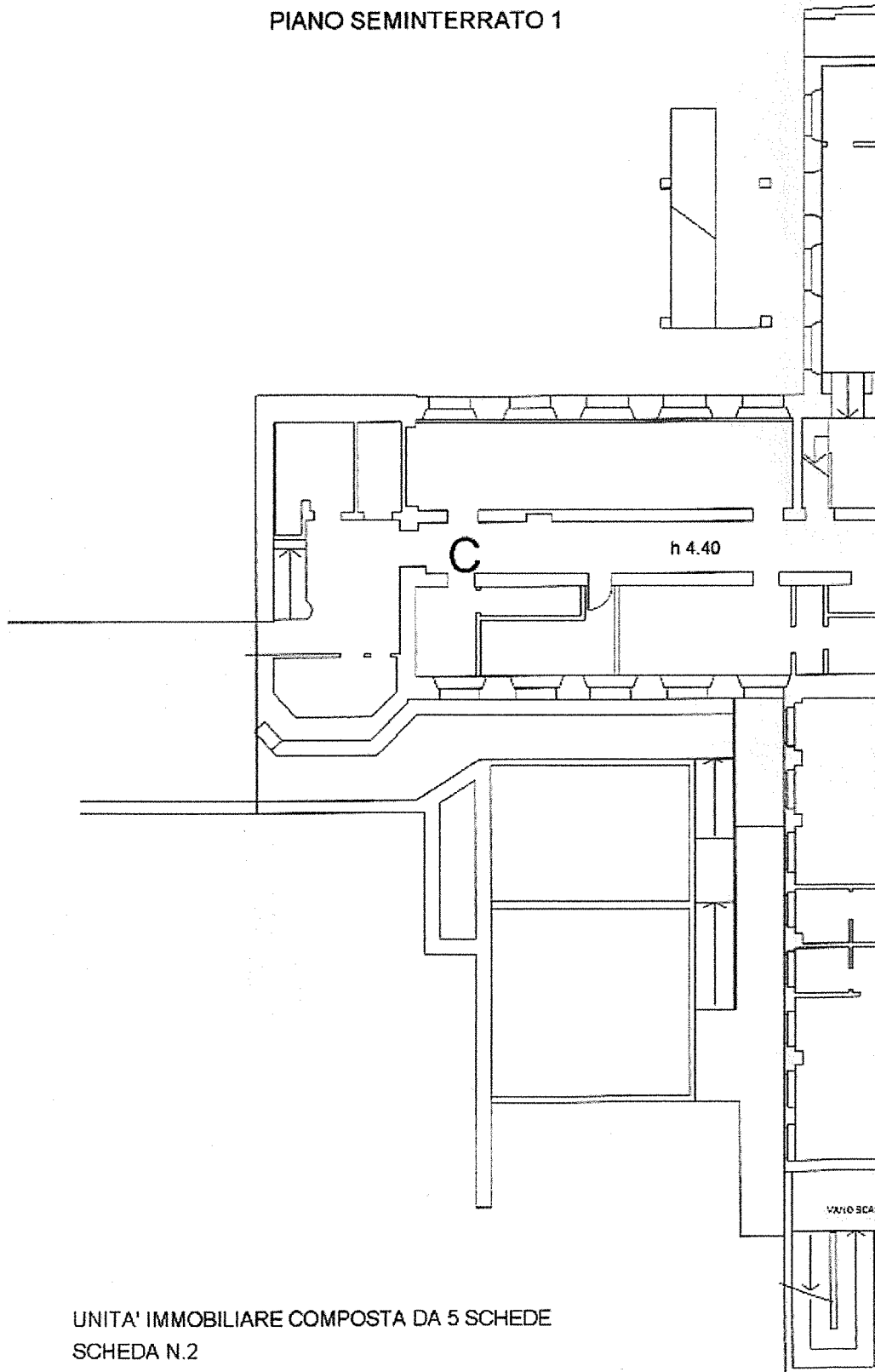

UNITA' IMMOBILIARE COMPOSTA DA 5 SCHEDE  
SCHEDA N.2

29 del 23/07/2008  
mo 1 >  
arese

civ. 20

**Identificativi Catastali:**

Sezione: VA  
Foglio: 10  
Particella: 31356  
Subalterno: 1

Compilata da:  
Ferraro Luana  
Iscritto all'albo:  
Geometri  
Prov. Varese

N. 3198

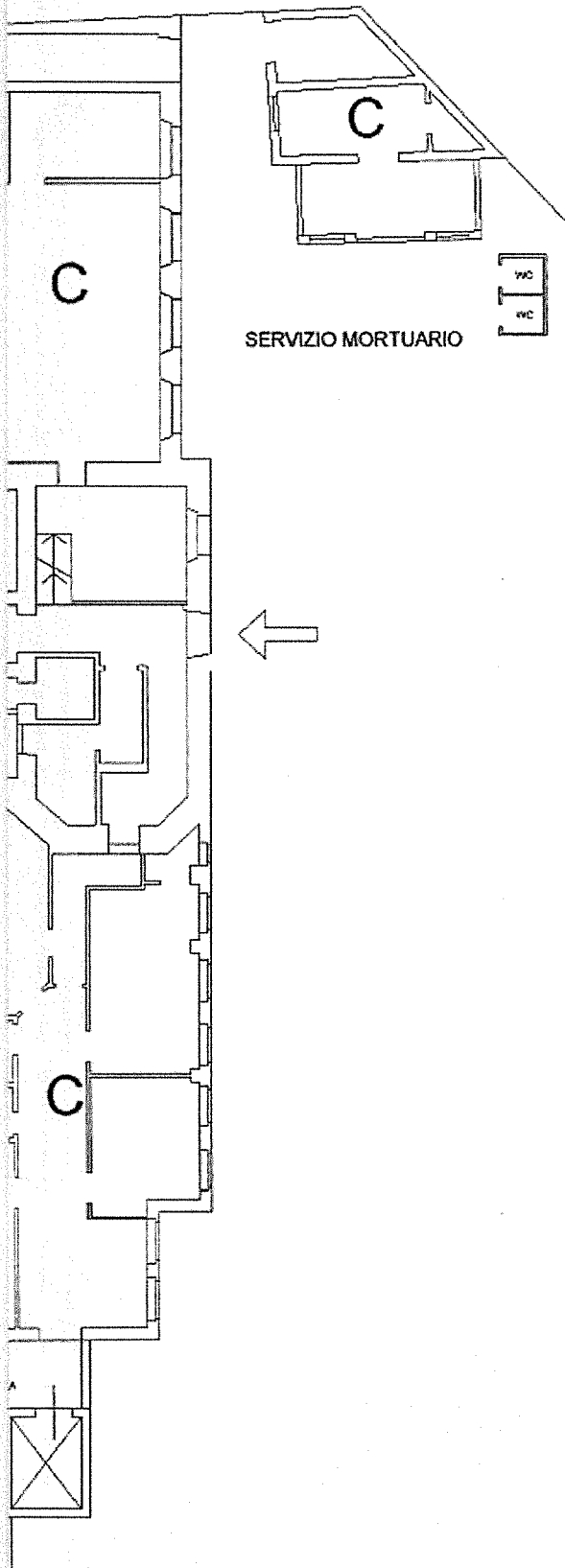

Agenzia del Territorio

CATASTO FABBRICATI

Ufficio provinciale di  
Varese

Dichiarazione protocollo n. VA0241125  
Urban: VA Foglio: 10 Particella: 31356 - Subalter  
Planimetria di u.i.u. in Comune di Va  
Via Dante Alighieri

Data: 07/06/2011  
Tol. schede: 5  
Ultima Planimetria in atti  
n. 3  
n. VA0298599 - Richiedente ARCH.PACE X TRIB. VARESE RIF. PROT. 3606 DEL 2011  
Foglio di acq.: A3(297x420) - Fall. di scala: 1:1

n. 3      Scala 1: 200

PIANO TERRA

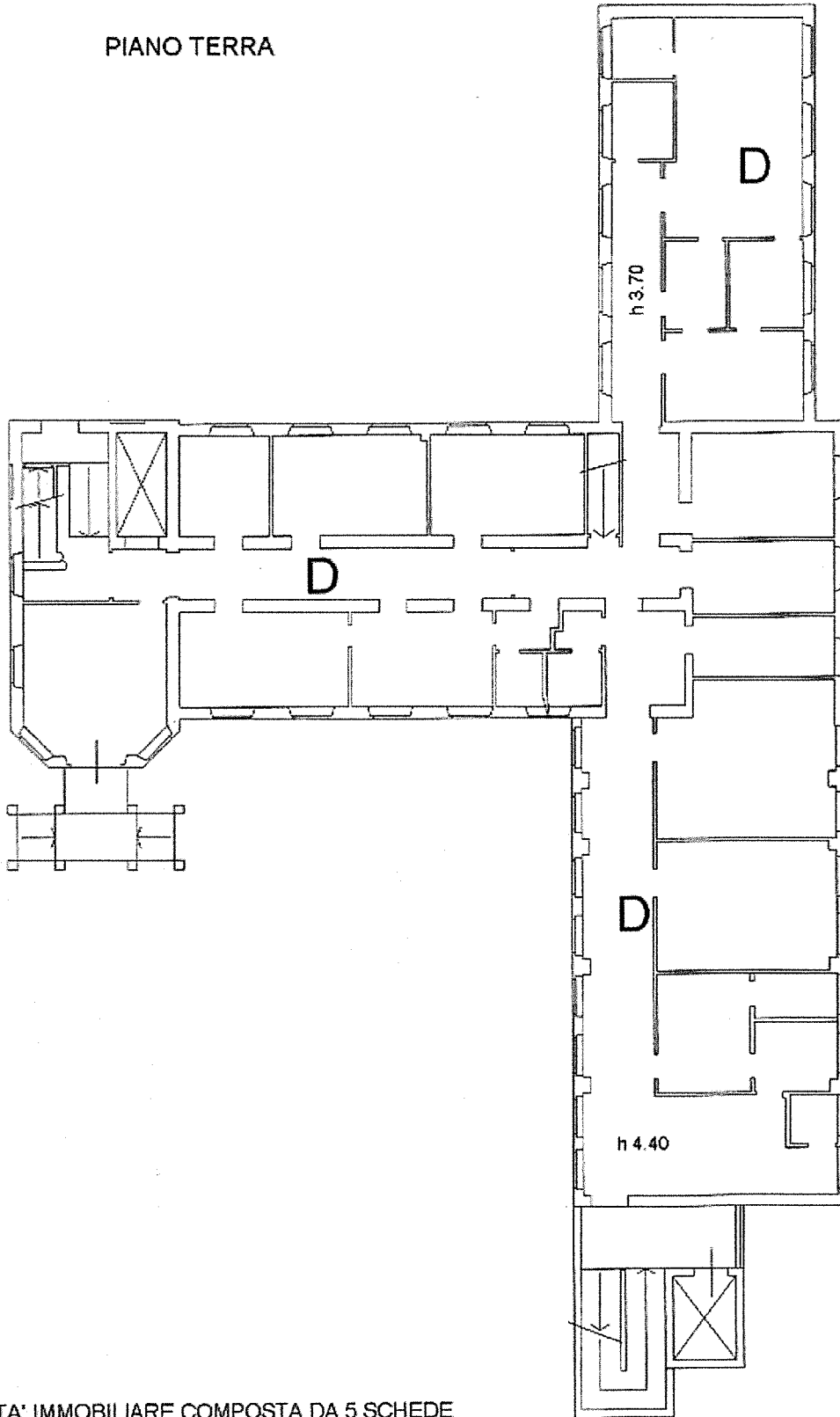

UNITA' IMMOBILIARE COMPOSTA DA 5 SCHEDE  
SCHEDA N.3

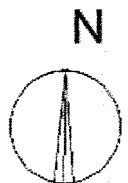

del 23/07/2008 no l > rese  civ. 20	<b>Identificativi Catastali:</b> Sezione: VA Foglio: 10 Particella: 31356 Subalterno: 1	<b>Compilata da:</b> Ferraro Luana <b>Iscritto all'albo:</b> Geometri <b>Prov. Varese</b> N. 3198
---	---	---





9 del 23/07/2008

no l >  
rese

civ. 20

**Identificativi Catastali:**

Sesione: VA  
Foglio: 10  
Particella: 31356  
Subalterno: 1

**Compilata da:**

Ferraro Luana  
Iscritto all'albo:  
Geometri  
Prov. Varese

N. 3198

Data: 07/06/2011 - n. VA0298599 - Richiedente ARCHIPACE X TRIB. VARESE RIF. PROT. 3606 DEL 2011

N

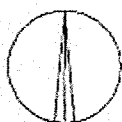

Agenzia del Territorio

CATASTO FABBRICATI

Ufficio provinciale di  
Varese

Dichiarazione protocollo n. VA024112

Urban: VA Foglio: 10 Particella: 31356 - Subalterna  
Planimetria di u.i.u. in Comune di Varese

Via Dante Alighieri

Data: 07/06/2011  
Tot. schede: 5  
Ultima Planimetria in atti

VA0298599 - Richiedente ARCH.PACE X TRIB. VARESE RIF. PROT. 3606 DEL 2011  
Foglio di acq.: A3(297x420) - Fatti di scala: 1:1

n.5

Scala 1: 200

PIANO SECONDO

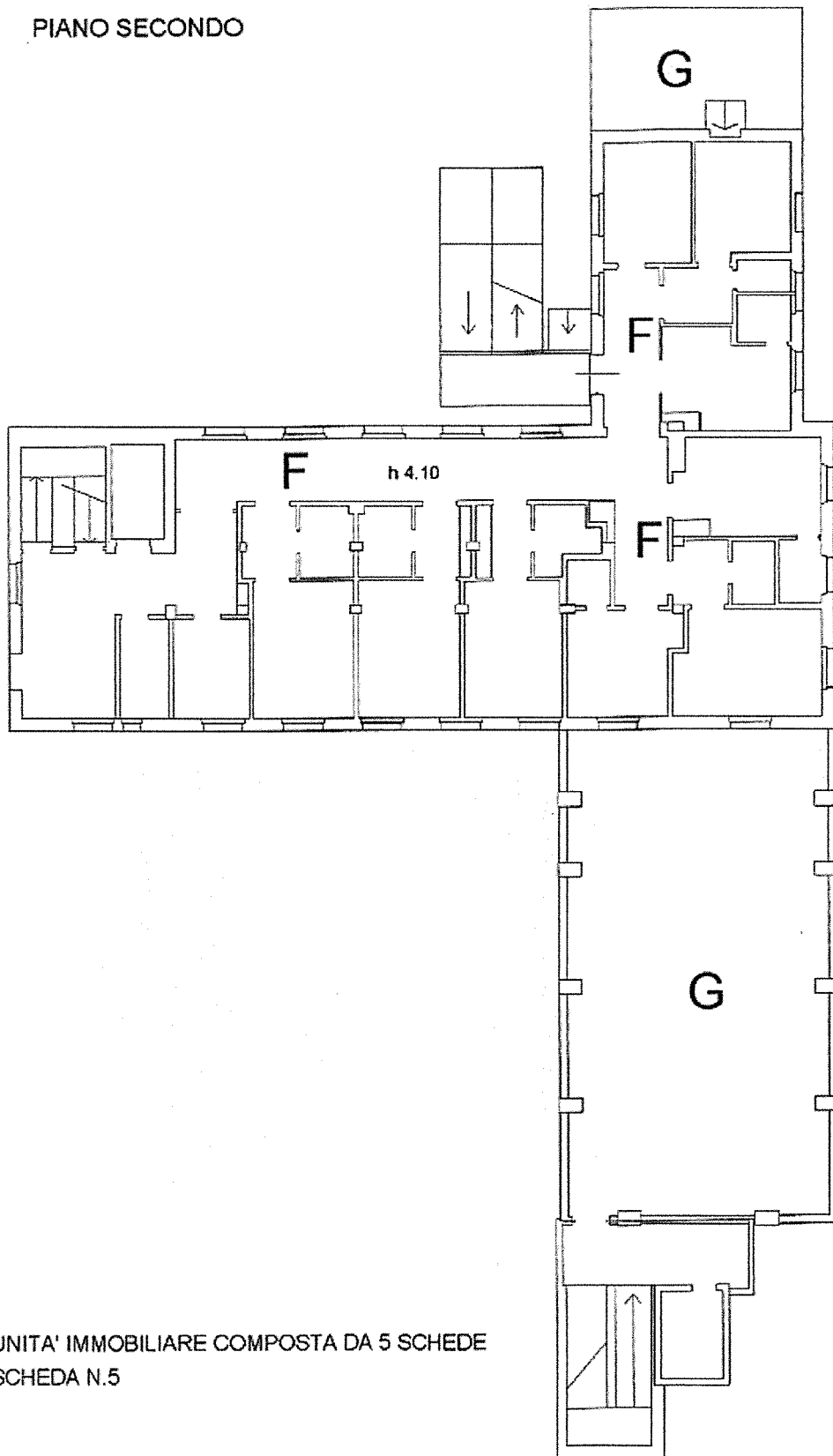

UNITA' IMMOBILIARE COMPOSTA DA 5 SCHEDE  
SCHEDA N.5



9 del 23/07/2008

mol >  
varese

civ. 20

**Identificativi Catastali:**

Sezione: VA  
Foglio: 10  
Particella: 31356  
Subalterno: 1

**Compilata da:**

Ferraro Luana  
Iscritto all'albo:  
Geometri  
Prov. Varese

N. 3198

**Agenzia del Territorio  
CATASTO FABBRICATI  
Ufficio Provinciale di  
Varese**

Dichiarazione protocollo n. VA0158686 del 18/05/2010

Planimetria di u.i.u. in Comune di Varese

Via Dante Alighieri

civ. 20

Identificativi Catastali:

Sezione: VA

Foglio: 10

Particella: 31356

Subalterno: 501

Compilata da:  
Achini Sergio

Iscritto all'albo:  
Architetti

Prov. Varese

N. 354

Scheda n. 1

Scala 1:200

Catasto dei fabbricati - Simazione al 07/06/2011 - Comune di VARESE (L.682) - s. Sezione Urbana: VA Foglio: 10 Particella: 31356 - Subalterno 501 - VIA DANTE ALIGHIERI n. 20 piano: T-1;

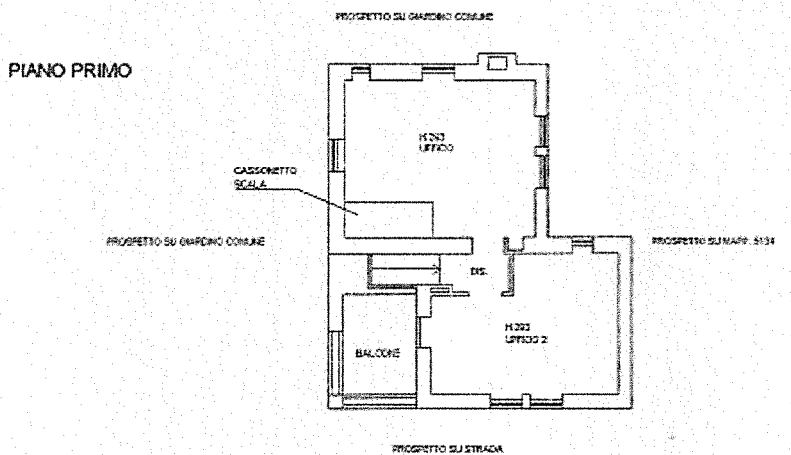
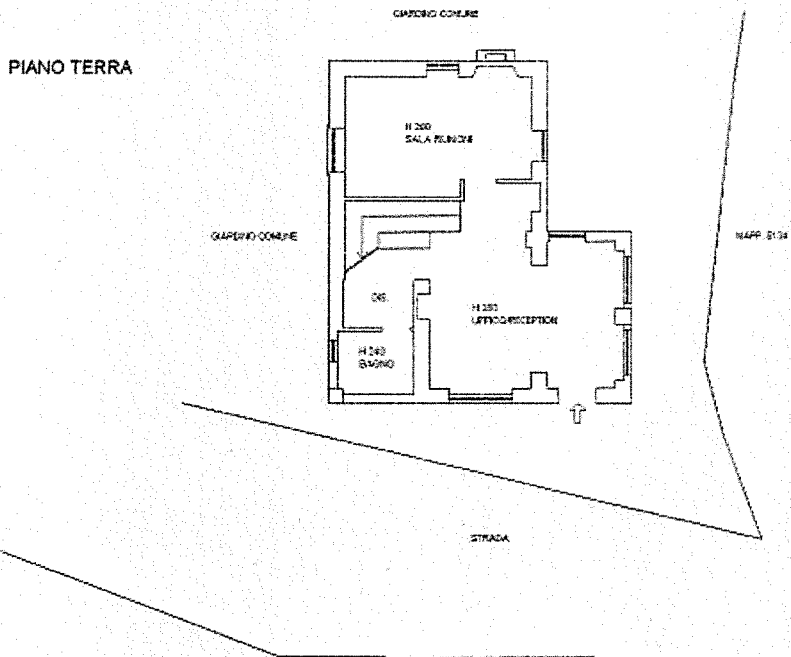

Ultima Planimetria2 in atti

Agenzia del Territorio

CATASTO FABBRICATI

Ufficio provinciale di  
Varese

Dichiarazione protocollo n. VA024113

Urban: VA Foglio: 10 Particella: 31355 > - Sub:  
Planimetria di u.i.u. in Comune di Va

Via Dante Alighieri

Data: 07/06/2011  
Tolschede: 1  
Ultima Pianimetria in atti  
n. VA0298622 - Richiedente ARCH.PACE X TRIB.VARESE RIF. PROT. 3606 DEL 2011  
Foglio di acq.: A3(297x420) - Fall. di scala: 1:1

Scheda n.1

Scala 1: 200

PIANO SEMINTERRATO 1

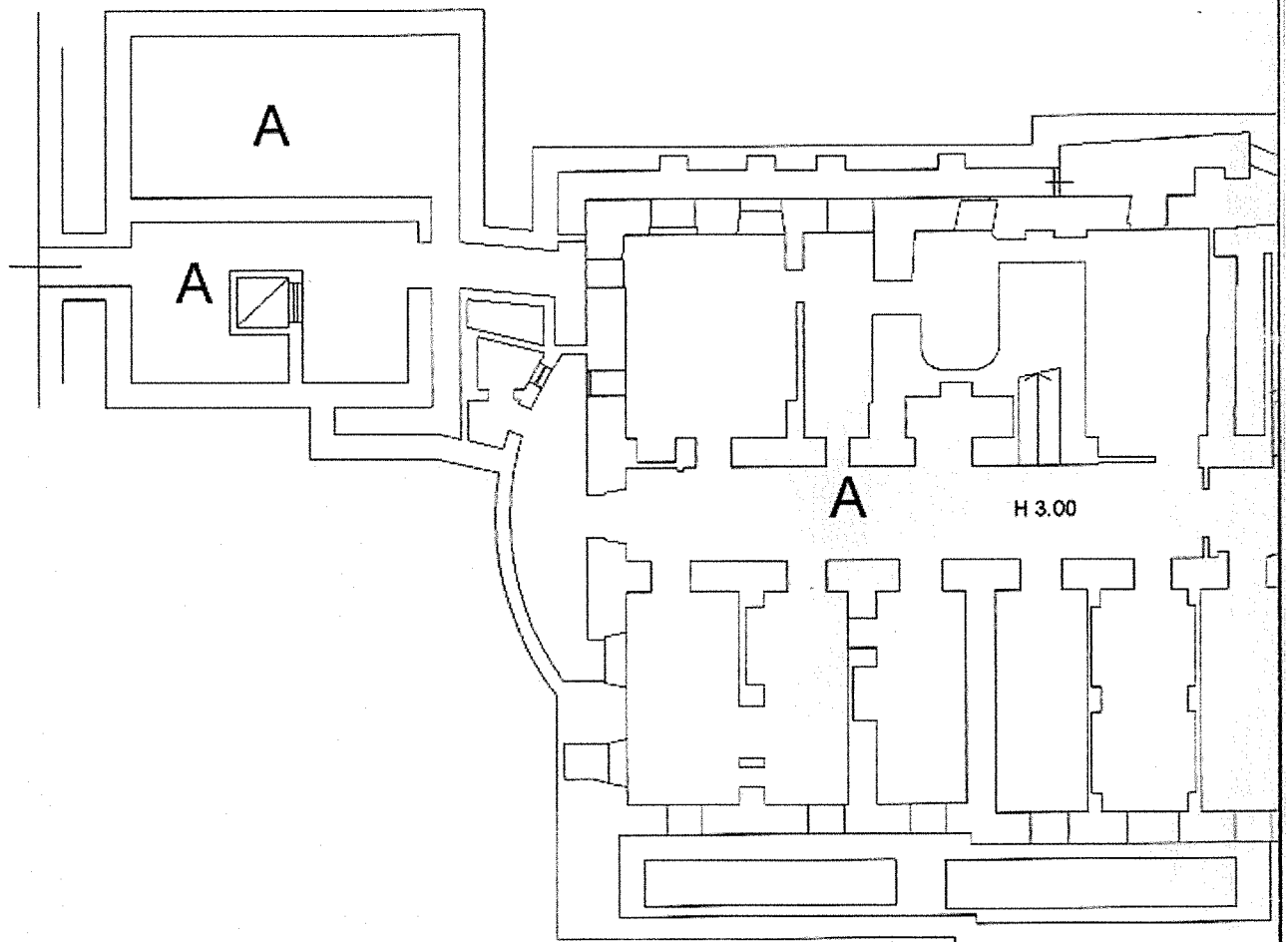

UNITA' IMMOBILIARE COMPOSTA DA 5 SCHEDE  
SCHEDA N.1

0 del 23/07/2008

rese

civ. 20

Identificativi Catastali:

Sezione: VA

Foglio: 10

Particella: 31355

Subalterno:

Compilata da:

Ferraro Luana

Iscritto all'albo:

Geometri

Prov. Varese

N. 3198

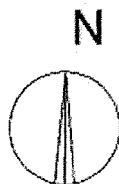
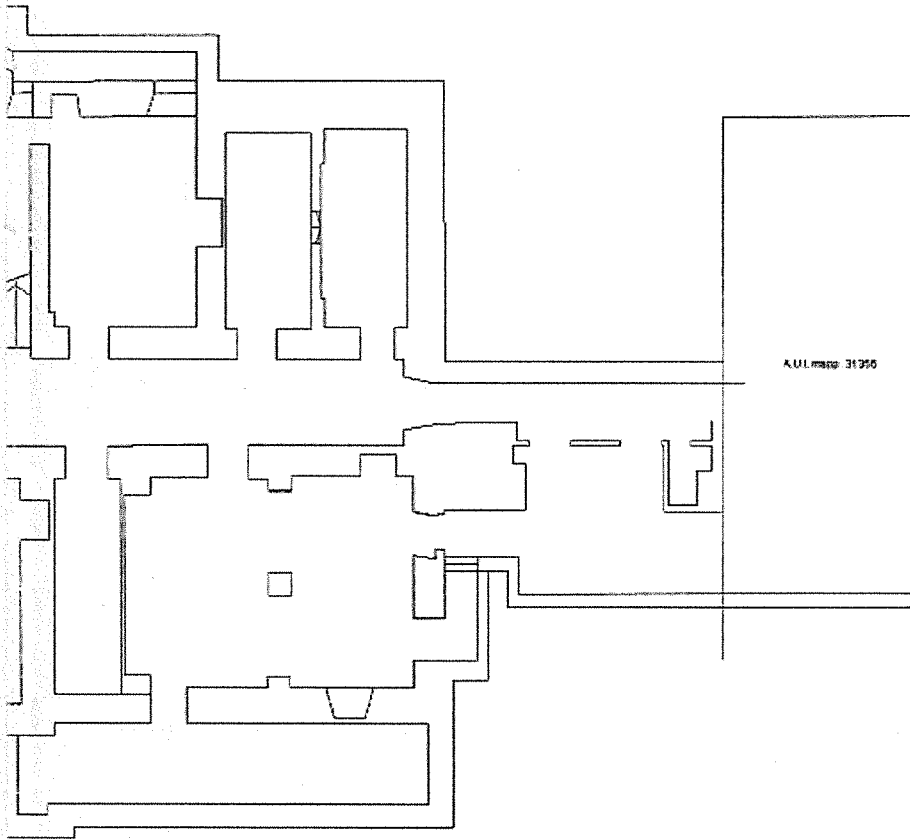

Agenzia del Territorio

CATASTO FABBRICATI

Ufficio provinciale di  
Varese

Dichiarazione protocollo n. VA024113  
Catasto Fabbricati - Situazione al 07/06/2011 - Comune di VARESE - Sezione Urbana: VA Foglio: 10 Particella: 31355 > - Sub:  
Planimetria di u.i.u. in Comune di Va  
Via Dante Alighieri

Data: 07/06/2011  
Tolschede: 5 - Foglio di acq.: A3(297x420) - Fat. di scala: 1:1  
Ultima Planimetria in atti  
n.2  
Scala 1: 200  
VA0298622 - Richiedente ARCH.PACE X TRIB. VARESE RIF. PROT. 3606 DEL 2011

PIANO TERRA

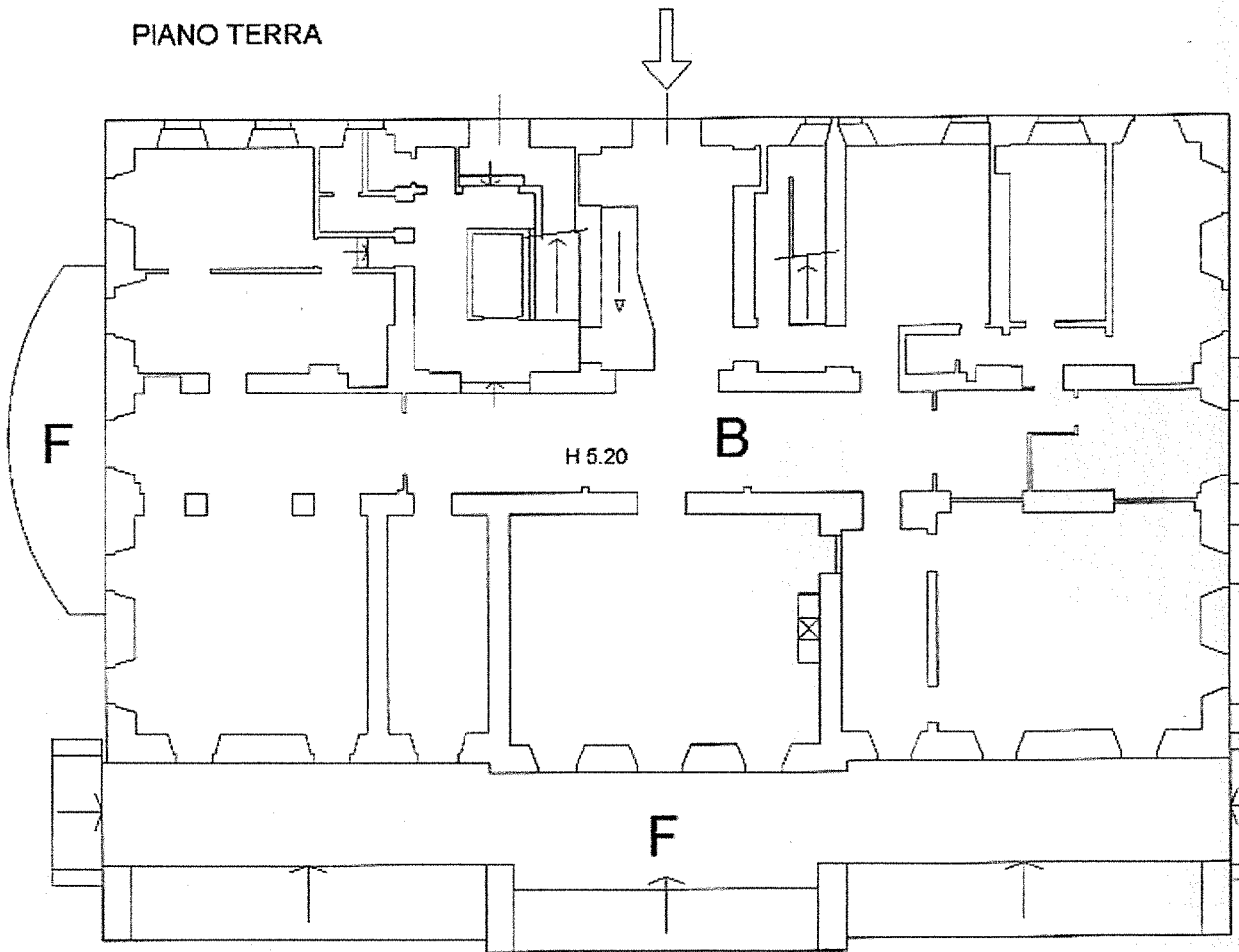

UNITA' IMMOBILIARE COMPOSTA DA 5 SCHEDE  
SCHEDA N.2

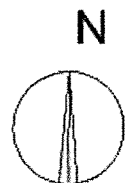

0 del 23/07/2008

rese

civ. 20

Identificativi Catastali:

Sezione: VA  
Foglio: 10  
Particella: 31355  
Subalterno:

Compilata da:  
Ferraro Luana

Iscritto all'albo:  
Geometri

Prov. Varese

N. 3198

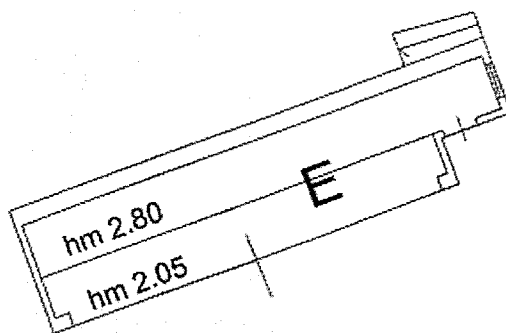



Agenzia del Territorio

**CATASTO FABBRICATI**

Ufficio provinciale di  
Varese

Dichiarazione protocollo n. VA0241130

Urbana: VA Foglio: 10 Particella: 31355 > - Sub:  
Planimetria di u.i.u. in Comune di Va

Via Dante Alighieri

Data: 07/06/2011  
Catasto dei Fabbricati - Situazione al 07/06/2011 - Comune di VARESE - Sezione Urbana: VA Foglio: 10 Particella: 31355 > - Sub: 1  
LA DANTE ALIGHIERI n. 20 piano: S1-T-1-2-3-4;  
n. 3  
Scala 1: 200  
VA0298622 - Richiedente ARCH. PACE X TRIB. VARESE RIF. PROT. 3606 DEL 2011  
Foglio di acq.: A3(297x420) - Fatt. di scala: 1:1  
Ultima Planimetria in atti

PIANO PRIMO

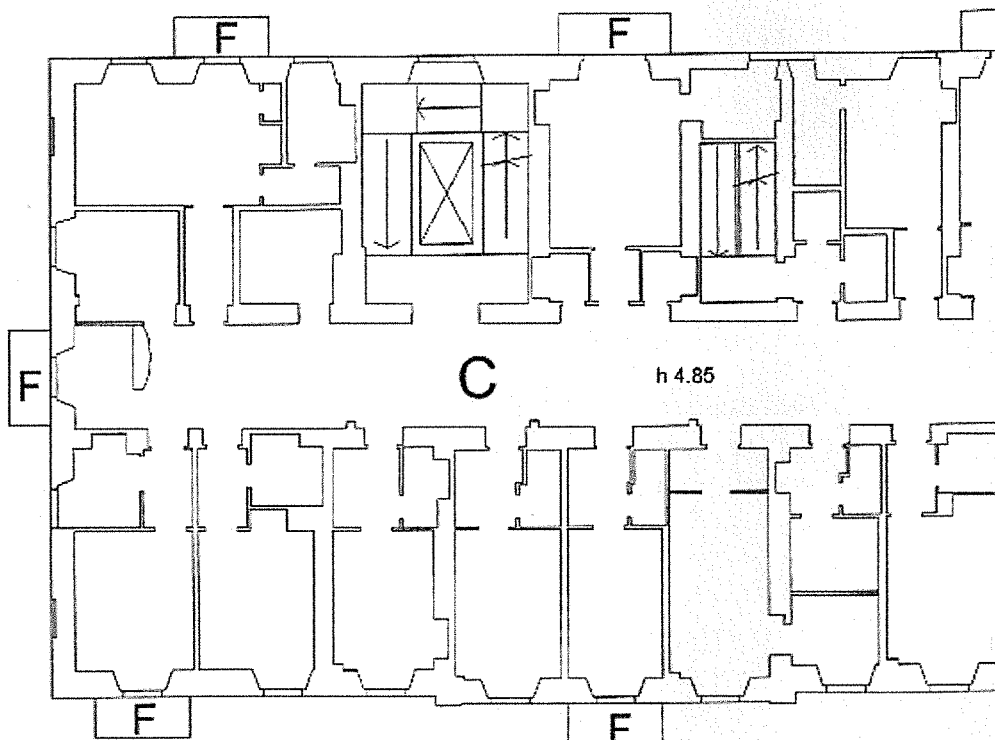

UNITA' IMMOBILIARE COMPOSTA DA 5 SCHEDE  
SCHEDA N.3

del 23/07/2008

rese

civ. 20

Identificativi Catastali:

Sezione: VA  
Foglio: 10  
Particella: 31355  
Subalterno:

Compilata da:  
Ferraro Luana

Iscritto all'albo:  
Geometri

Prov. Varese

N. 3198

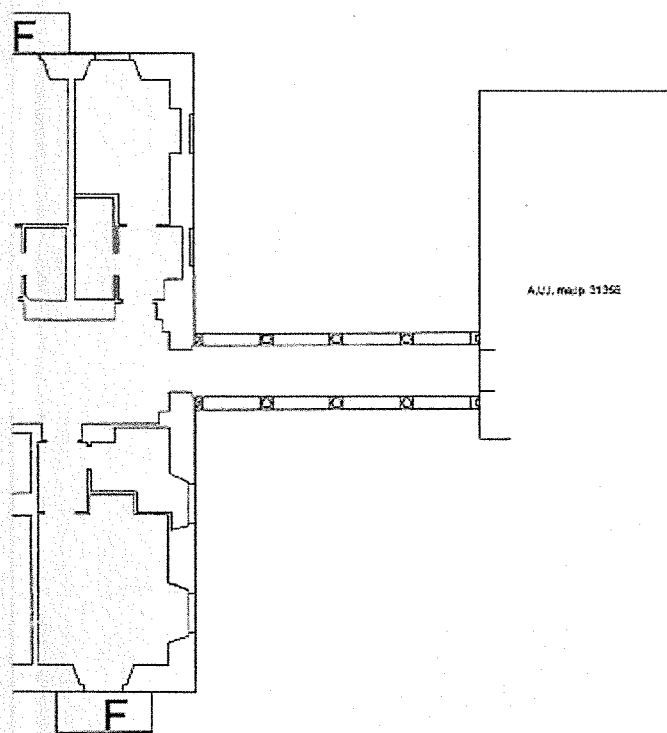

N

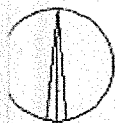

Agenzia del Territorio

CATASTO FABBRICATI

Ufficio provinciale di  
Varese

Dichiarazione protocollo n. VA024113  
Urban: VA Foglio: 10 Particella: 31355 > - Sub:  
Planimetria di u.i.u. in Comune di Va  
Via Dante Alighieri

Data: 07/06/2011  
Tot. schede: 5  
Ultima Planimetria in atti

VA0298622 - Richiedente ARCH.PACE X TRIB.VARESE RIF. PROT. 3606 DEL 2011  
n. 4  
Scala 1: 200

PIANO SECONDO

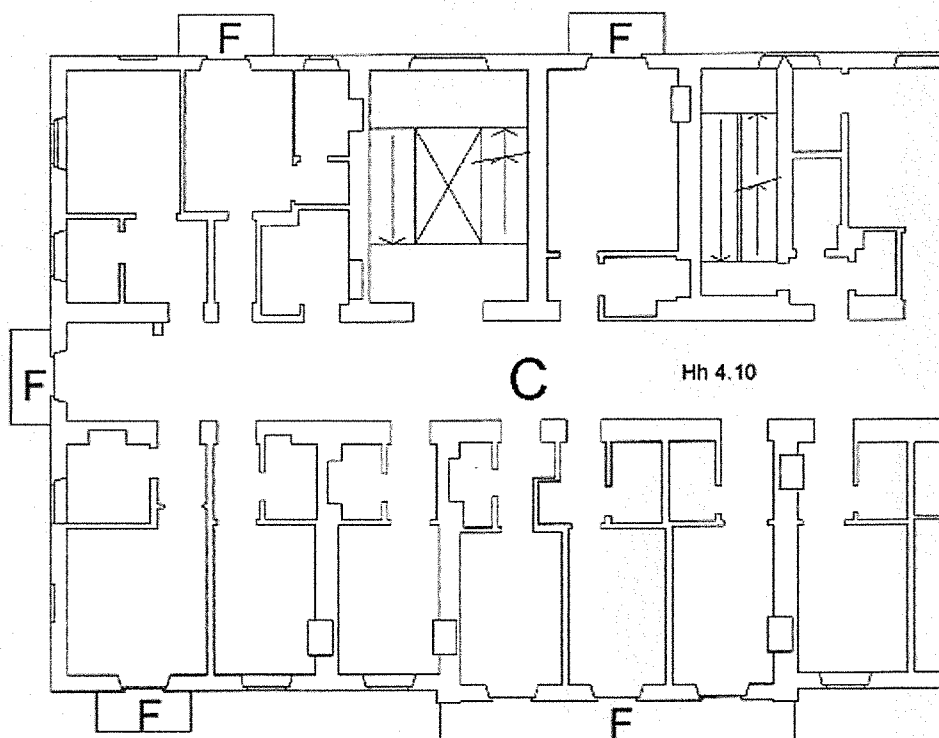

UNITA' IMMOBILIARE COMPOSTA DA 5 SCHEDE  
SCHEDA N.4

0 del 23/07/2008 rese civ. 20	Identificativi Catastali: Sezione: VA Foglio: 10 Particella: 31355 Subalterno:	Compilata da: Ferraro Luana Iscritto all'albo: Geometri Prov. Varese N. 3198
-------------------------------------	--	---

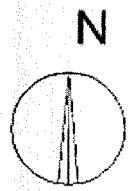
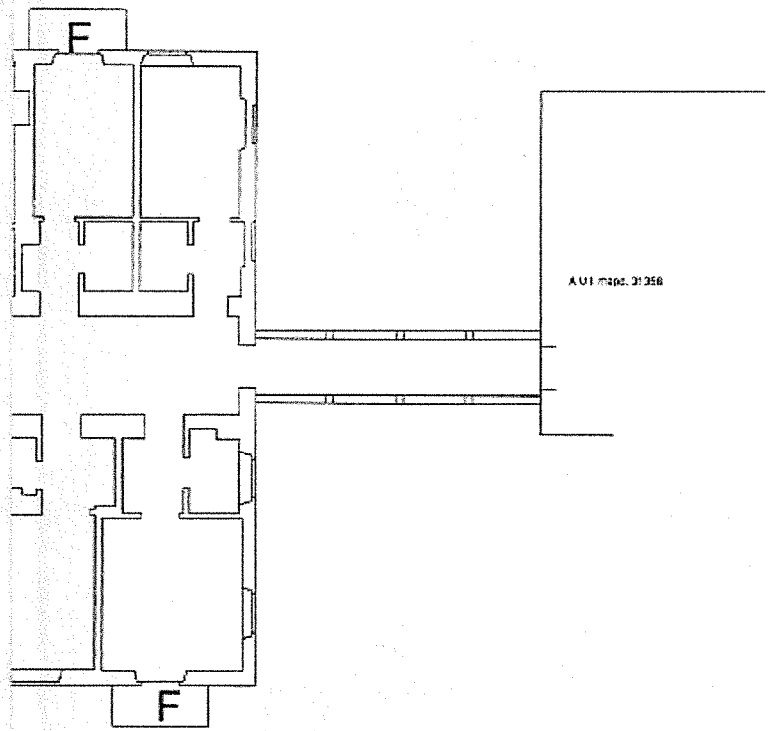

Agenzia del Territorio

**CATASTO FABBRICATI**

Ufficio provinciale di  
Varese

Dichiarazione protocollo n. VA024113  
Catasto Fabbricati - Situazione al 07/06/2011 - Comune di VARESE - Se. 101 - Urban: VA Foglio: 10 Particella: 31355 > - Sub:  
Planimetria di u.i.u. in Comune di Va

Via Dante Alighieri

Data: 07/06/2011  
Tot. schede: 5  
Ultima Planimetria

Carta n. 5

Scala 1: 200

Pr. VA0298622 - Richiedente ARCH. PACE X TRIB. VARESE RIF. PROT. 3606 DEL 2011  
Foglio di acq.: A3(297x420) - Fatt. di scala: 1:1

**PIANO TERZO**

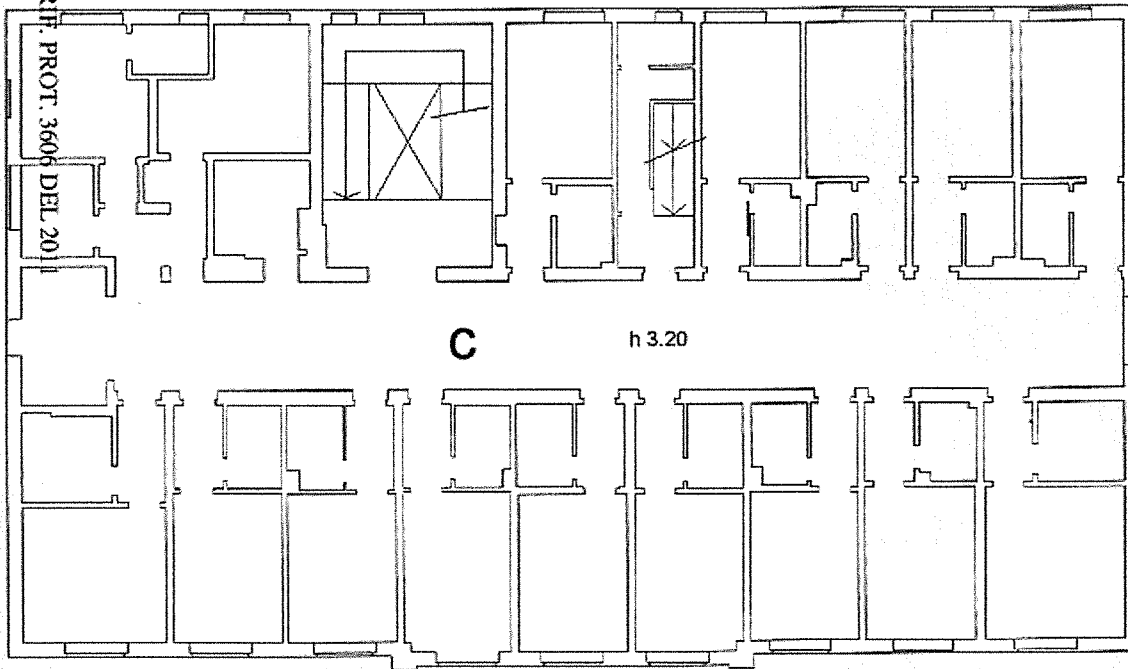

UNITA' IMMOBILIARE COMPOSTA DA 5 SCHEDE  
SCHEDA N.5

0 del 23/07/2008

rese

civ. 20

Identificativi Catastali:

Sezione: VA  
Foglio: 10  
Particella: 31355  
Subalterno:

Compilata da:  
Ferraro Luana

Iscritto all'albo:  
Geometri

Prov. Varese

N. 3198

PIANO QUARTO

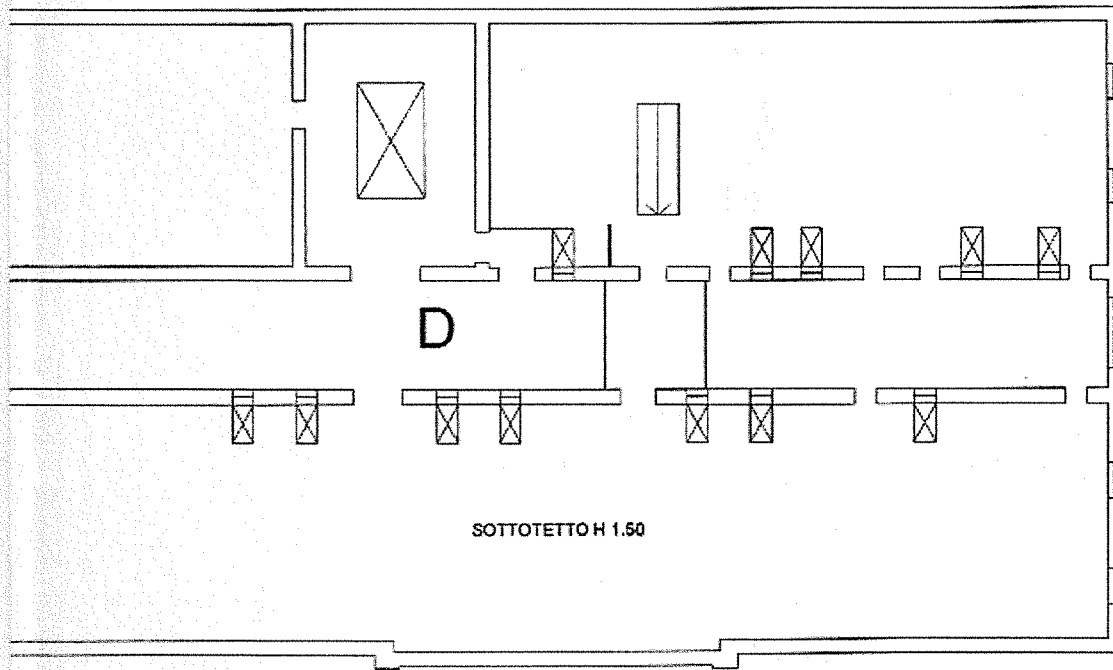

Agenzia del Territorio

CATASTO FABBRICATI

Ufficio provinciale di  
Varese

Dichiarazione protocollo n. VA035863  
Comune di Varese - Sezione Urbana: VA Foglio: 10 Particella: 4830 - Subalterri  
Planimetria di u.i.u. in Comune di Va  
Via Dante Alighieri

Data: 07/06/2011  
Foglio di acq.: A3(297x420) - Matr. di scala: 1:1  
Ultima Planimetria in atti  
n.1  
Scala 1: 500  
VA0298626 - Richiedente ARCH.PACE X TRIB. VARESE RIF. PROT. 3606 DEL 2011

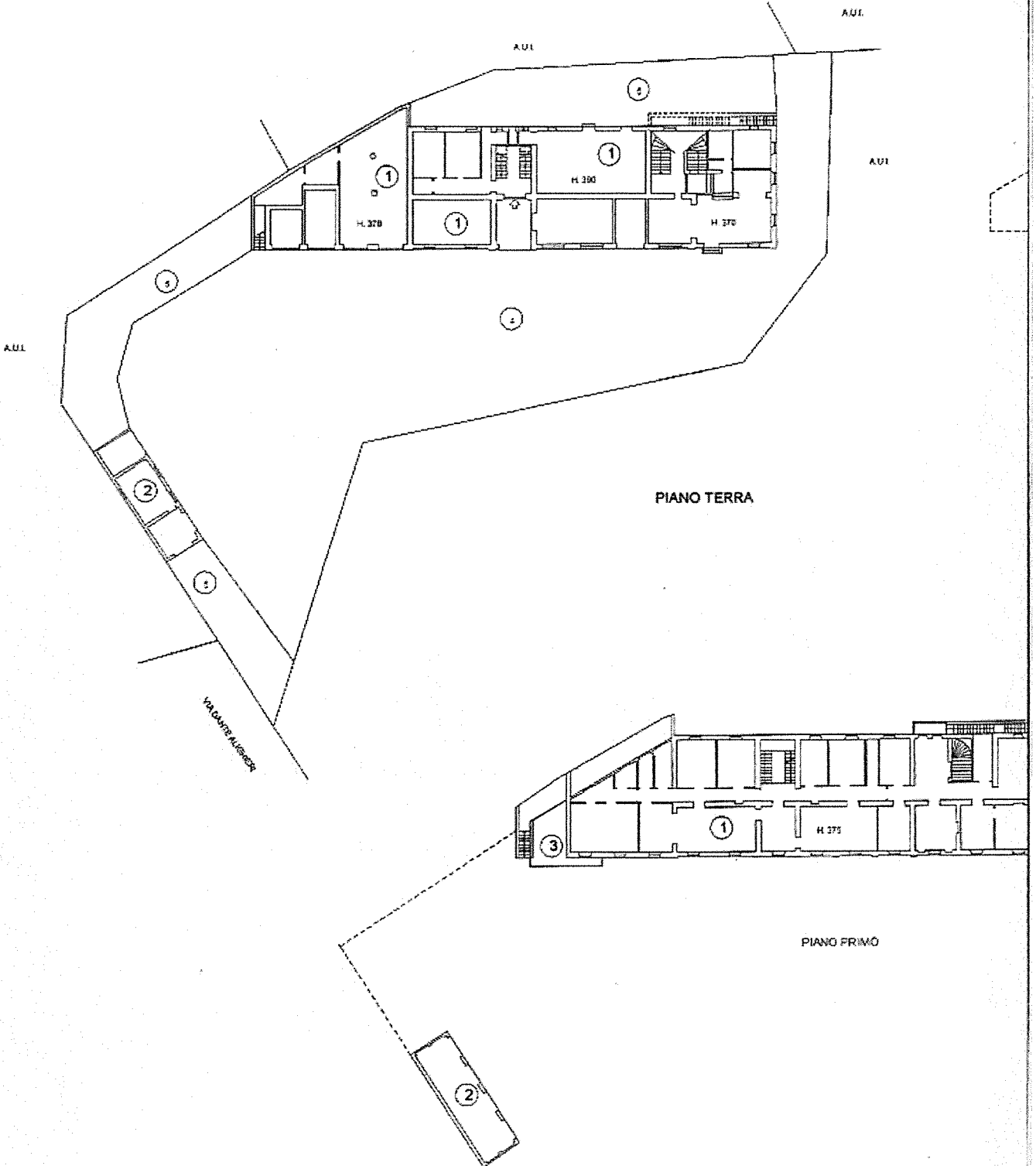

3 del 12/11/2009  
to 501 >  
rese

civ. 20

Identificativi Catastali:

Sezione: VA  
Foglio: 10  
Particella: 4830  
Subalterno: 501

Compilata da:  
Bistoletti Claudio  
Iscritto all'albo:  
Geometri  
Prov. Varese N. 3238

- ① STUDI MEDICI, UFFICI, ARCHIVI
- ② RIPOSTIGLI
- ③ BALCONI, TERRAZZI
- ④ AREA ASFALTATA
- ⑤ AREA VERDE

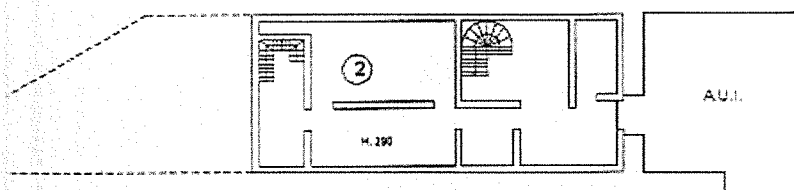

PIANO INTERRATO

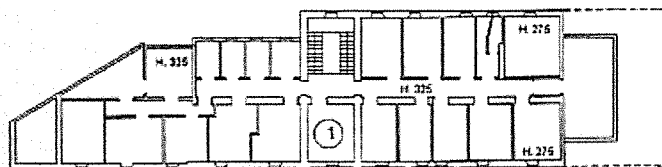

PIANO SECONDO

