

Data: 14/12/2011
Catasto dei Fabbricati - Situazione al 14/12/2011 - Comune di MAGENTA - Foglio: 13 Particella: 290 - Subalterno 1 >
CORSO EUROPA n. 122 piano: T-S1;
n. 2
MII346499 - Richiedente BAGLIONI
Foglio di acq.: A3(297x420) - Fatt. di scala: 1:1
Ultima Planimetria

Agenzia del Territorio
CATASTO FABBRICATI
Ufficio provinciale di
Milano

Dichiarazione protocollo n. MI0390386 del 13/05/2005
13 Particella: 290 - Subalterno 1 >
Planimetria di u.i.u. in Comune di Magenta
Corso Europa civ. 122

Identificativi Catastali:
Sezione:
Foglio: 13
Particella: 290
Subalterno: 1

Compilata da:
Trezzi Oliviero
Iscritto all'albo:
Ingegneri
Prov. Milano N. 11407

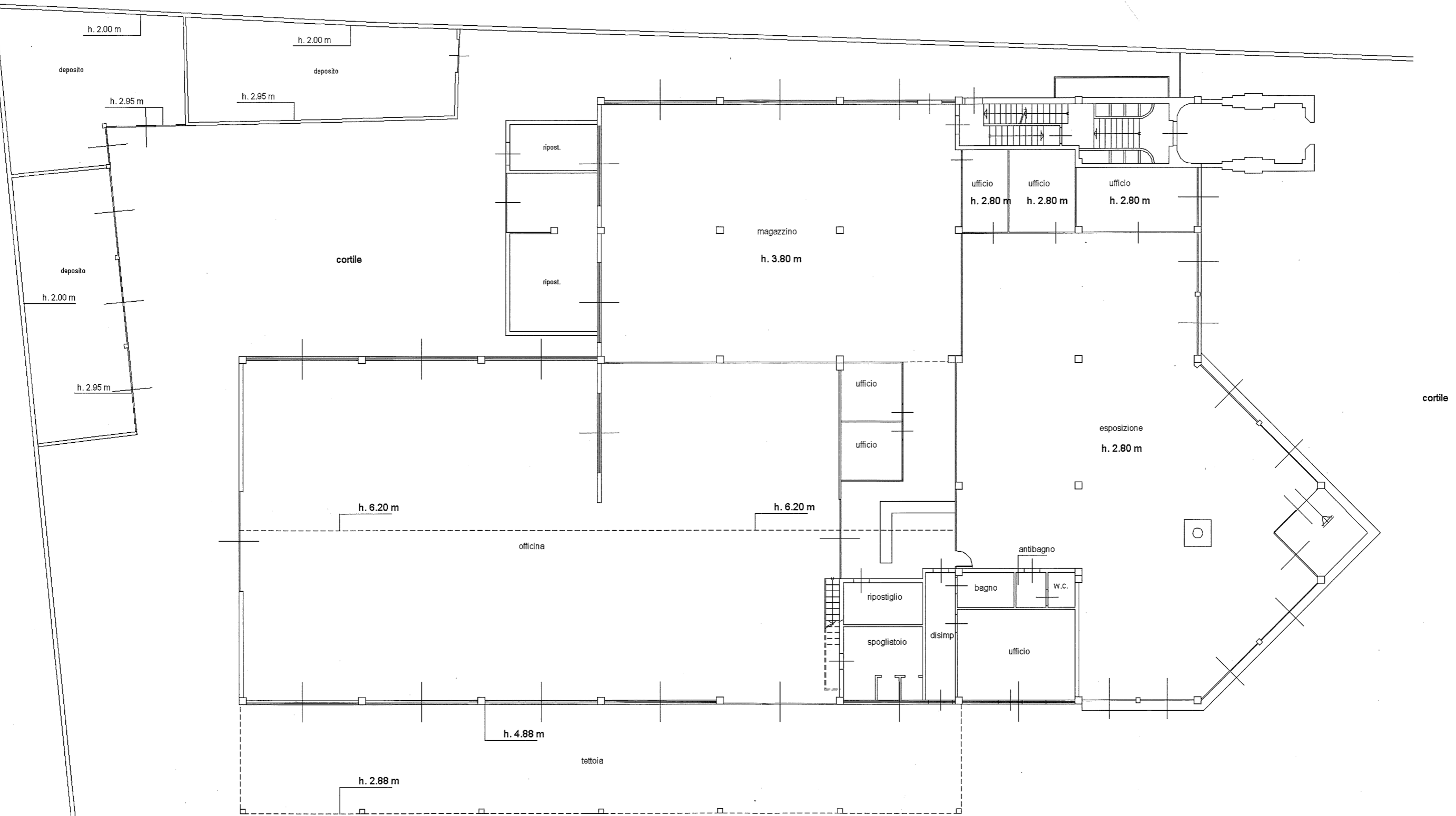

PIANO TERRA

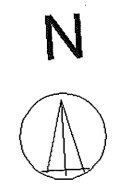

Data: 14/12/2011 - n. MII346499 - Richiedente BAGLIONI

Agenzia del Territorio
CATASTO FABBRICATI
Ufficio provinciale di
Milano

Dichiarazione protocollo n. MI0390386 del 13/05/2005
3 Particella: 290 - Subalterno 1 >
Planimetria di u.i.u. in Comune di Magenta
Corso Europa civ. 122

Identificativi Catastali:
Sezione:
Foglio: 13
Particella: 290
Subalterno: 1

Compilata da:
Trezzi Oliviero
Iscritto all'albo:
Ingegneri
Prov. Milano N. 11407

Data: 14/12/2011 - n. MII346499 - Richiedente BAGLIONI
Catasto dei Fabbricati - Situazione al 14/12/2011 - Comune di Magenta - Ufficio: 3
CORSO EUROPA n. 122 piano: T-S1;
Foglio: 13 Particella: 290 - Subalterno 1 >
Planimetria di u.i.u. in Comune di Magenta
Corso Europa civ. 122
Scala 1: 200

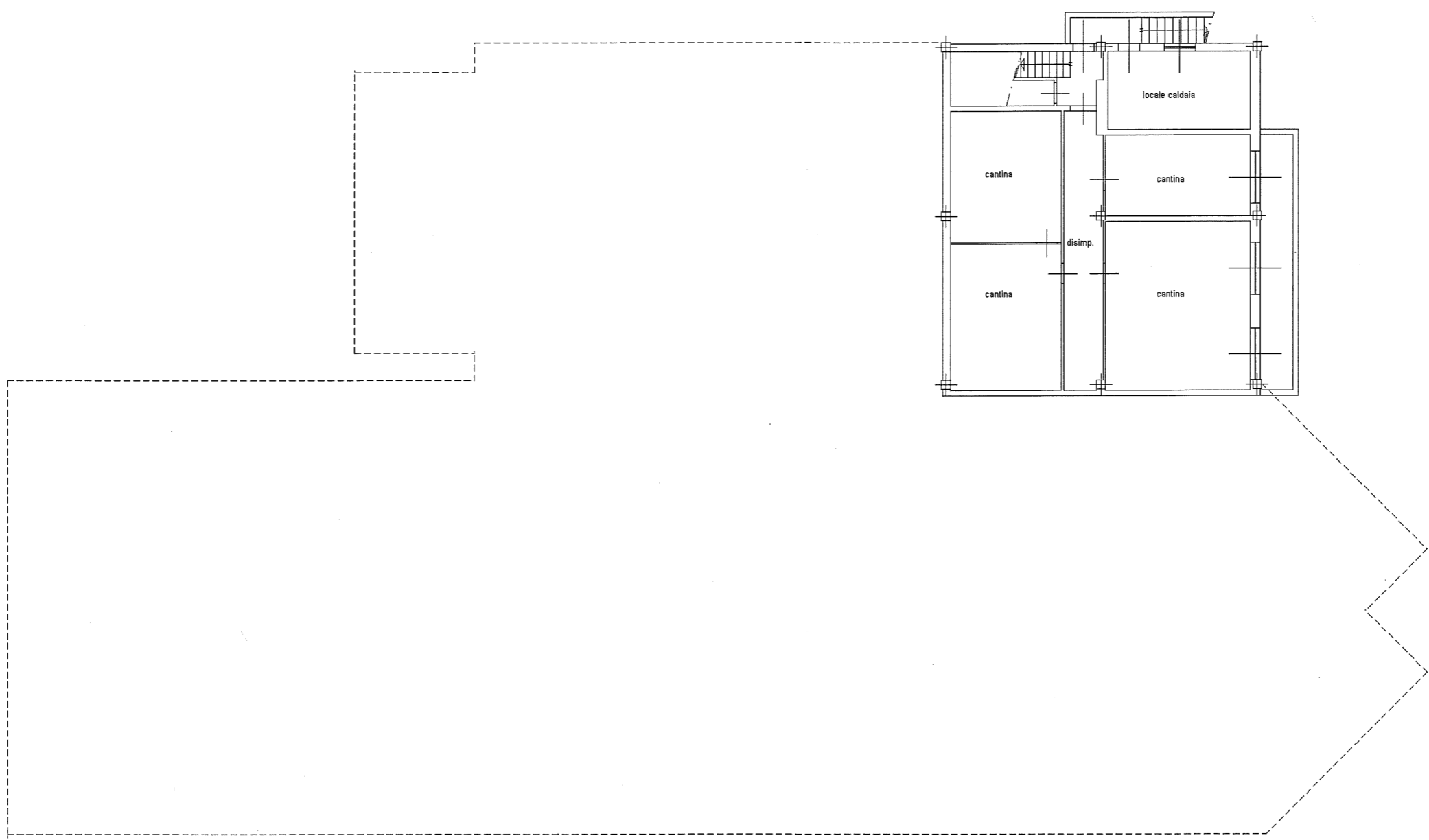

PIANO INTERRATO H. 2.10 m

