

Dichiarazione protocollo n. PS0083993 del 10/06/2010
 del
 Pianimetria di u.i.u. in Comune di Pesaro
 Viale Trieste
 circ. 234

Identificativi Catastali:
 Sezione:
 Foglio: 20
 Particella: 6
 Subalterno: 1

Compilata da:
 Proietti Fabrizio
 Iscritto all'albo:
 Geometri
 Prov. L' Aquila
 N. 1695

Scheda n. 1
 Scala 1:500

PLANIMETRIA GENERALE

PIANO TERRA

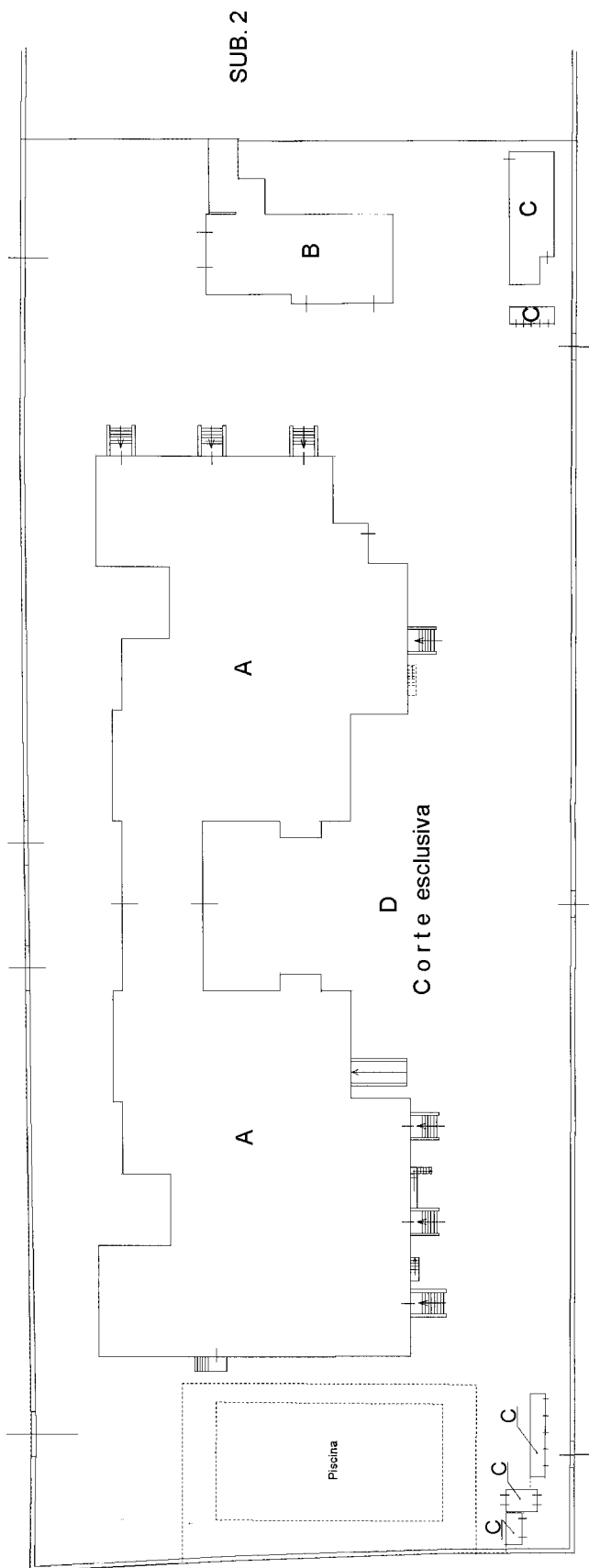
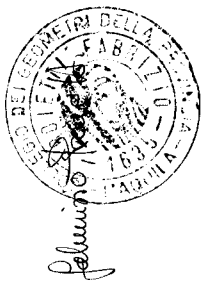

LEGENDA :

- A) - Colonia Marina, Servizi e locali tecnici
- B) - Alloggio con servizi.
- C) - Locali Accessori.
- D) - Corte esclusiva

Ultima planimetria in atti

Agenzia del Territorio
CATASTO FABBRICATI
Ufficio provinciale di
Pesaro

Dichiarazione protocollo n. PS0083993 del 10/06/2010
Planimetria di u.i.u. in Comune di Pesaro
Viale Trieste

Scala 1: 200

civ. 234

Identificativi Catastrali:
Sezione:
Foglio: 20
Particella: 6
Subalterno: 1

Compilata da:
Proietti Fabrizio
Iscritto all'albo:
Geometri
Prov. L' Aquila N. 1635



PIANO TERRA
A) Colonia Marina
(Uffici con Servizi)

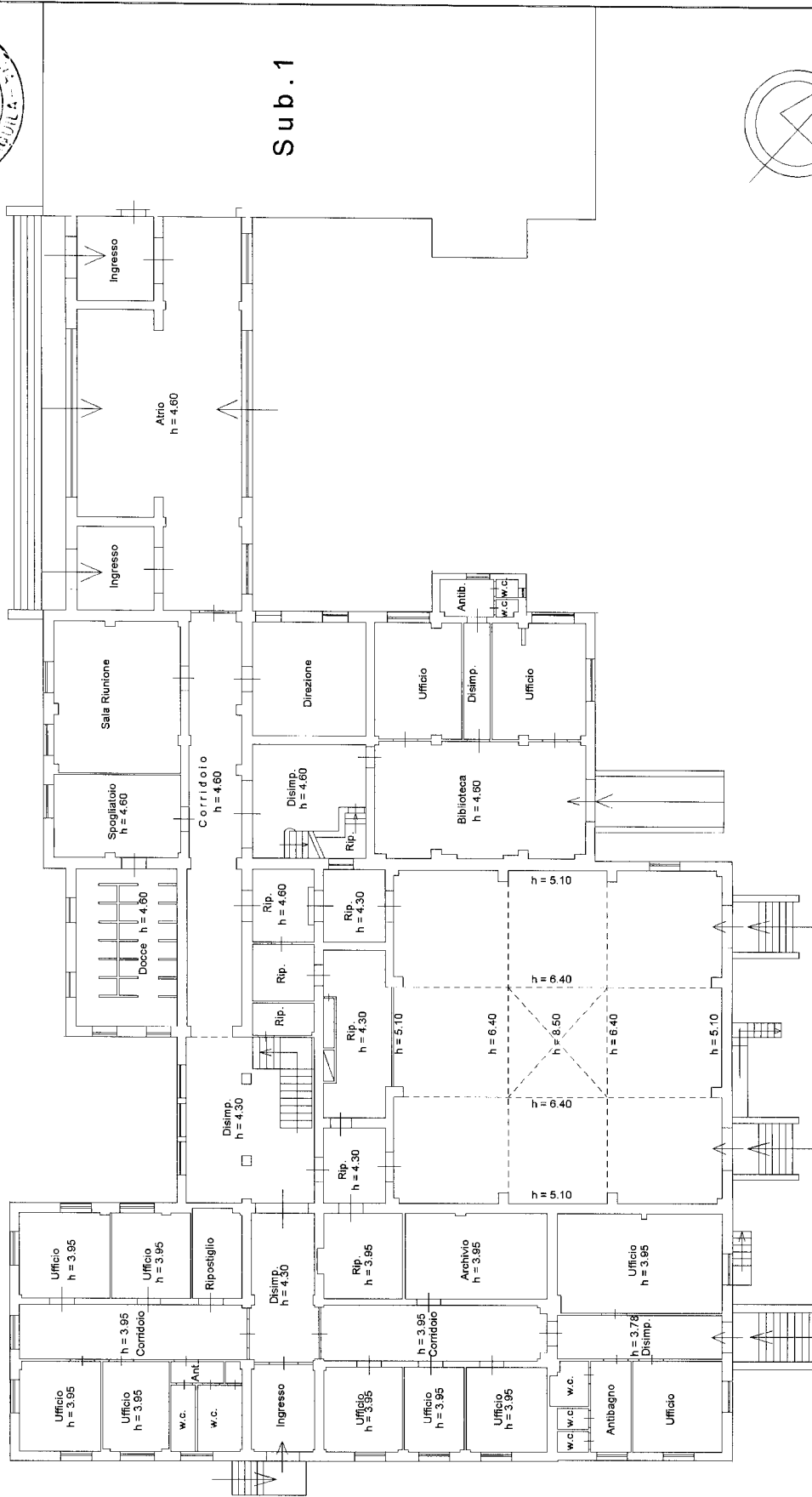

Sub.1

Compilata da:
Proietti Fabrizio
Iscritto all'albo:
Geometri
Prov. L' Aquila N. 1635

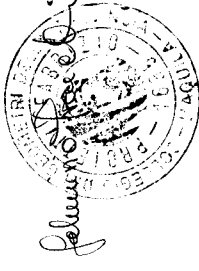

Identificativi Catastali:
Sezione: 20
Foglio: 20
Particella: 6
Subalterno: 1

Dichiarazione protocollo n. PS0083993 del 10/06/2010
del
Planimetria di u.i.u. in Comune di Pesaro
Viale Trieste civ. 234

PIANO TERRA
A) Colonia Marina
(Uffici con Servizi)

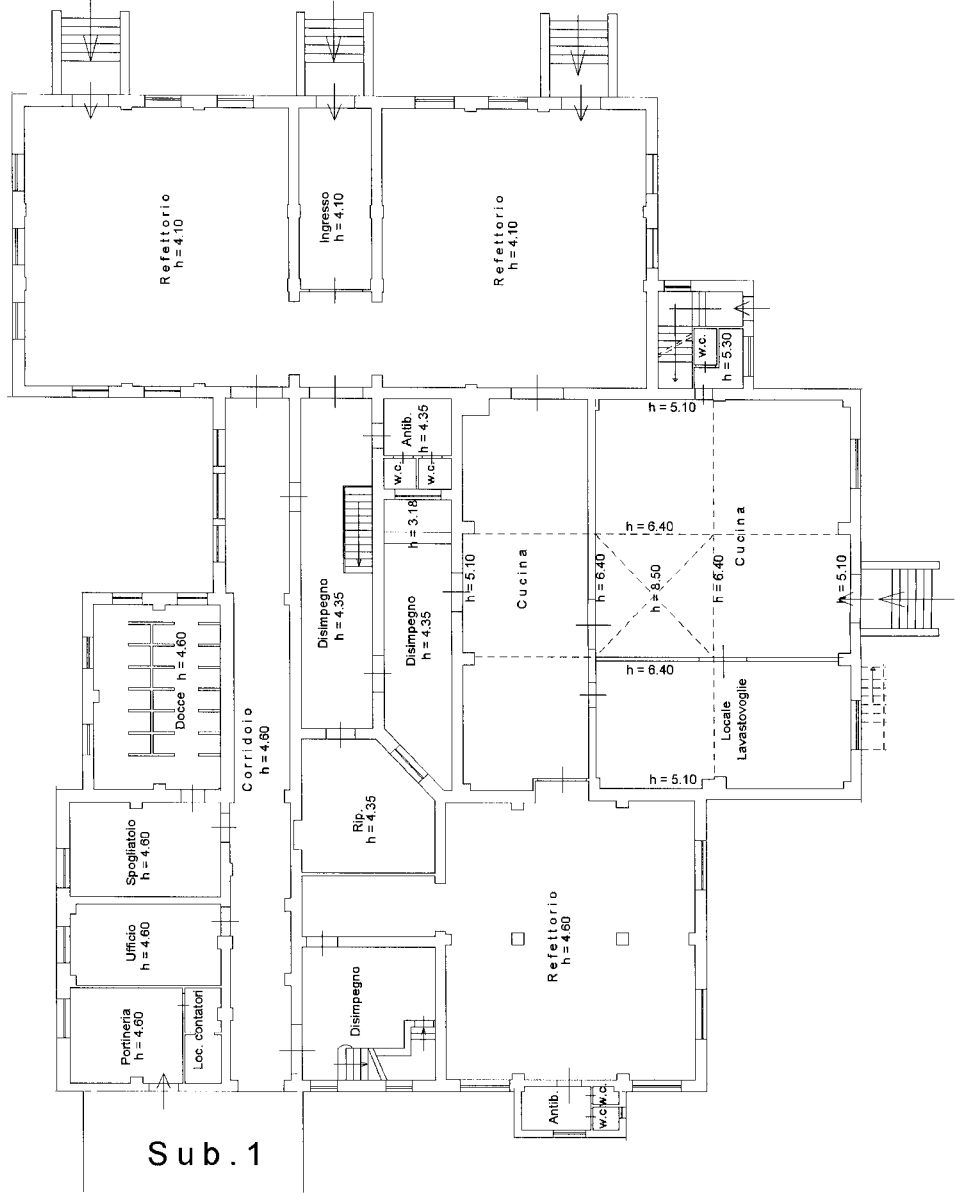

Sub. 1

Agenzia del Territorio
CATASTO FABBRICATI
Ufficio provinciale di
Pesaro

Scala 1: 200

Ultima planimetria in atti

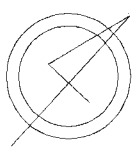

**Agenzia del Territorio
CATASIO FABBRICATI**
Ufficio provinciale di
Pesaro

Dichiarazione protocollo n. PS0083993 del 10/06/2010
Planimetria di u.i.u. in Comune di Pesaro
Viale Trieste

Scheda n. 4
Scala 1:200

civ. 234

Identificativi Catastali:
Sezione: 20
Particella: 6
Subalterno: 1

Compilata da:
Proietti Fabrizio
Iscritto all'albo:
Geometri
Prov. L' Aquila N. 1635

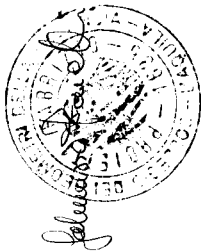

PIANO PRIMO
A) Colonia Marina

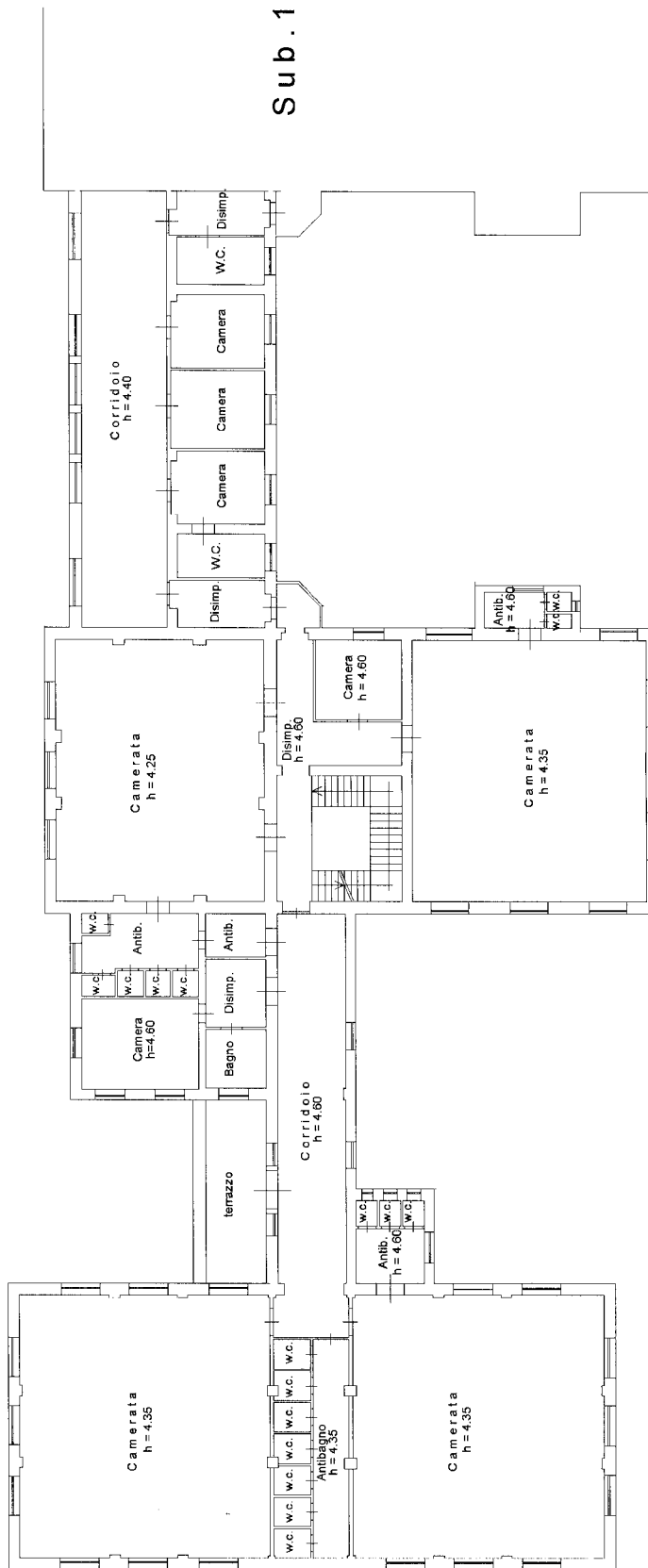

Agenzia del Territorio
CATASTO FABBRICATI
Ufficio provinciale di
Pesaro

Dichiarazione protocollo n. PS0083993 del 10/06/2010
Planimetria di u.i.u. in Comune di Pesaro
Viale Trieste

Scheda n. 5
Scala 1: 200

Identificativi Catastali:
Sezione: 20
Foglio: 20
Particella: 6
Subalterno: 1

Compilata da:
Proietti Fabrizio
Iscritto all'albo:
Geometri
Prov. L' Aquila N. 1635

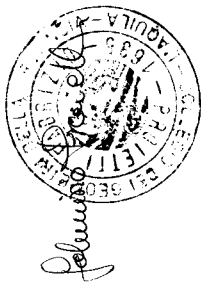

PIANO PRIMO
A) Colonia Marina

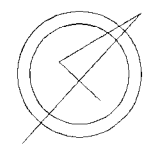
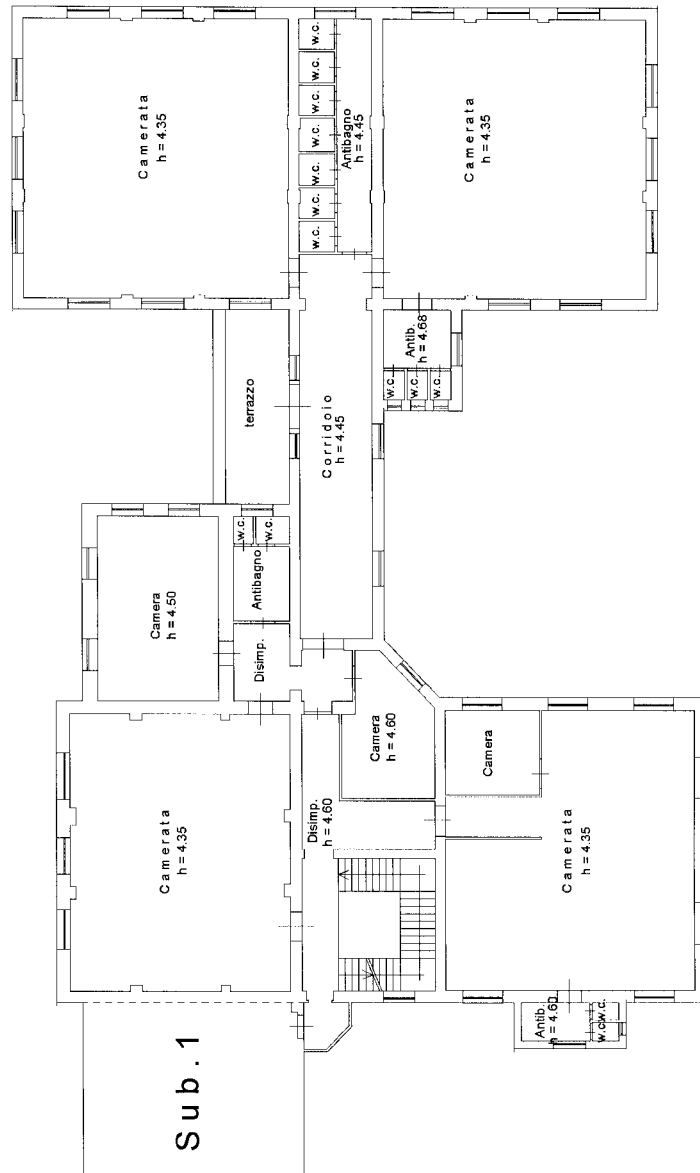

Catasto dei Fabbricati - Situazione al 05/06/2018 - Comune di PESARO (G479) - < Foglio: 20 - Particella: 6 - Subalterno: 1 >
VIALE TRIESTE n. 234 piano: S1-T-1-2-3;

Ultima planimetria in atti

Agenzia del Territorio
CATASTO FABBRICATI
Ufficio provinciale di
Pesaro

Dichiarazione protocollo n. PS0083993 del 10/06/2010
Planimetria di u.i.u. in Comune di Pesaro
Viale Trieste

Schema n. 6
Scala 1: 200

Identificativi Catastali:
Sezione: 20
Foglio: 6
Particella: 6
Subalterno: 1

Compilata da:
Proietti Fabrizio
Iscritto all'albo:
Geometri
Prov. L' Aquila N. 1635



PIANO SECONDO
A) Colonia Marina



Compilata da:
Proietti Fabrizio
Iscritto all'albo:
Geometri
Prov. L' Aquila N. 1635

Identificativi Catastali:
Sezione:
Foglio: 20
Particella: 6
Subalterno: 1

Dichiarazione protocollo n. PS0083993 del 10/06/2010
Planimetria di u.i.u. in Comune di Pesaro
Viale Trieste civ. 234

Agenzia del Territorio
CATASTO FABBRICATI
Ufficio provinciale di
Pesaro

Scala 1: 200

Scheda n. 7

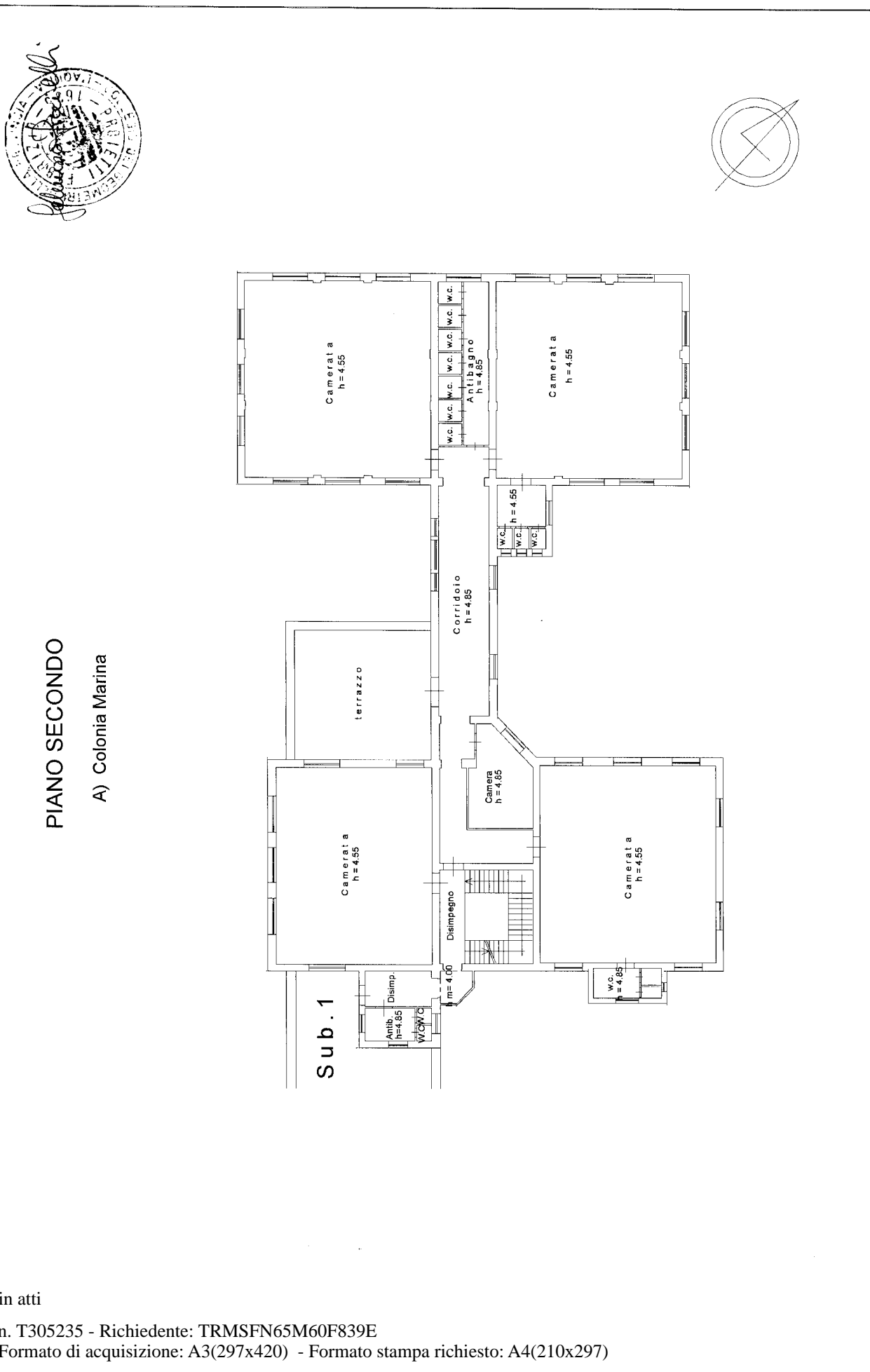

PIANO SECONDO

A) Colonia Marina

Sub. 1

* Scala originale non disponibile. *

PS0083993 10/06/2010
 Dichiarazione protocollo n. del
 Planimetria di u.i.u. in Comune di Pesaro
 Viale Trieste civ. 234

Identificativi Catastali:
 Sezione: 20
 Foglio: 20
 Particella: 6
 Subalterno: 1

Compilata da:
 Proietti Fabrizio
 Iscritto all'albo:
 Geometri
 Prov. L' Aquila N. 1635

Scheda n. 8
 Scala 1: 200

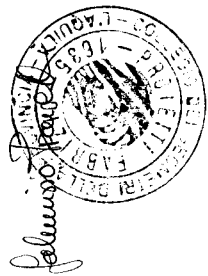

PIANO TERZO
 A) Colonia Marina

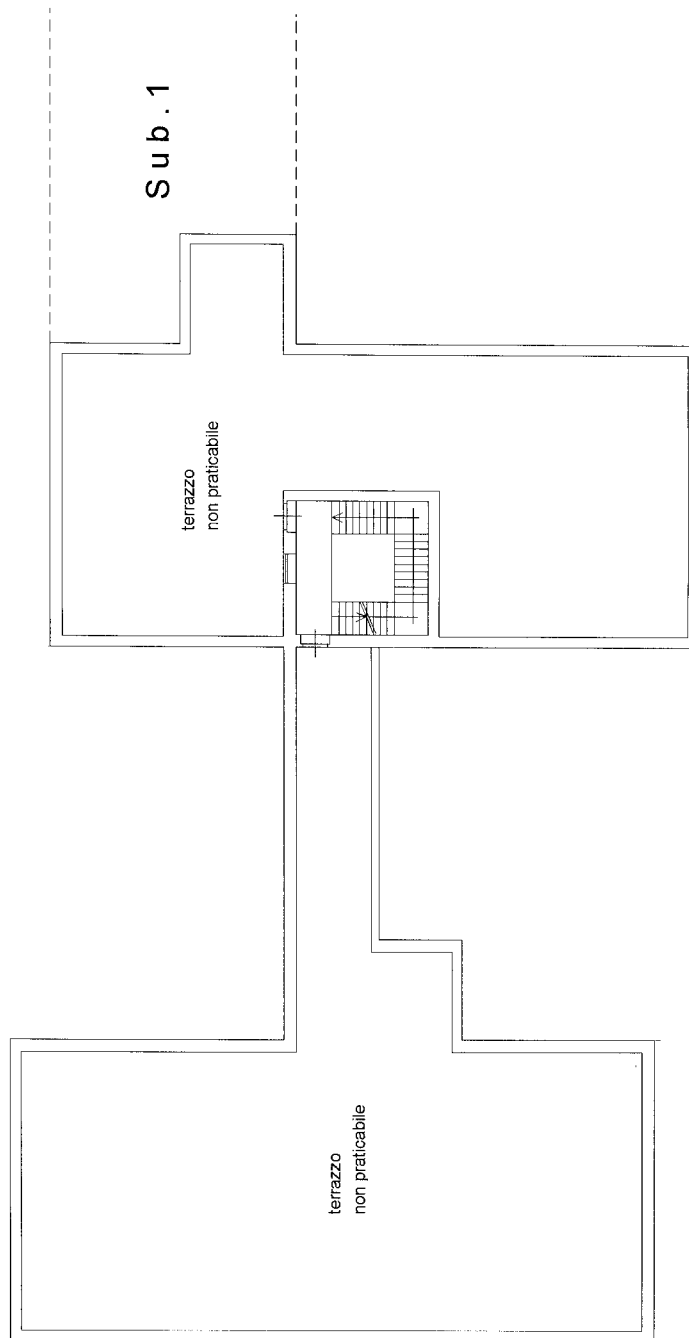

Ultima planimetria in atti

* Scala originale non disponibile. *

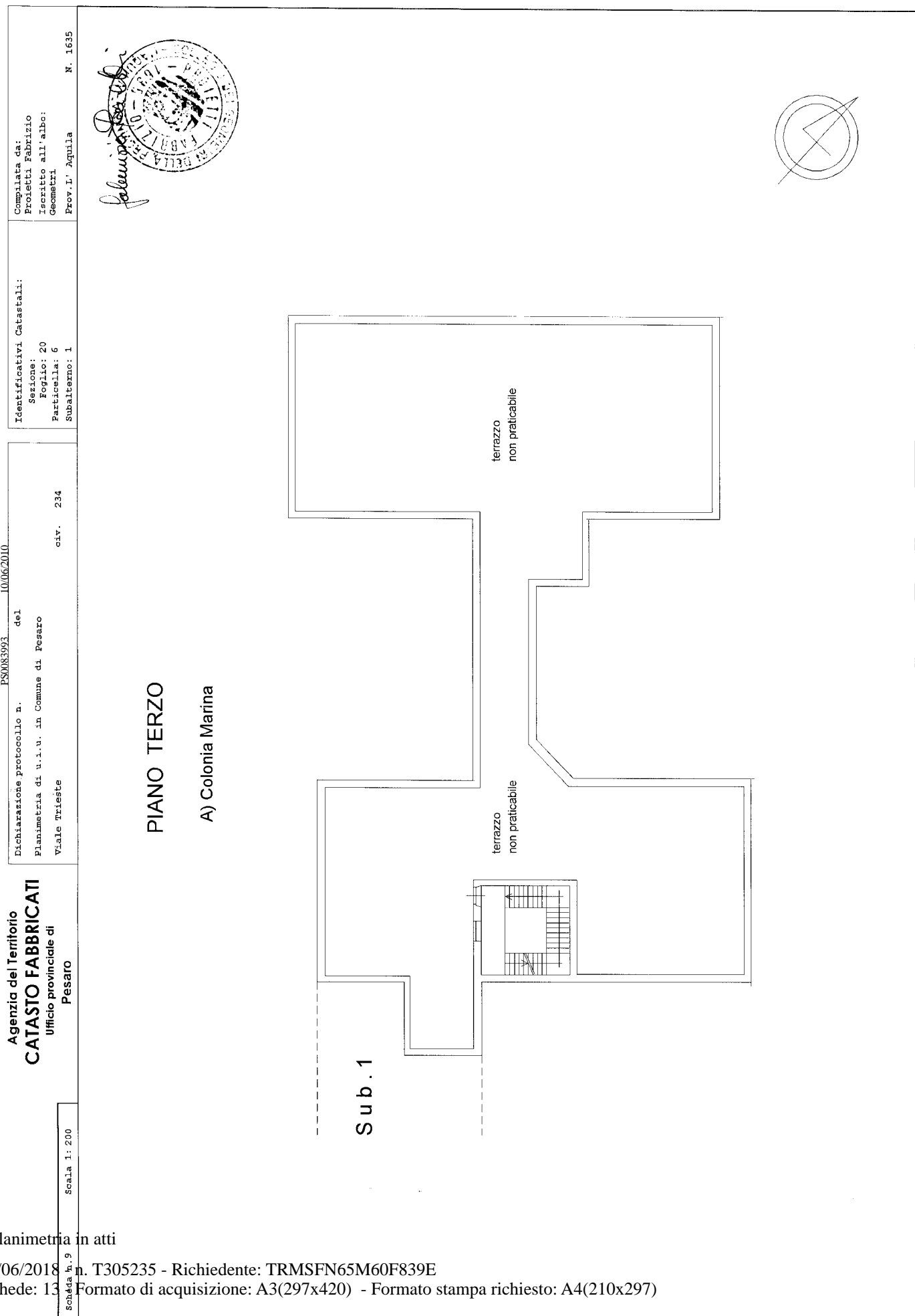

PS0083993 del 10/06/2010
 Dichiarazione protocollo n. del
 Planimetria di u.i.u. in Comune di Pesaro
 Viale Trieste civ. 234

Agenzia del Territorio
CATASTO FABBRICATI
 Ufficio provinciale di
 Pesaro

Compilata da:
 Proietti Fabrizio
 Iscritto all'albo:
 Geometri
 Prov. I.° Aquila N. 1635

Identificativi Catastali:
 Sezione:
 Foglio: 20
 Particella: 6
 Subalterno: 1

Scheda n. 9
 Scala 1: 200

Ultima planimetria in atti

Agenzia del Territorio
CATASTO FABBRICATI
Ufficio provinciale di
Pesaro

Dichiarazione protocollo n. PS0083993 del 10/06/2010
Planimetria di u.i.u. in Comune di Pesaro
Viale Trieste

Scheda n. 10
Scala 1: 200

civ. 234

Identificativi Catastali:
Sezione: 20
Foglio: 6
Particella: 6
Subalterno: 1

Compilata da:
Proietti Fabrizio
Iscritto all'albo:
Geometri
Prov. L' Aquila N. 1635

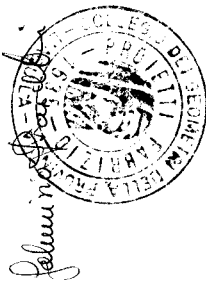

PIANO SEMINTERRATO

A) Colonia Marina
(Servizi e Locali Tecnici)

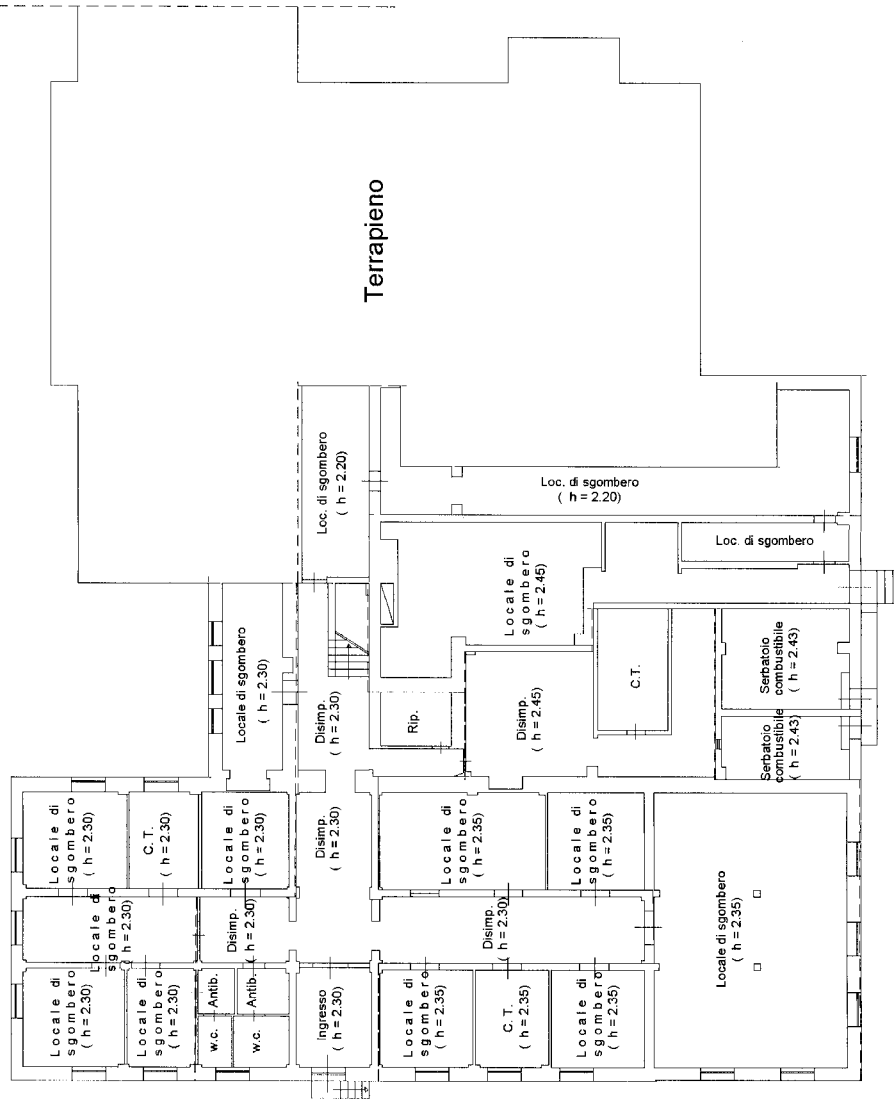

PS0083993 10/06/2010 del
Dichiarazione protocollo n.
Planimetria di u.i.u. in Comune di Pesaro
Viale Trieste civ. 234

Agenzia del Territorio
CATASTO FABBRICATI
Ufficio provinciale di
Pesaro

Scheda n. 111 Scala 1: 200

Compilata da:
Proietti Fabrizio
Iscritto all'albo:
Geometri
Prov. L' Aquila N. 1635

Identificativi Catastali:
Sezione: 20
Foglio: 6
Particella: 6
Subalterno: 1

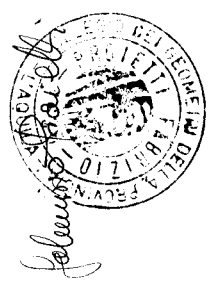

PIANO SEMINTERRATO

A) Colonia Marina
(Servizi e Locali Tecnici)

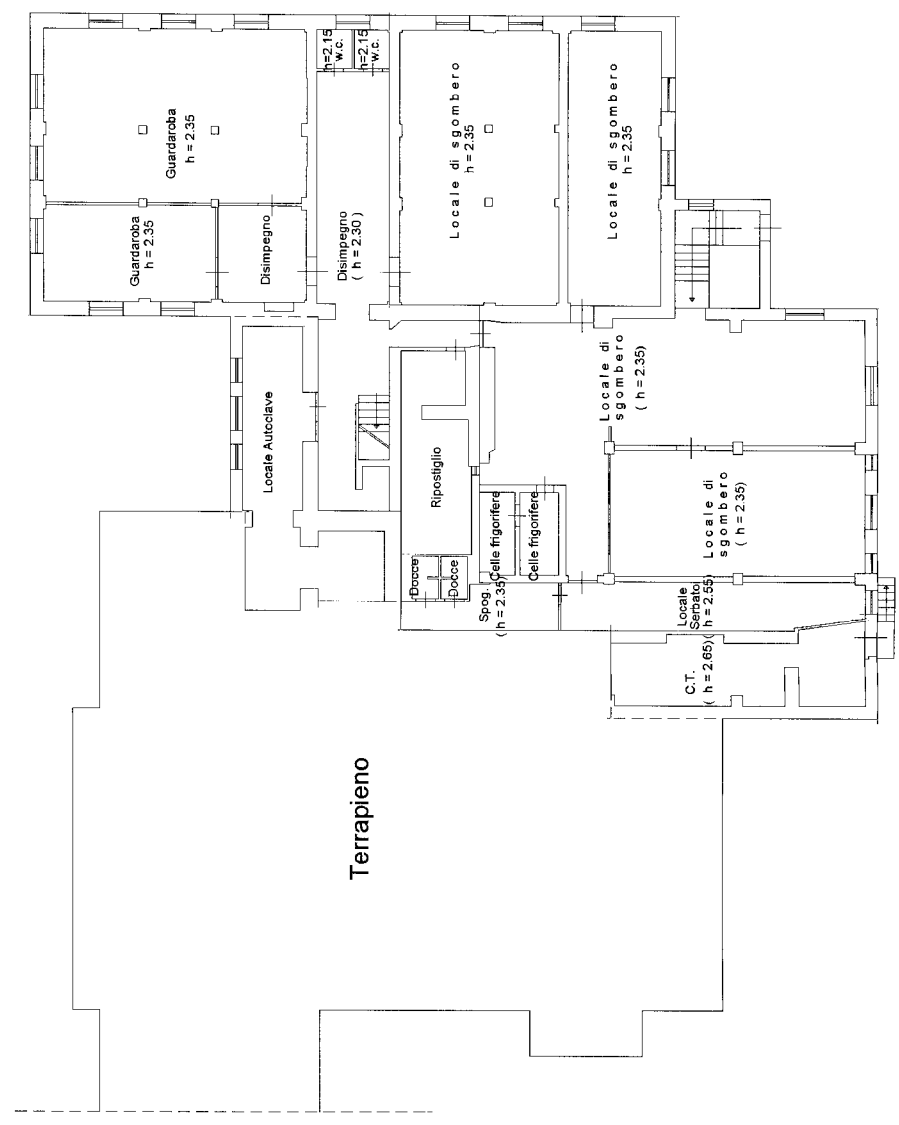

Agenzia del Territorio
CATASTO FABBRICATI
Ufficio provinciale di
Pesaro

Dichiarazione protocollo n. PS0083993 del 10/06/2010
Planimetria di u.i.u. in Comune di Pesaro
Viale Trieste

Scheda n. 1200
Scala 1: 200

civ. 234

Identificativi Catastali:
Sezione: 20
Foglio: 6
Particella: 6
Subalterno: 1

Compilata da:
Proietti Fabrizio
Iscritto all'albo:
Geometri
Prov. L' Aquila
N. 1635



Fabrizio Proietti

B) Alloggio con servizi

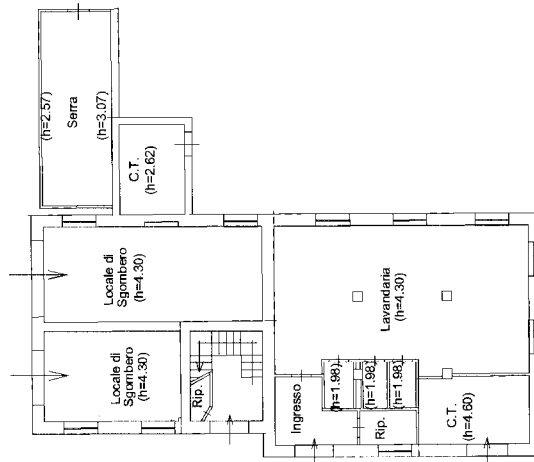

PIANO TERRA

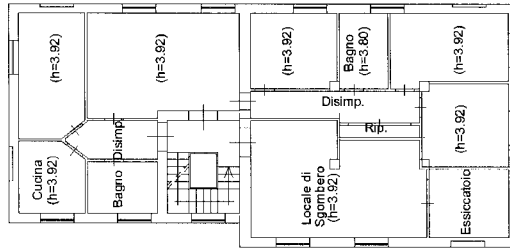

PIANO PRIMO

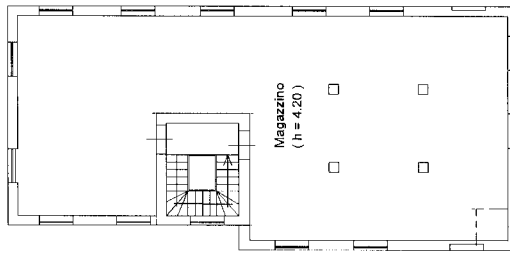

PIANO SECONDO

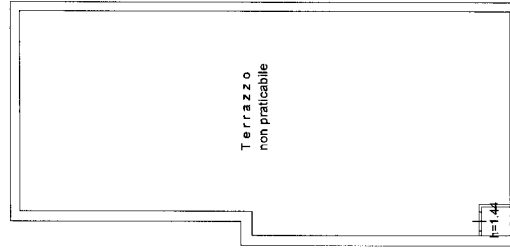

PIANO TERZO

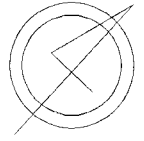

**Agenzia del Territorio
CATASTO FABBRICATI**
Ufficio provinciale di
PESARO

Dichiarazione protocollo n. **PS0083993** del **10/06/2010**
Planimetria di u.i.v. in Comune di Pesaro
Viale Trieste

Schema n. 13
Scala 1: 200

Identificativi Catastali:
Sezione: **20**
Foglio: **6**
Particella: **6**
Subalterno: **1**

Compilata da:
Proietti Fabrizio
Iscritto all'albo:
Geometri
Prov. L' Aquila N. **1635**

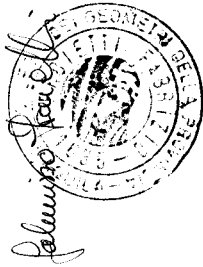

C) Locali Accessori

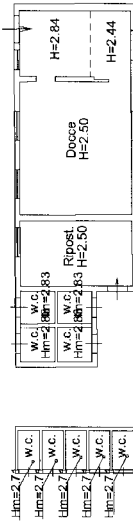

PIANO TERRA

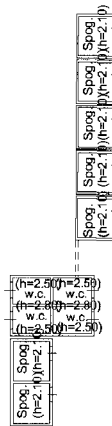

PIANO TERRA

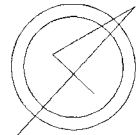

Ultima planimetria in atti