

Corpo 4: Appartamento posto al piano terra (fg.16, map.191, sub.1) - Attualmente studio medico oltre a cucina e bagni annessi al salone ristorante.

Corpo 5: Locali ad uso deposito posti al piano terra (fg.16, map.191, sub.2) - Attualmente sala ristorante



Fotografia n°1 – Vista del fronte Nord del fabbricato.



Fotografia n°2 – Vista del porticato sul fronte Sud del fabbricato.



Fotografia n°3 – Vista della porzione esterna del fabbricato protetta da tendaggio in plastica con accesso alla cucina.



Fotografia n°4 – Vista della porta d'accesso alla cucina dalla porzione esterna di fabbricato protetta da tendaggio in plastica.



Fotografia n°5 – Vista del locale cucina con accesso dal fronte Nord del fabbricato.



Fotografia n°6 – Vista del locale cucina indicato come “studio” nella planimetria catastale.



Fotografia n°7 – Vista di uno degli accessi alla sala ristorante.



Fotografia n°8 – Vista della sala ristorante.



Fotografia n°9 – Vista della sala ristorante.



Fotografia n°10 – Vista del vano guardaroba all'interno della sala ristorante.



Fotografia n°11 – Vista della porta di collegamento tra la sala ristorante e la cucina.



Fotografia n°12 – Vista del bancone bar all'interno della sala ristorante e dell'accesso al corridoio di distribuzione ai servizi igienici.

Fotografia n°13 – Vista degli accessi ai servizi igienici dalla sala ristorante.

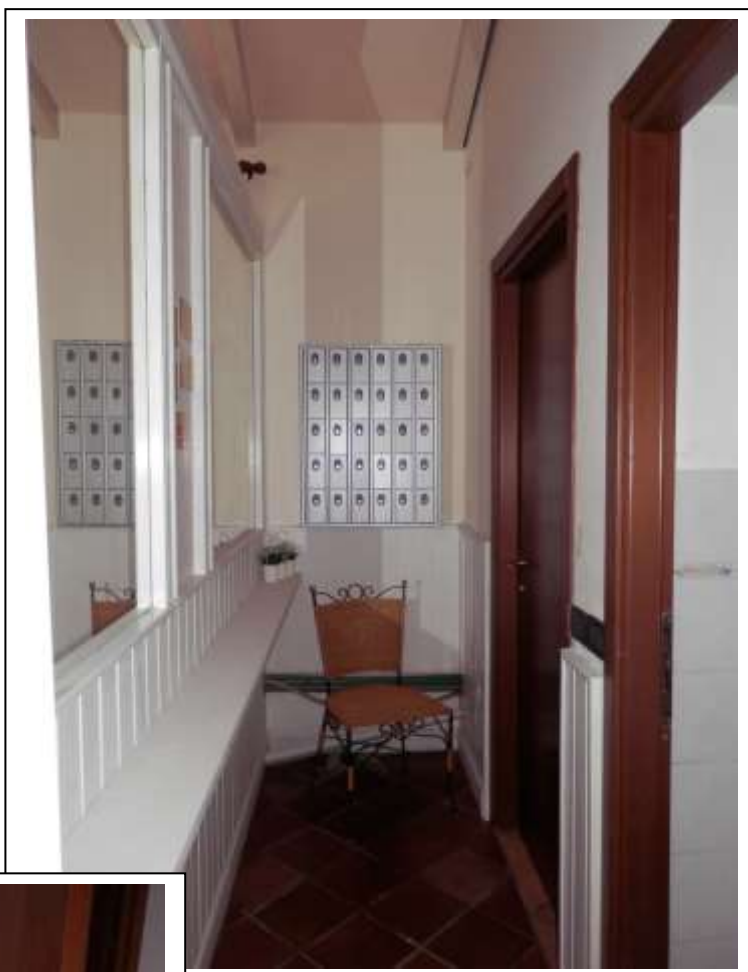

Fotografia n°14 – vista di uno dei servizi igienici del ristorante.



Fotografia n°15 – Vista della porta d'ingresso allo studio medico e del vano destinato a C.T.



Fotografia n°16 – Vista della porta d'ingresso allo studio medico.

Fotografia n°17 – Vista dell'interno dello studio medico.



Fotografia n°18 – Vista del corridoio dello studio medico.

Fotografia n°19 – Vista del bagno dello studio medico.

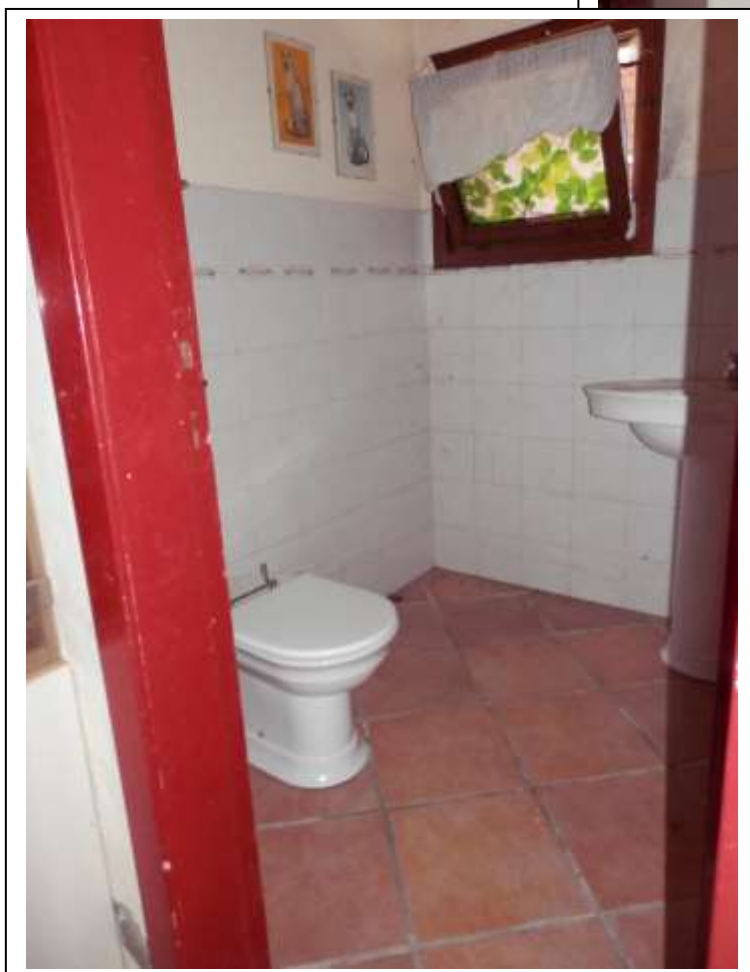

Fotografia n°20 – Vista del bagno dello studio medico.

Fotografia n°21 – Vista dell'accesso alla C.T.



Fotografia n°22 – Vista dell'interno della C.T.