

CORPO 3: Locali ad uso deposito posti al piano terra (fg.16, map.192) - Attualmente parte di struttura destinata a Bed & Breakfast



Fotografia n°1 – Vista del fronte Nord del fabbricato con accesso alle camere. (Di fronte fabbricato adibito a sala ristorante - Corpo 5)



Fotografia n°2 – Vista degli accessi alle camere dal fronte Nord.



Fotografia n°3 – Vista del fronte Ovest del fabbricato e di uno degli accessi alla libreria.



Fotografia n°4 – Vista dell'area esterna comune di pertinenza del fabbricato destinato a Bed & Breakfast.

Fotografia n°5 – Vista del banco accoglienza della reception.

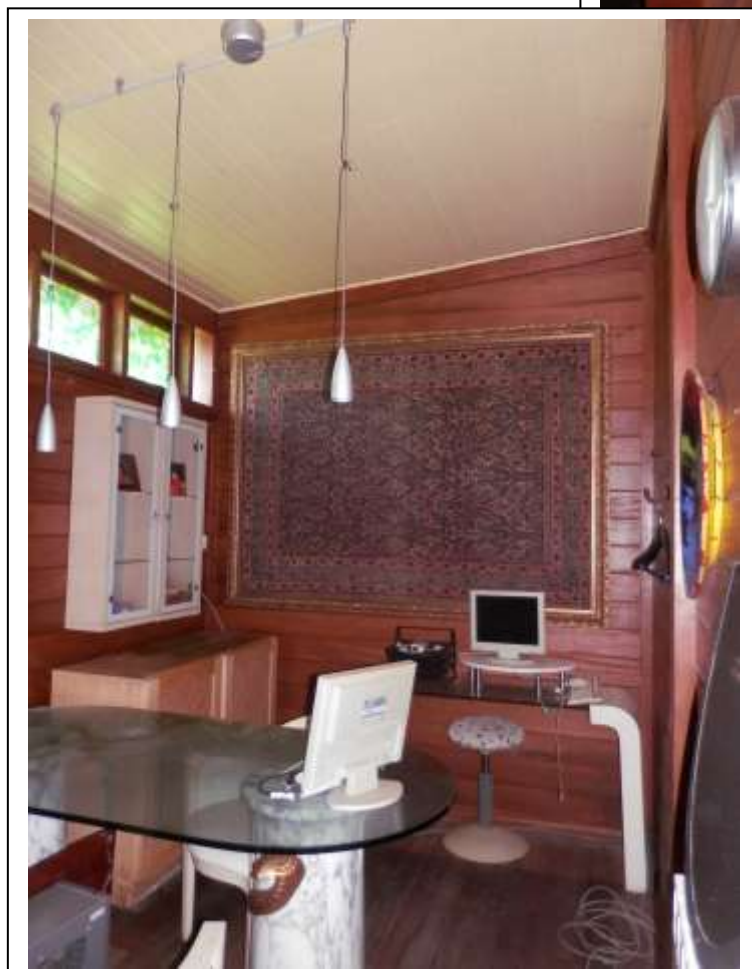
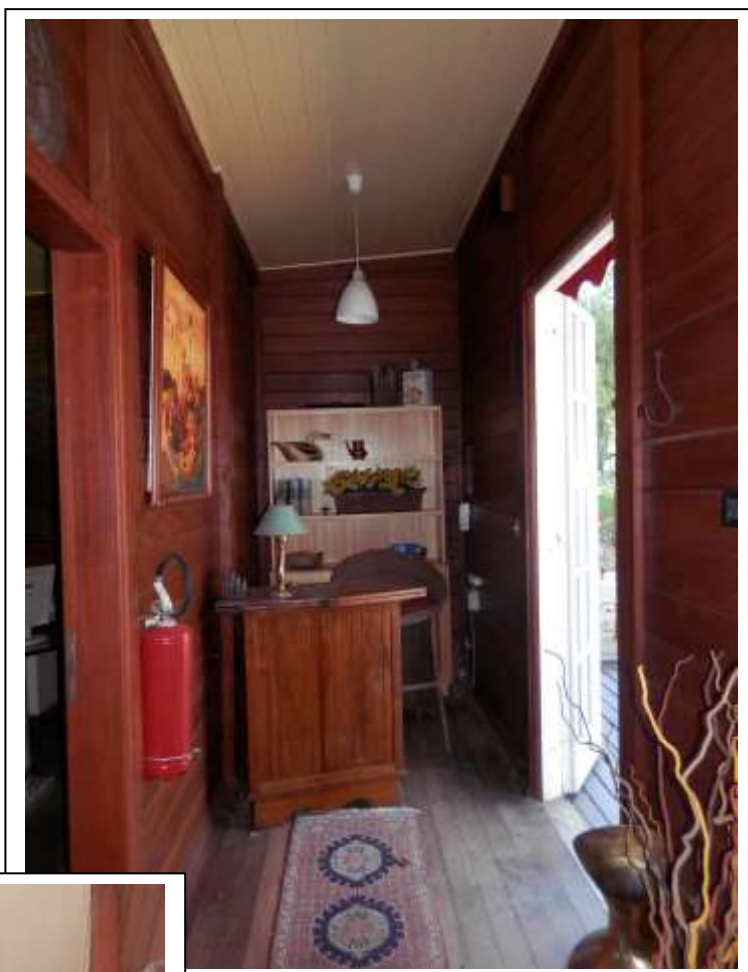

Fotografia n°6 – Vista dell'ufficio annesso alla reception.

Fotografia n°7 – Vista dell'ufficio annesso alla reception.



Fotografia n°8 – Vista del bagno della reception.

Fotografia n°9 – Vista della porta d'accesso ad uno degli alloggi della struttura ricettiva.

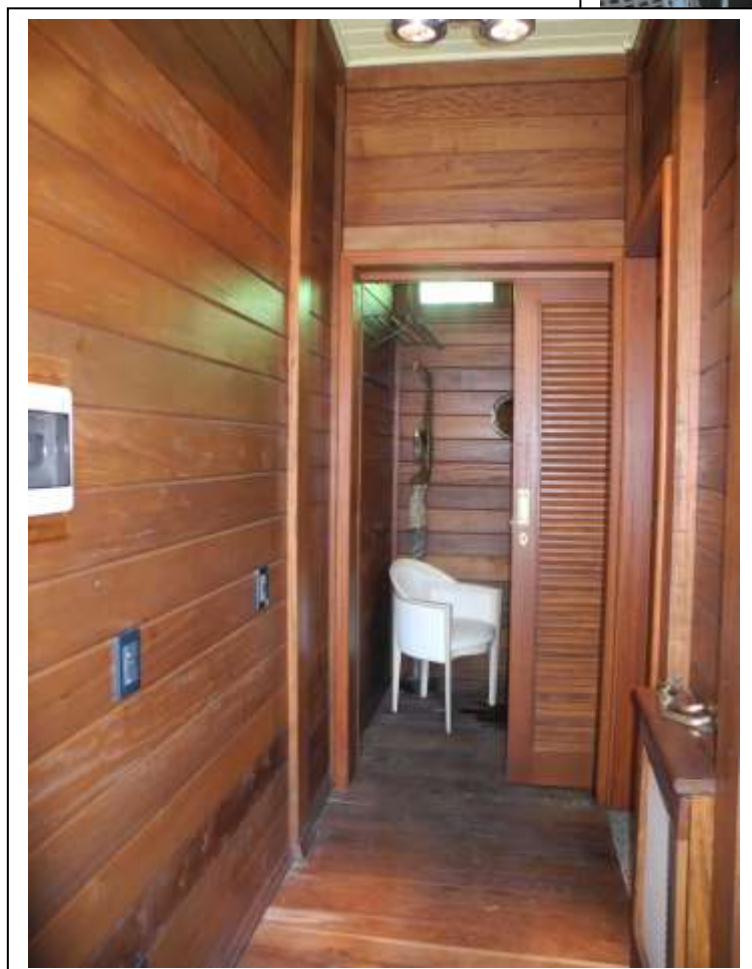

Fotografia n°10 – Vista del corridoio e dell'accesso al vano spogliatoio.

Fotografia n°11 – Vista della porta d'accesso alla camera dallo spogliatoio.



Fotografia n°12 – Vista della camera dal corridoio.



Fotografia n°13 – Vista dell'interno della camera.



Fotografia n°14 – Vista del lavabo installato all'interno della camera da letto.

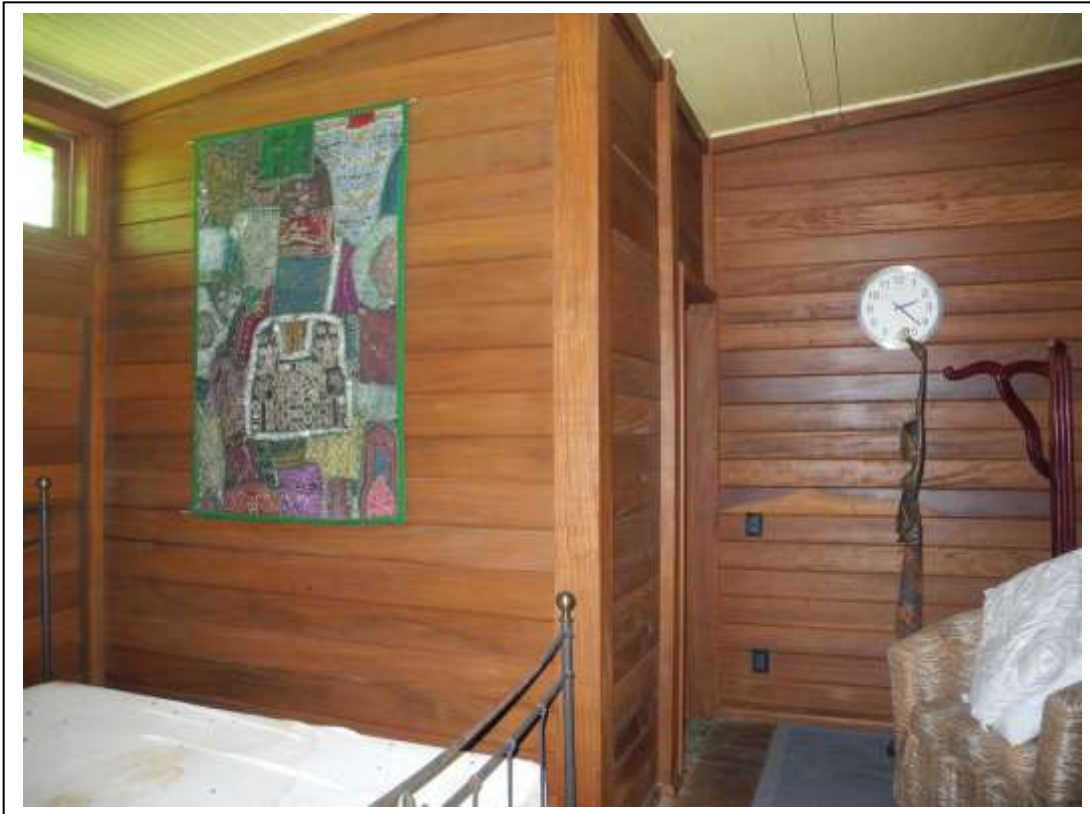

Fotografia n°15 – Vista dell'interno della camera e dell'accesso al bagno.



Fotografia n°16 – Vista del bagno annesso alla camera.

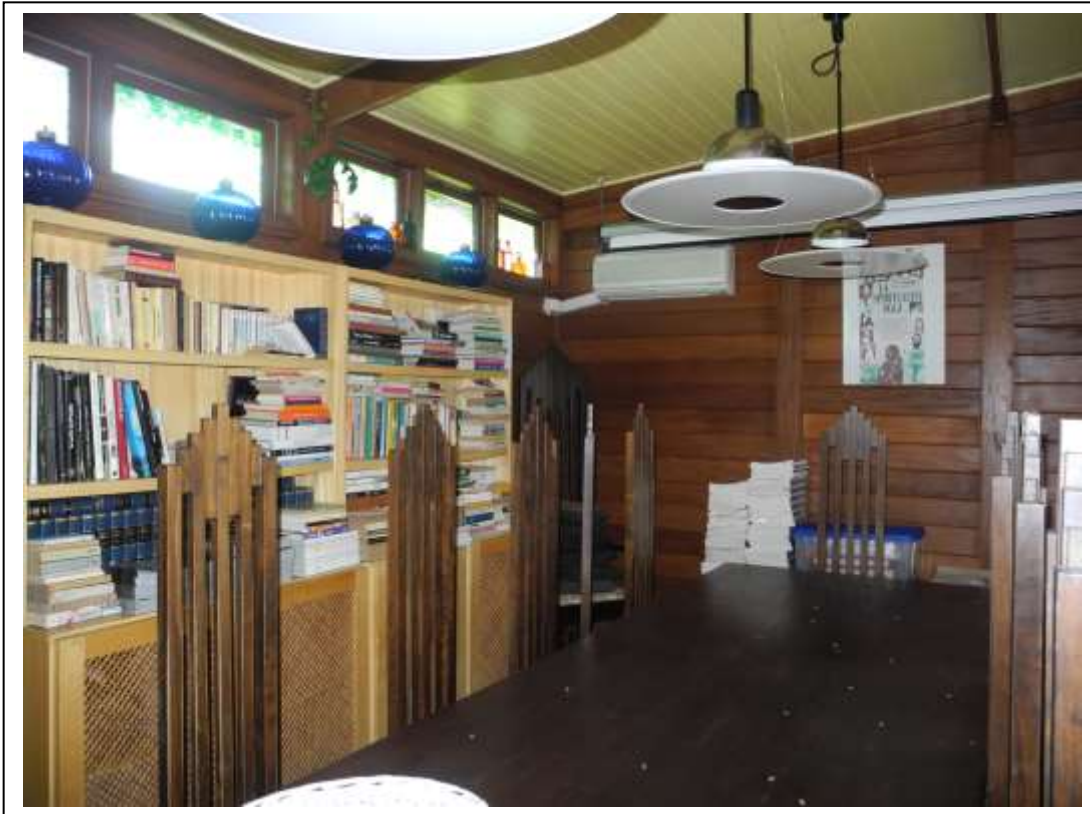

Fotografia n°17 – Vista del locale destinato a libreria.



Fotografia n°18 – Vista del locale destinato a Centrale Termica.