

ALLEGATO 6

ESTRATTI DIVISIONI MATERIALI



Provincia Autonoma di Trento
Servizio libro fondiario

Ufficio del Libro fondiario di Tione

COPIA DEL PIANO DI CASA MATERIALMENTE DIVISA

Comune Catastale	Pinzolo	P.ed.	1758
	G.N. 1659	Anno	2010

PIANO DELLA CASA MATERIALMENTE DIVISA

C.C. PINZOLO - P.ED. 1758 - P.T. 2314 II

COMPLETA

GM.1659/2010

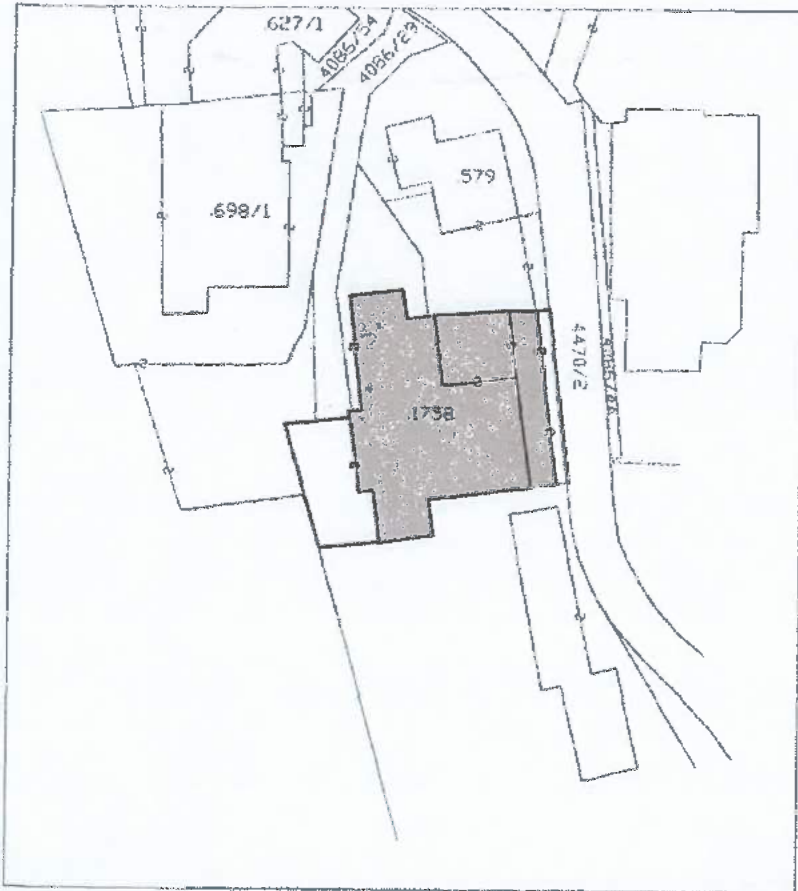

ESTRATTO DI MAPPA conforme alle risultanze della mappa di conservazione alla data del 20.04.2010

ORDINE DEGLI INGEGNERI DELLA PROV. DI TRENTO
dott.ing. GASTONE COMINOTTI
INSCRIZIONE ALBO N° 873

[Handwritten signature and stamp]



C.C. DI PINZOLO

FOGLIO MAPPA n.43 - SCALA 1:1000

DATA 20.04.2010

SI CERTIFICA CONFORME AL VERO

IL TECNICO:

ORDINE DEGLI INGEGNERI DELLA PROV. DI TRENTO
dott.ing. GASTONE COMINOTTI
INSCRIZIONE ALBO N° 873

SECONDO PIANO INTERRATO

1:200

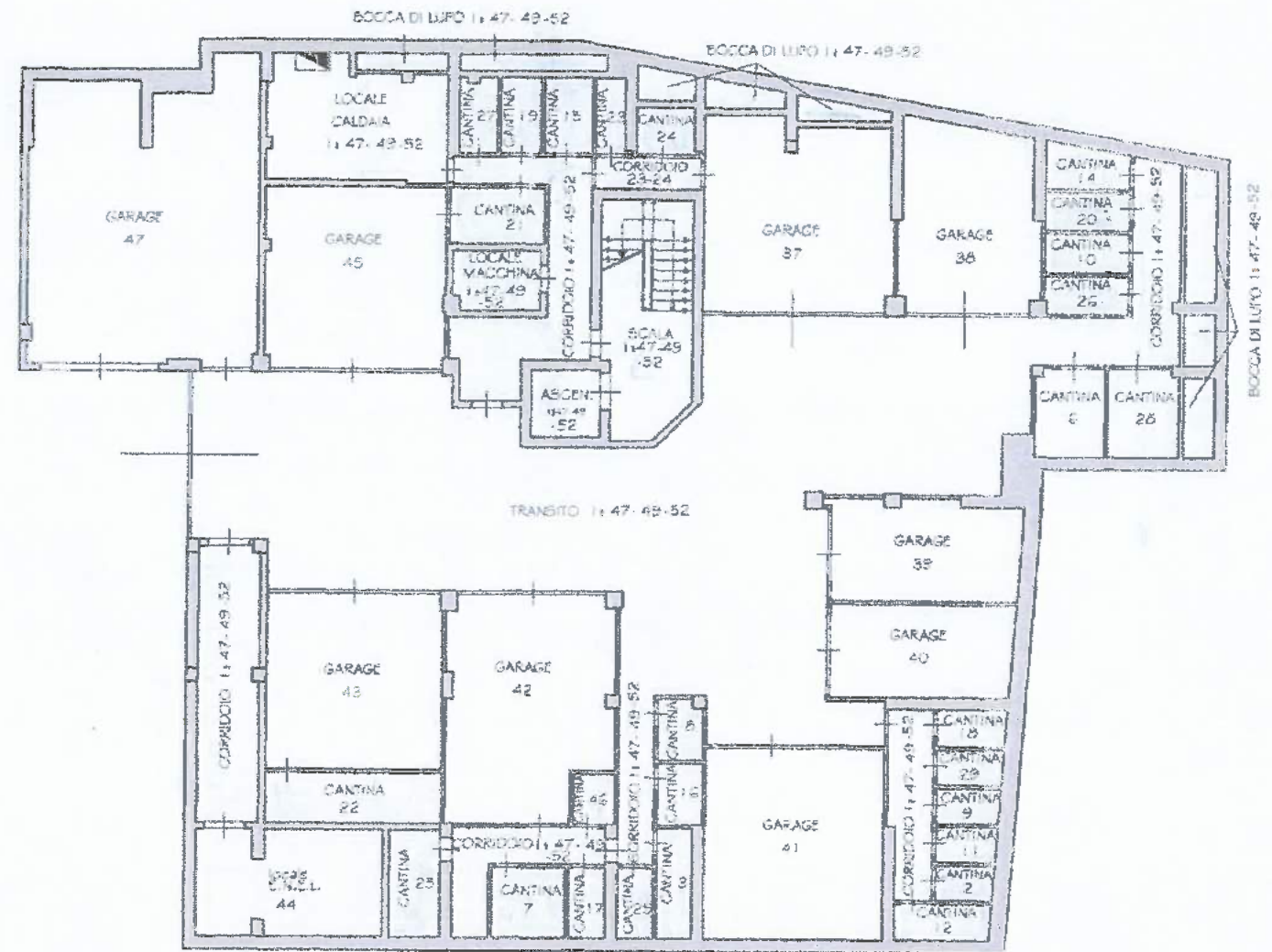

C.N. 1659/2010

PRIMO PIANO INTERRATO

1:200

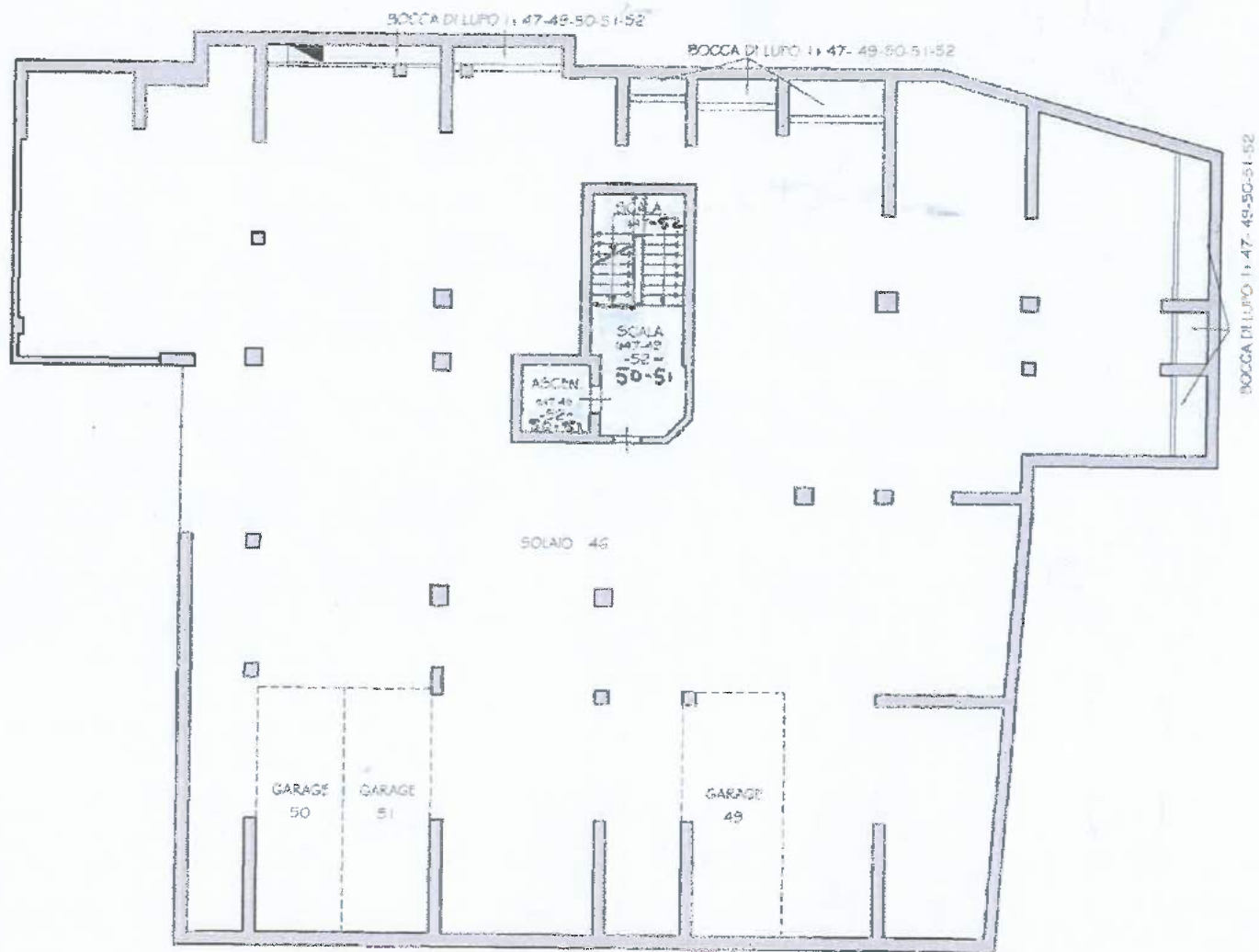

PIANO TERRA

1:200

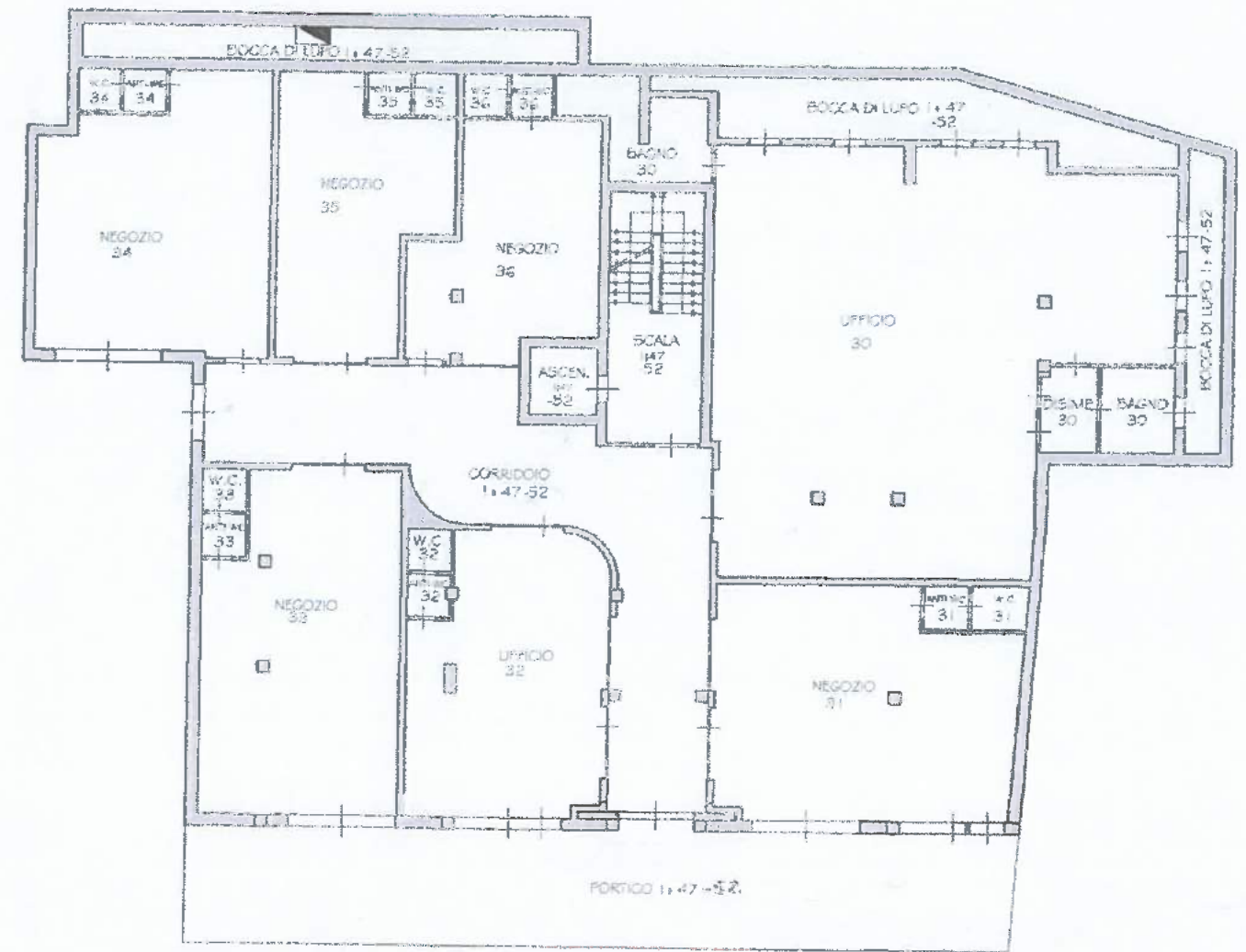

CA. 1659/2010

ERRA
1:200

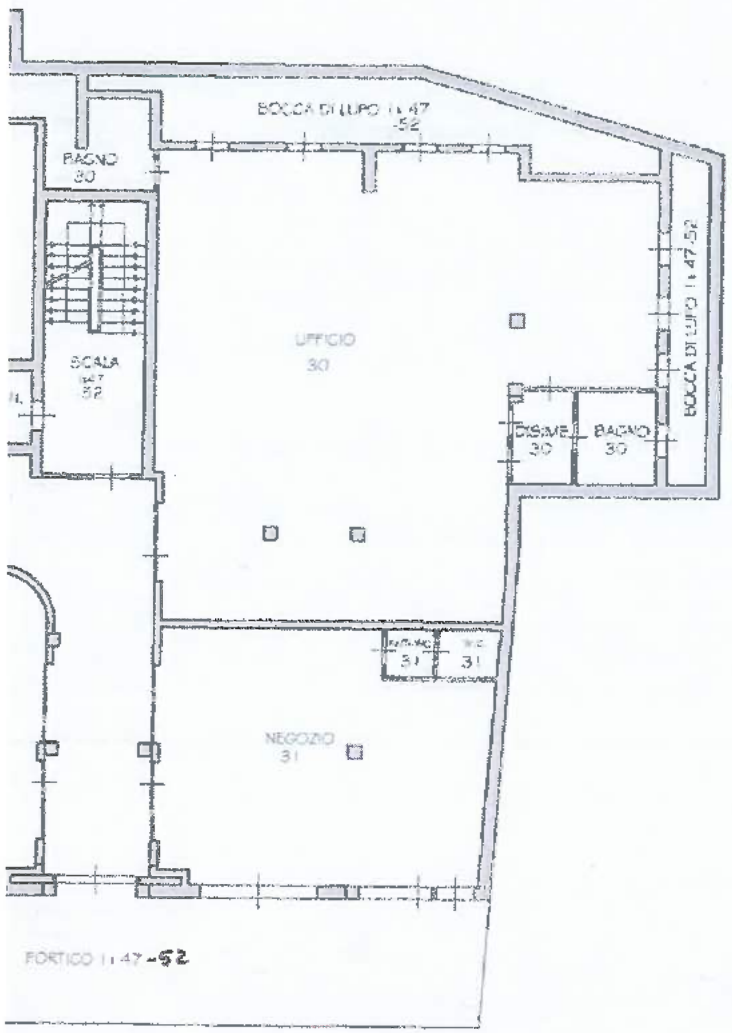

PIANO PRIMO

1:200

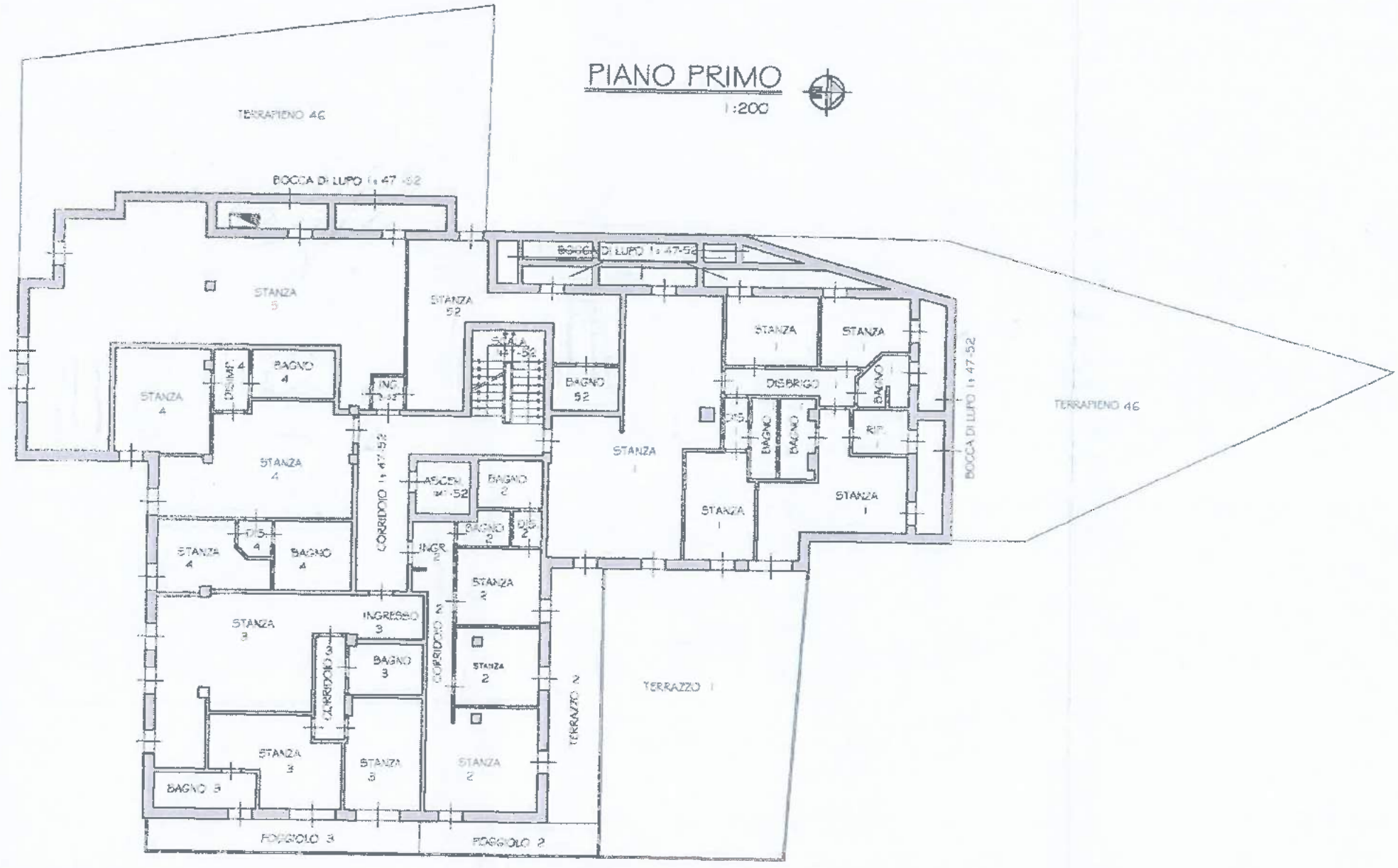

C.N. 1659/2010

PIANO SECONDO 1:200

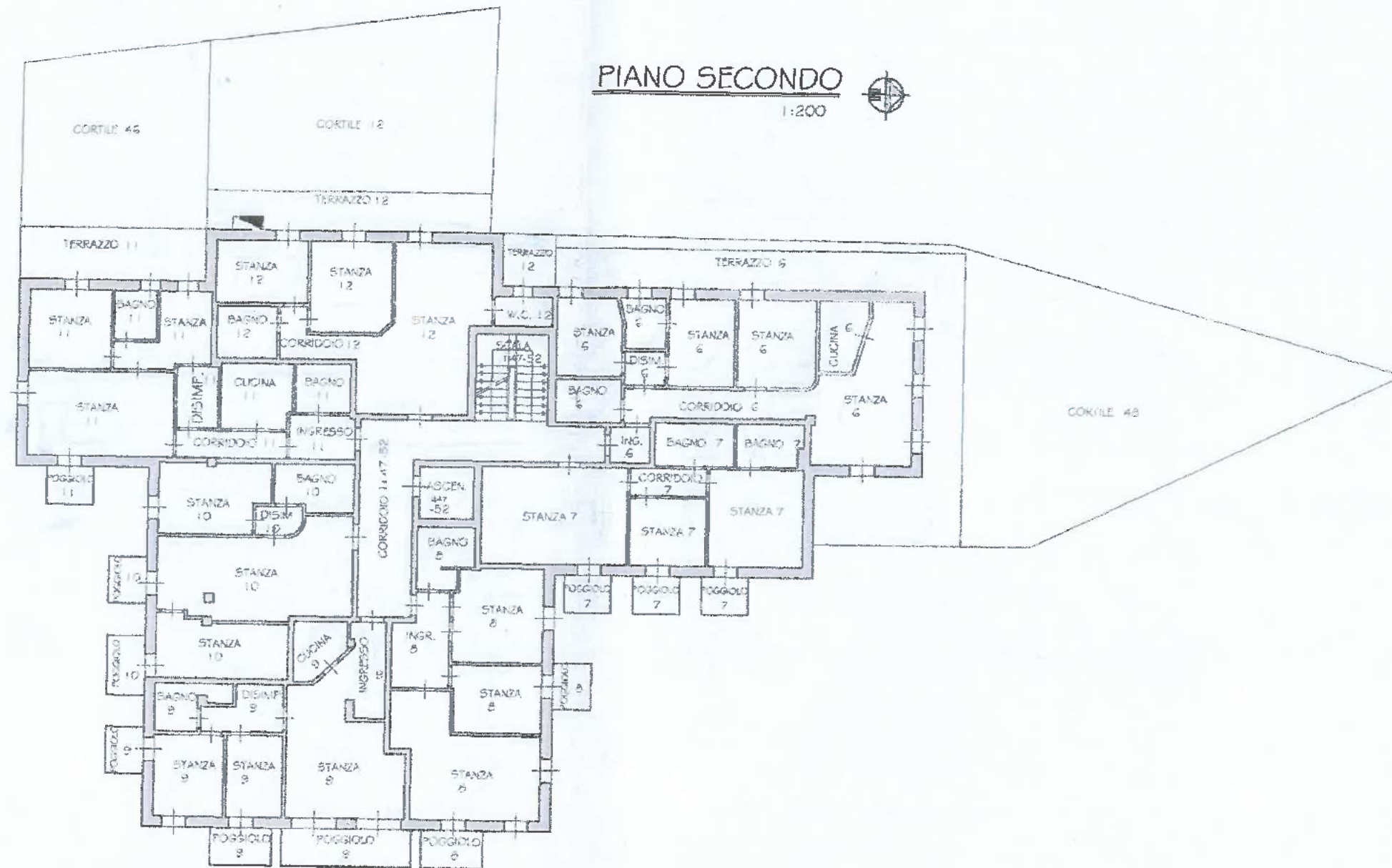

GR.1659/2010

PIANO TERZO
1:200

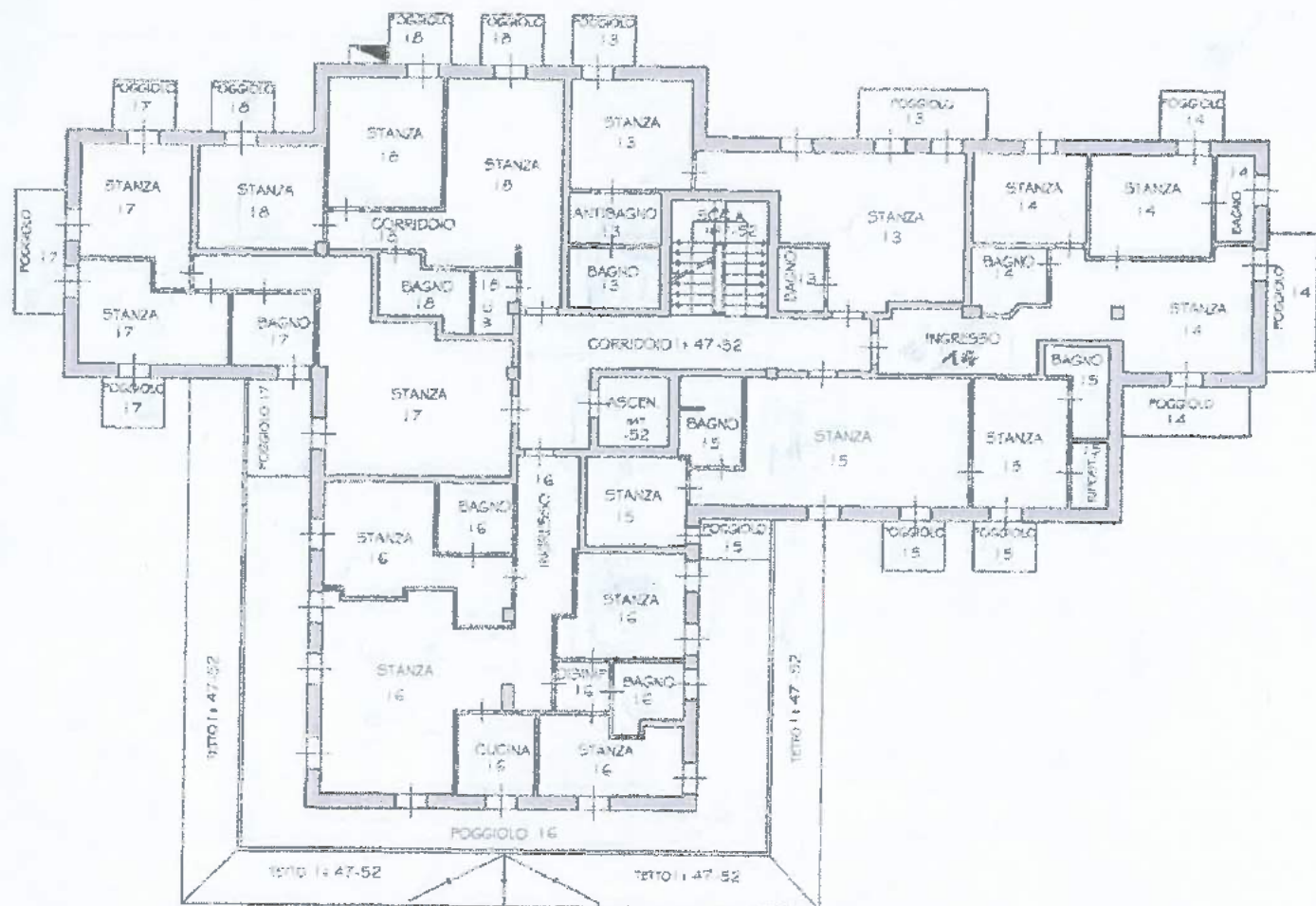

PIANO QUARTO
1:200

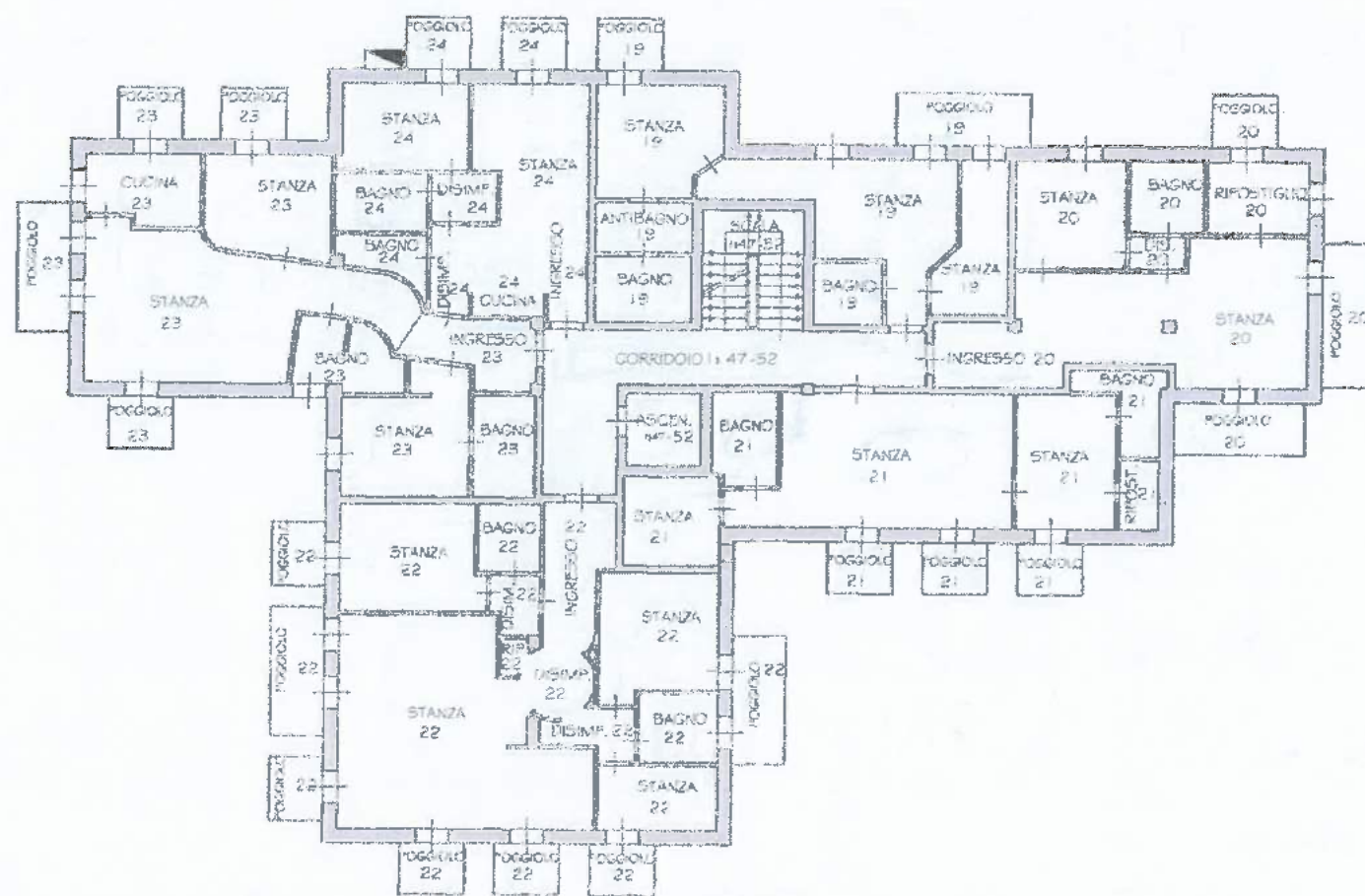

611 859/2010

PIANO SOTTOTETTO

1:200

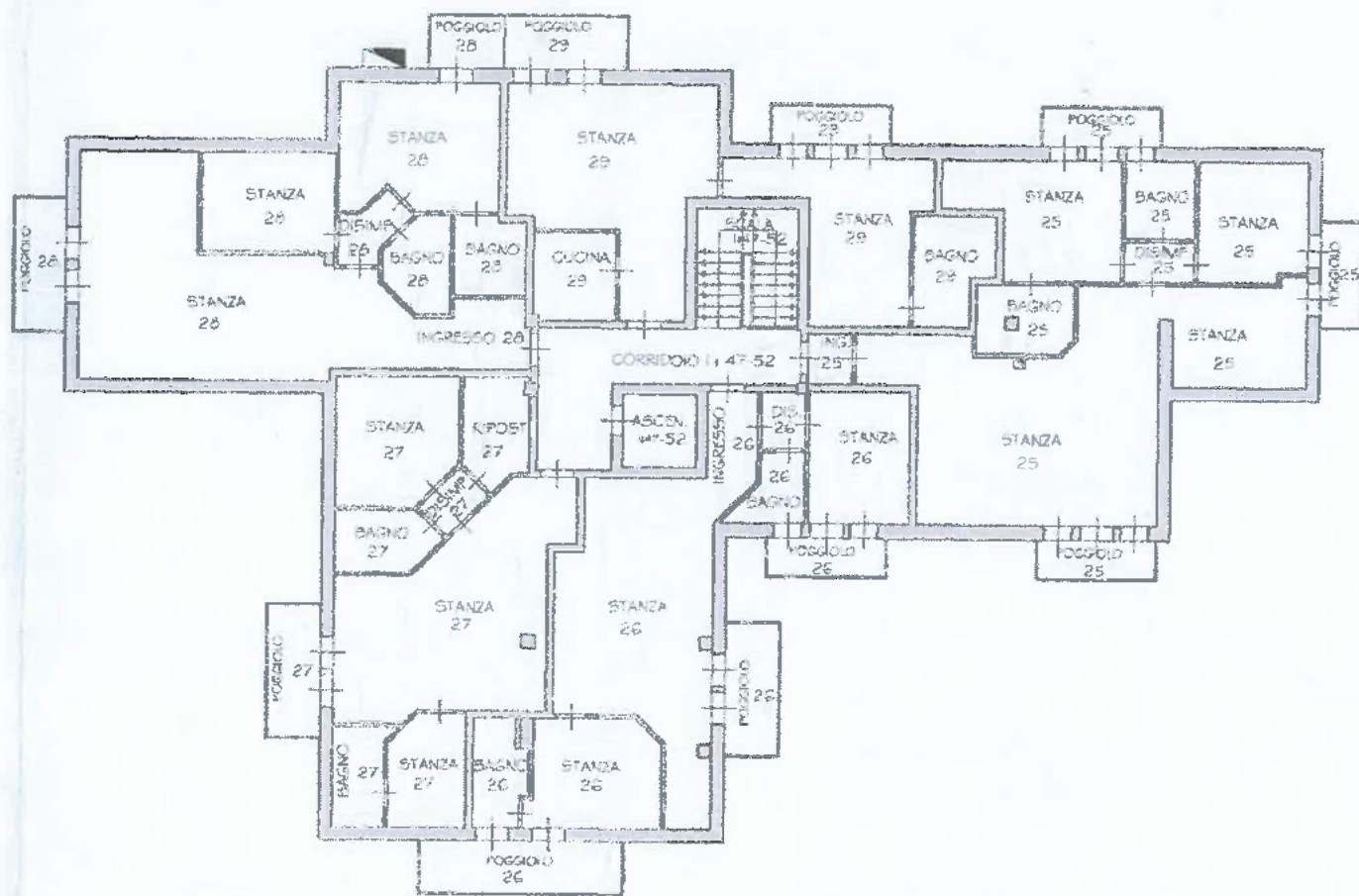

TETTO

1:200

