

ALLEGATO 5

PLANIMETRIE CATASTALI



REGIONE AUTONOMA TRENINO-ALTO ADIGE
(D.P.R. 31 luglio 1978, n.569)

NUOVO CATASTO EDILIZIO URBANO
(R. Decreto Legge 13 aprile 1939, n. 652)



Mod. Am (C.E.L.)
N. circ. 1
N. fog. 1

Planimetria (*) dell'immobile situato nel Comune di PINZOLO
allegata alla dichiarazione presentata all'Ufficio Catasto di TRENTO
c.c. PINZOLIC n.v. 43 Ed. 1758 Sub. 16 P.L. 1885 P.M. 16

Via C MA TCSA N. 5
Ufficio tavolare di TIONE DI TRENTO

Rilevo (*) in conformità allo stato reale
Compilato dal GEOM. PAOLO FRANZONI
Iscritto all'Albo DE GEOMETRI (Titolo, Nome e Cognome del Geometa della Provincia di Trento)
Data 02 ottobre 1997 Timbro e firma

SPAZIO RISERVATO ALL'UFFICIO CATASTO.
Subalterri contro atti in data.
1 Tecnico Catastale
Mod. 97 n. 640397 P.C. imp. Cat. SI.

ESTRATTO MAPPA SCALA 1:1000
F. M. 43 LCC MADONNA DI CAMPOGLIO

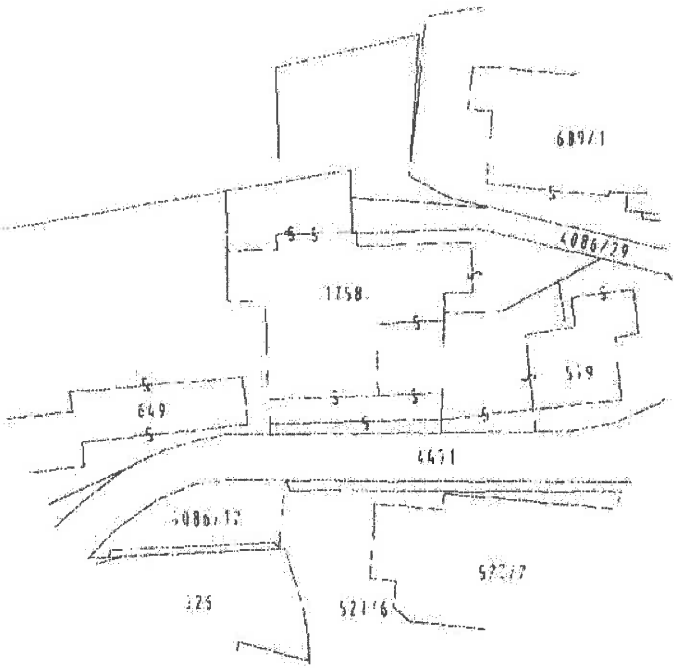

PIANO SECONDO SOTTOSTRADA
H ml 2,50

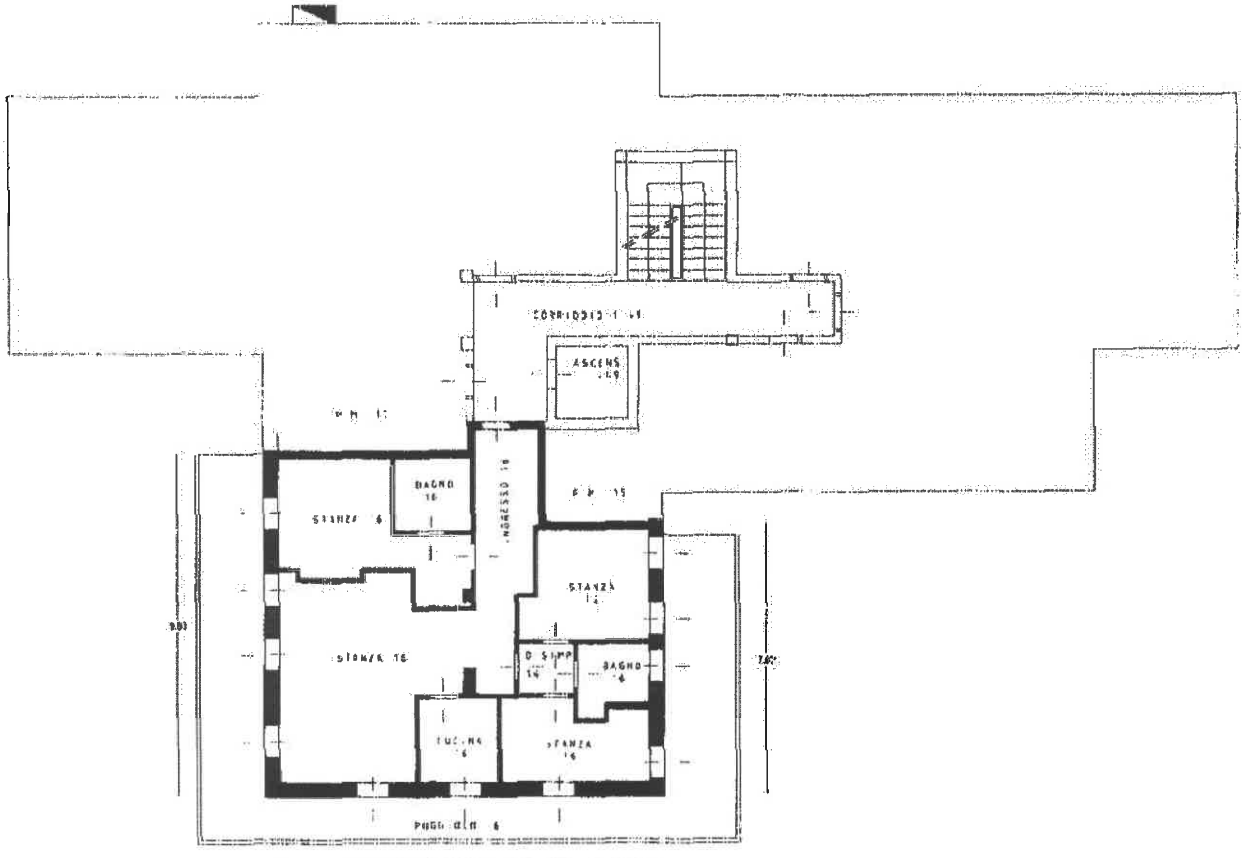
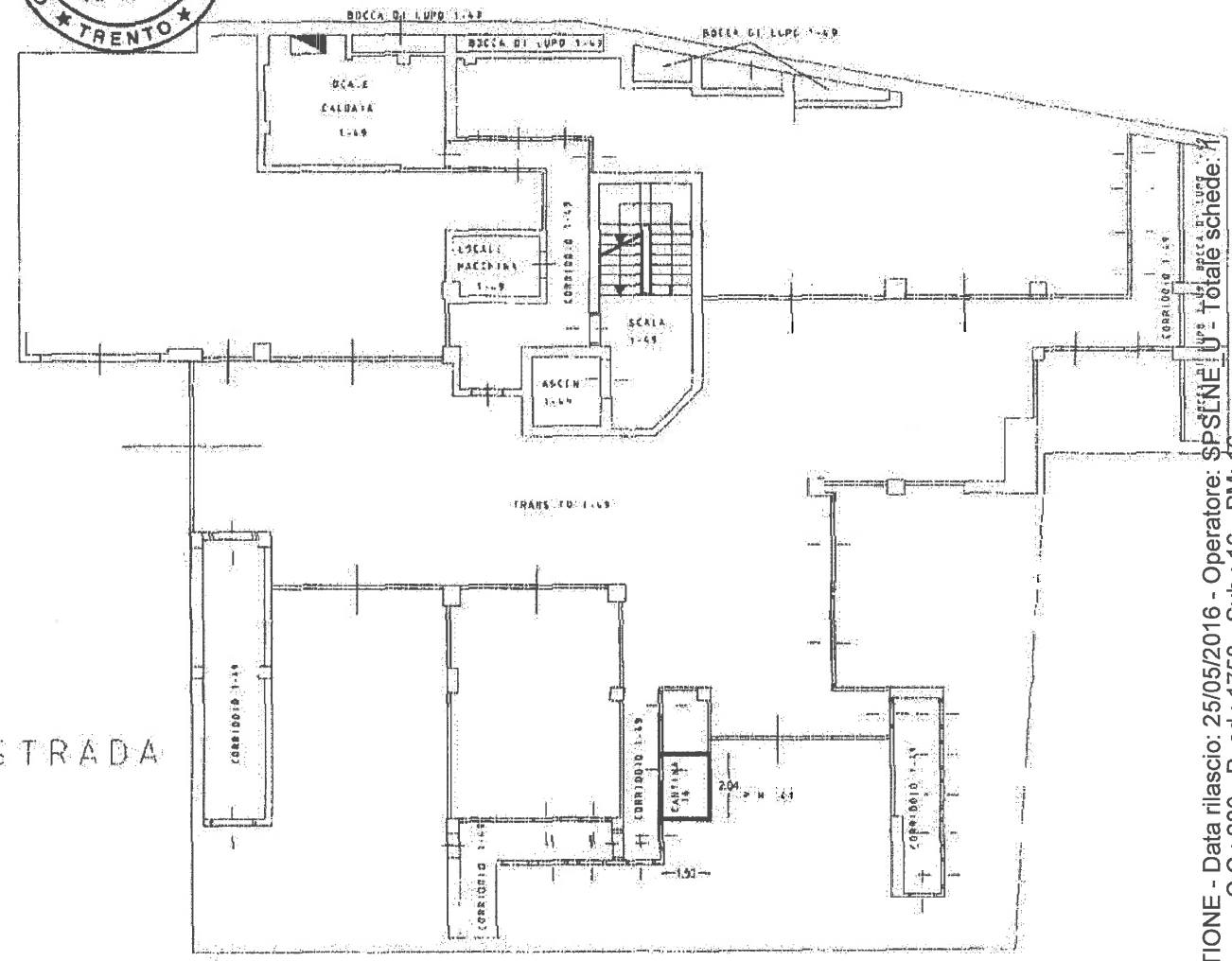

PIANO TERZO
H ml 2,40

(*) Indicare le principali misure esterne



Ufficio del Catasto di TIONE - Data rilascio: 25/05/2016 - Operatore: SPŠNE U - Totale schede: 4
C.C.: 280 - P. ed.: 1758 - Sub.: 16 - PM: 16
Prot. 6403.001.1997 - Data pres.: 10-10-1997 - Formato: A3 (297 x 420) - Fatt. scala: 1:1



REGIONE AUTONOMA TRENINO-ALTO ADIGE
(D.P.R. 31 luglio 1978, n.569)

NUOVO CATASTO EDILIZIO URBANO
(R. Decreto Legge 13 aprile 1939, n. 652)



Mod. Am (G.E.U.)
N. d'ord. 1
N. fogli 1

Planimetria (*) dell'immobile situato nel Comune di PINZOLO Via CIMA TOSA N. 5
allegata alla dichiarazione presentata all'Ufficio catasto di TRENTO Ufficio tavolare di TIGNE DI TRENTO
C.C. PINZOLO F.M. 43 P.Ed. 1758 Sub. 41 P.T. 1885 P.M. 41

Rilievo (*) in conformita' allo stato reale
Compilato dal GIOM PAOLO FRANZONI
Iscritto all'Albo DFI GEOMETRI della Prov. di TRENTO
Data 26 agosto 1996 Timbro e firma

SPAZIO RISERVATO ALL'UFFICIO CATASTO
Subalterni controllati in data
Il Tecnico Catastale
Mod. 97 n. 70007/96 P.C. imp. Cat. Cl.

FSTRATTO MAPPA SCALA 1:1000
F.M. 43 - LOC. MADONNA DI CAMPIGLIO

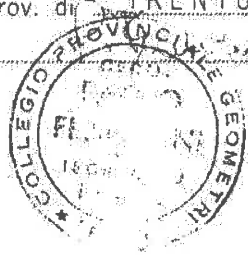

26 SET 1996

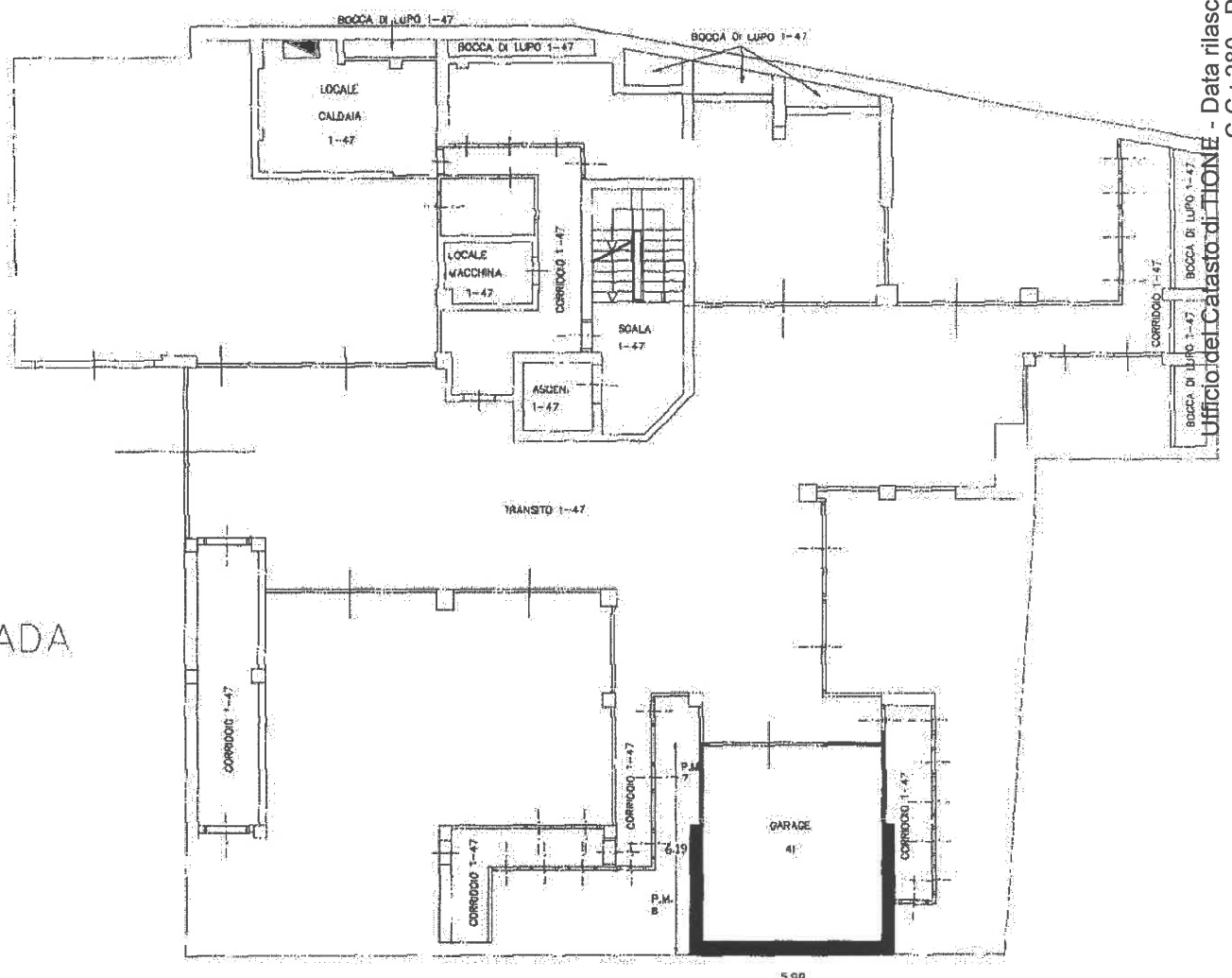
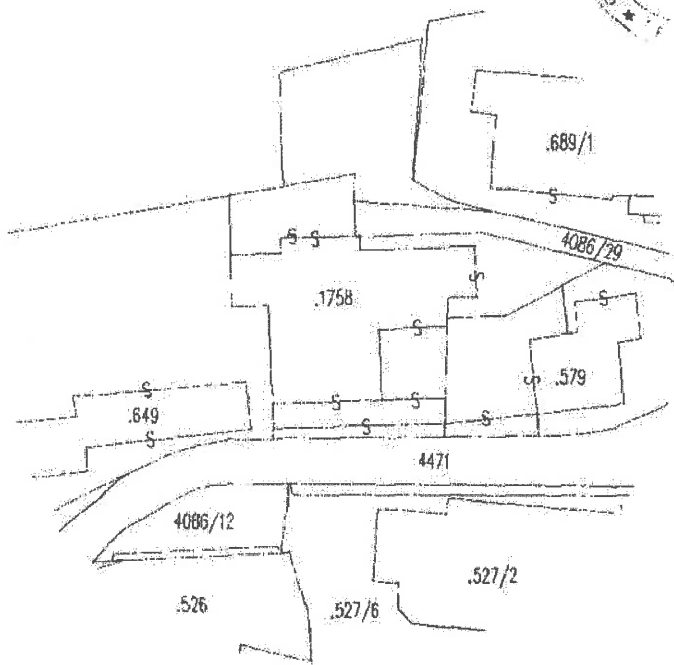

PIANO
SECONDO SOTTOSTRADA
H ml. 2,50

(*) Indicare le principali misure esterne



Prot. F00007.001.1996 - Data rilascio: 25/05/2016 - Operatore: SPISLNE_U - Totale schede: 1
 Ufficio del Catasto di TIGNE - C.C.: 280 - P. ed.: 1758 - Sub.: 41 - P.M.: 41
 Data pres.: 25-09-1996 - Formato: A3 (297 x 420) - Fatt. scala: 1:1