

---

**DICHIARAZIONE DI CONFORMITA' DELL'IMPIANTO ALLA REGOLA DELL'ARTE**  
(art. 7 del D.M. n. 37 del 22 gennaio 2008)

---

Il sottoscritto Bonagura Andrea legale rappresentante dell'impresa DELTA TI S.r.l. operante nel settore INSTALLAZIONE IMPIANTI DI CONDIZIONAMENTO con sede in via Guido Rossa 26 comune BUCCINASCO (prov. MI) tel. 02.4070.9310 fax 02.4210.8501 e-mail info@deltatisrl.it partita IVA e codice Fiscale 05205830960

- iscritta nel registro delle imprese (D.P.R. 7 dicembre 1995, n. 581) della C.C.I.A.A. di MILANO al n. 05205830960 sezione ordinaria del 21/03/2006

- esecutrice dell'impianto (descrizione schematica): Posa tubazioni di rame per predisposizione impianto di condizionamento e successivo collegamento delle unità interne ed esterne.

inteso come:

nuovo impianto       trasformazione       ampliamento       manutenzione straordinaria

commissionato da FUTURO REMOTO S.r.l., installato nei locali siti nel comune di MILANO (prov. MI) in Via dei Fontanili n. 26 scala \_\_\_\_\_ piano \_\_\_\_\_ interno \_\_\_\_\_ di proprietà di

FUTURO REMOTO S.r.l. in edificio adibito ad uso:       industriale       civile     

commercio       altri usi;

**DICHIARA**

sotto la propria personale responsabilità, che l'impianto è stato realizzato in modo conforme alla regola dell'arte, secondo quanto previsto dall'art. 6 del D.M. n. 37/2008, tenuto conto delle condizioni di esercizio e degli usi a cui è destinato l'edificio, avendo in particolare :

- seguito la normativa tecnica applicabile all'impiego (3) - UNI 378-3/4 - UNI 378-4 - UNI 10339;
- installato componenti e materiali costruiti a regola d'arte e adatti al luogo di installazione (artt. 5 e 6 del D.M. n. 37/2008);
- controllato l'impianto ai fini della sicurezza e della funzionalità con esito positivo, avendo eseguito le verifiche richieste dalle norme e dalle disposizioni di legge.

**Allegati obbligatori :**

- relazione con tipologie dei materiali utilizzati (5);
- schema di impianto realizzato (6);
- riferimento a dichiarazioni di conformità precedenti o parziali, già esistenti (7);
- copia del certificato di riconoscimento dei requisiti tecnico-professionali.

Allegati facoltativi (8):

---

---

**DECLINA**

ogni responsabilità per sinistri a persone o a cose derivanti da manomissione dell'impianto da parte di terzi ovvero da carenze di manutenzione o riparazione.

BOCCINASCIO, li 23/02/2008

**IL RESPONSABILE TECNICO**

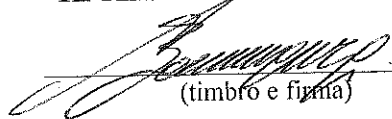
  
(timbro e firma)

**IL DICHIARANTE**

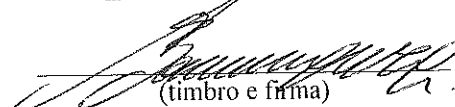
  
(timbro e firma)

**DELTA TI** S.R.L.  
Sede Legate Via A. Valè 19 - 20082 NOVIGLIO (M I)  
CCIAA Milano Reg. Impr., Cod. Fisc. e P. Iva 05205830960  
Tel. 02.4070.9310/1 - Fax. 02.4210.8601  
www.deltatist.it - info@deltatist.it

# SCHEMA IMPIANTO E MATERIALI UTILIZZATI



UNITA' INTERNA TIPO 'SPLIT'



LINEA TUBI FRIGORIFERI IN CONTROSOFFITTO  
composta da:

- Tubo rame coibentato Breeze Cu-DHP ACRLWC  
Dia 3/8" spessore 0,81mm
- Tubo rame coibentato Breeze Cu-DHP ACRLWC  
Dia 1/4" spessore 0,81mm

VERSO UNITA' ESTERNA SUL TETTO

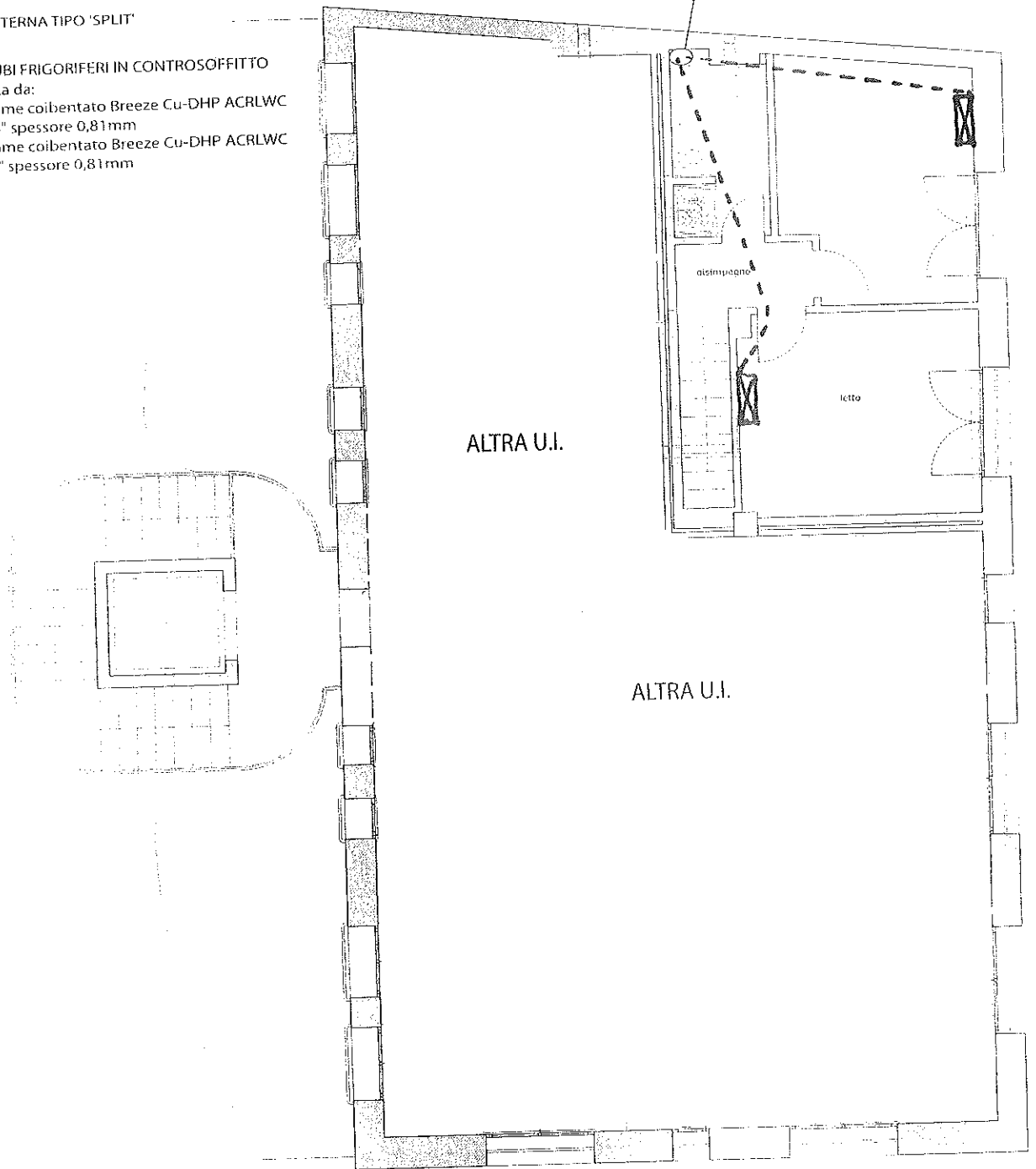

PIANTA PIANO SOTTOTETTO - stato di progetto

