

**Agenzia del Territorio
CATASTO FABBRICATI
Ufficio Provinciale di
Milano**

Dichiarazione protocollo n. MI0099101 del 09/02/2009

Planimetria di u.i.u. in Comune di Milano

Via Dei Fontanili

civ. 26

Identificativi Catastali:

Sezione:

Foglio: 550

Particella: 437

Subalterno: 704

Compilata da:

Paoli Antonella

Iscritto all'albo:

Geometri

Prov. Milano

N. 8098

Scheda n. 2

Scala 1:200

PIANO PRIMO

H= 2,80m

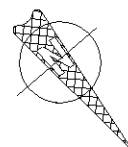

Catasto dei Fabbricati - Situazione al 10/02/2016 - Comune di MILANO (F205) - < Foglio: 550 - Particella: 437 - Subalterno: 704 >
VIA DEI FONTANILI n. 26 piano: T-1-2-3-4-5;

10 metri

Ultima planimetria in atti

**Agenzia del Territorio
CATASTO FABBRICATI
Ufficio Provinciale di
Milano**

Dichiarazione protocollo n. MI0099101 del 09/02/2009

Planimetria di u.i.u. in Comune di Milano

Via Dei Fontanili

civ. 26

Identificativi Catastali:

Sezione:

Foglio: 550

Particella: 437

Subalterno: 704

Compilata da:

Paoli Antonella

Iscritto all'albo:

Geometri

Prov. Milano

N. 8098

Scheda n. 3

Scala 1:200

PIANO SECONDO

H= 2,80m

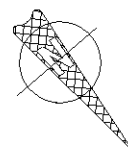
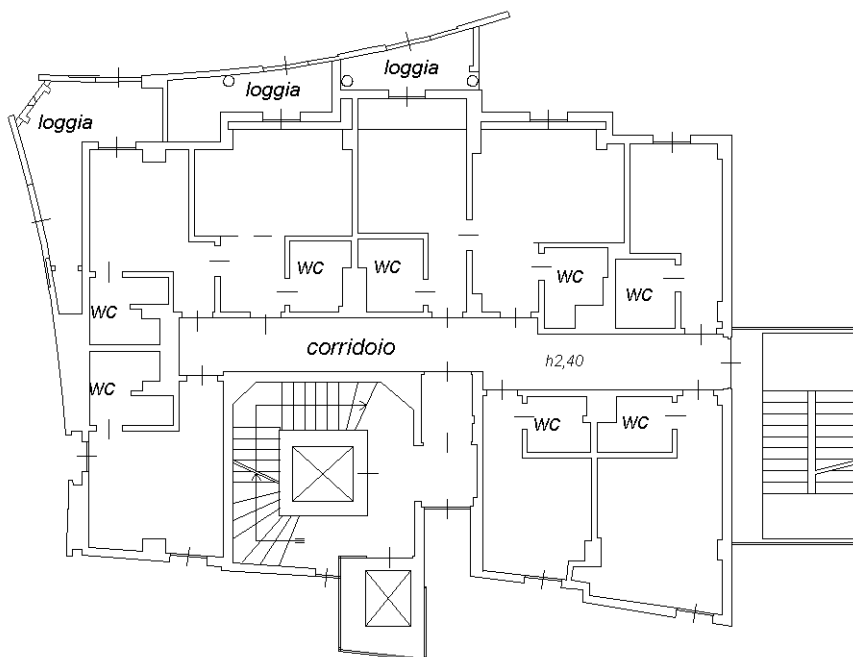

Catasto dei Fabbricati - Situazione al 10/02/2016 - Comune di MILANO (F205) - < Foglio: 550 - Particella: 437 - Subalterno: 704 >
VIA DEI FONTANILI n. 26 piano: T-1-2-3-4-5;

10 metri

Ultima planimetria in atti

**Agenzia del Territorio
CATASTO FABBRICATI
Ufficio Provinciale di
Milano**

Dichiarazione protocollo n. MI0099101 del 09/02/2009

Planimetria di u.i.u. in Comune di Milano

Via Dei Fontanili

civ. 26

Identificativi Catastali:

Sezione:

Foglio: 550

Particella: 437

Subalterno: 704

Compilata da:
Paoli Antonella

Iscritto all'albo:
Geometri

Prov. Milano

N. 8098

Scheda n. 4

Scala 1:200

PIANO TERZO

H= 2,80m

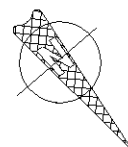
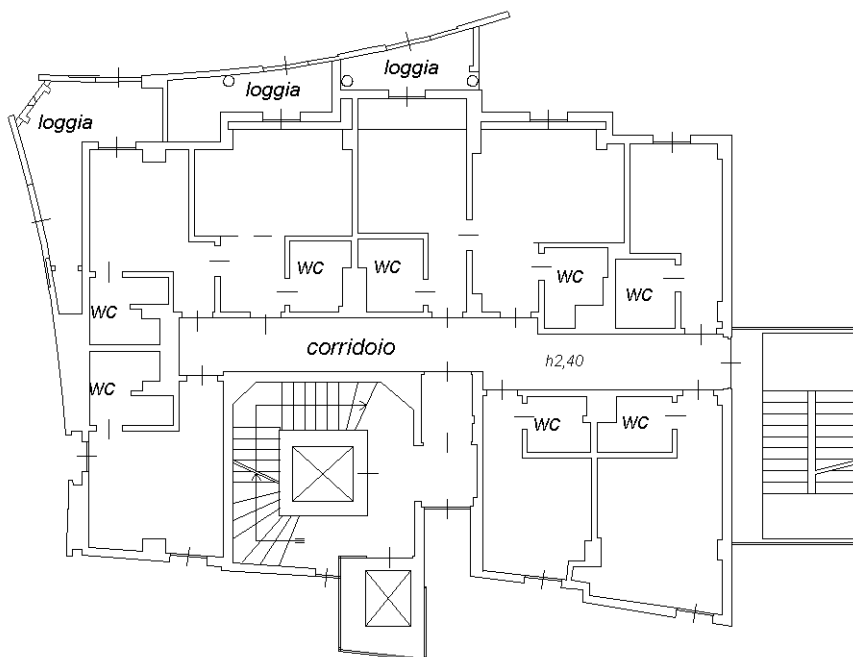

Catasto dei Fabbricati - Situazione al 10/02/2016 - Comune di MILANO (F205) - < Foglio: 550 - Particella: 437 - Subalterno: 704 >
VIA DEI FONTANILI n. 26 piano: T-1-2-3-4-5;

10 metri

Ultima planimetria in atti

**Agenzia del Territorio
CATASTO FABBRICATI
Ufficio Provinciale di
Milano**

Dichiarazione protocollo n. MI0099101 del 09/02/2009

Planimetria di u.i.u. in Comune di Milano

Via Dei Fontanili

civ. 26

Identificativi Catastali:

Sezione:

Foglio: 550

Particella: 437

Subalterno: 704

Compilata da:

Paoli Antonella

Iscritto all'albo:

Geometri

Prov. Milano

N. 8098

Scheda n. 5

Scala 1:200

PIANO QUARTO

H= 2,80m

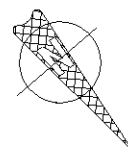
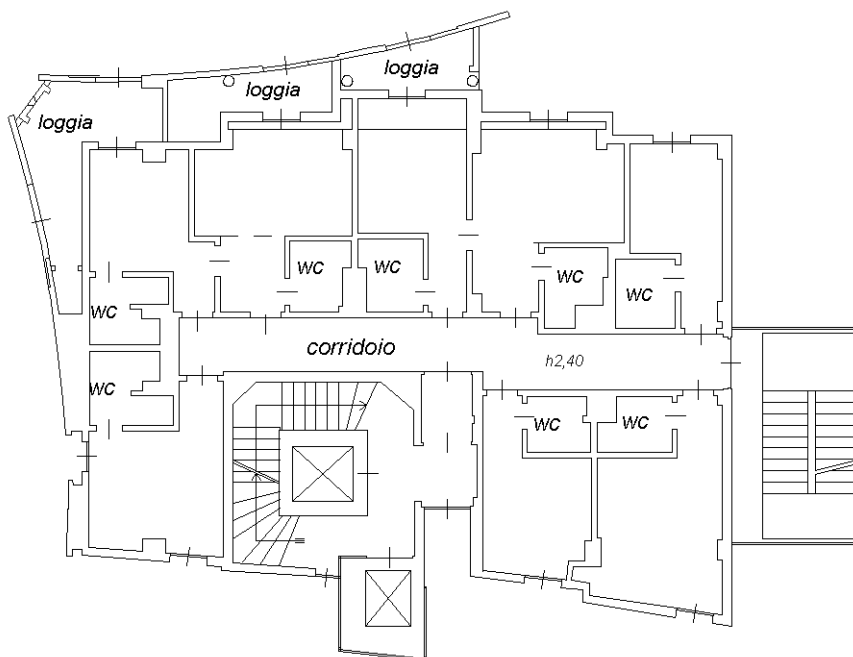

Catasto dei Fabbricati - Situazione al 10/02/2016 - Comune di MILANO (F205) - < Foglio: 550 - Particella: 437 - Subalterno: 704 >
VIA DEI FONTANILI n. 26 piano: T-1-2-3-4-5;

10 metri

Ultima planimetria in atti

**Agenzia del Territorio
CATASTO FABBRICATI
Ufficio Provinciale di
Milano**

Dichiarazione protocollo n. MI0099101 del 09/02/2009

Planimetria di u.i.u. in Comune di Milano

Via Dei Fontanili

civ. 26

Identificativi Catastali:

Sezione:

Foglio: 550

Particella: 437

Subalterno: 704

Compilata da:

Paoli Antonella

Iscritto all'albo:

Geometri

Prov. Milano

N. 8098

Scheda n. 6

Scala 1:200

PIANO QUINTO

H= 2,80m

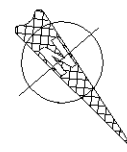
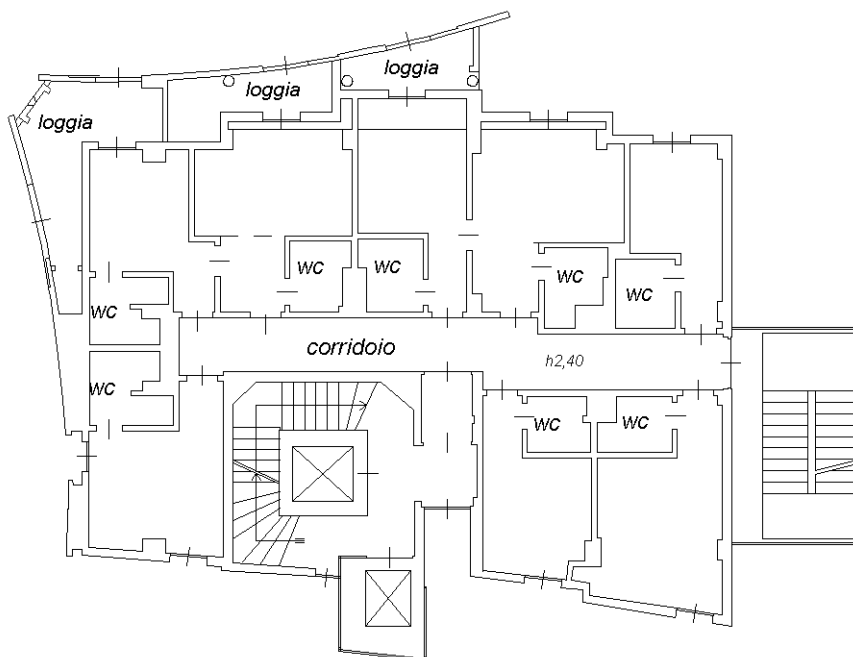

Catasto dei Fabbricati - Situazione al 10/02/2016 - Comune di MILANO (F205) - < Foglio: 550 - Particella: 437 - Subalterno: 704 >
VIA DEI FONTANILI n. 26 piano: T-1-2-3-4-5;

10 metri

Ultima planimetria in atti

**Agenzia del Territorio
CATASTO FABBRICATI
Ufficio Provinciale di
Milano**

Dichiarazione protocollo n. MI0099101 del 09/02/2009

Planimetria di u.i.u. in Comune di Milano

Via Dei Fontanili

civ. 26

Identificativi Catastali:

Sezione:

Foglio: 550

Particella: 437

Subalterno: 704

Compilata da:

Paoli Antonella

Iscritto all'albo:

Geometri

Prov. Milano

N. 8098

Scheda n. 7

Scala 1:200

PIANO SESTO

H= 2,80m

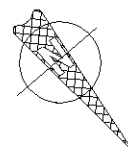
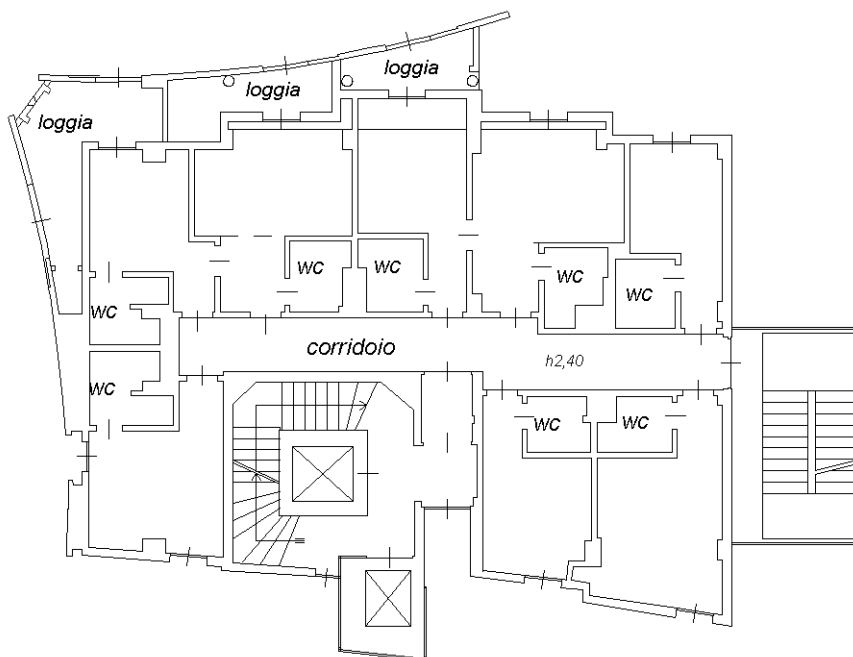

Catasto dei Fabbricati - Situazione al 10/02/2016 - Comune di MILANO (F205) - < Foglio: 550 - Particella: 437 - Subalterno: 704 >
VIA DEI FONTANILI n. 26 piano: T-1-2-3-4-5;

10 metri

Ultima planimetria in atti

**Agenzia del Territorio
CATASTO FABBRICATI
Ufficio Provinciale di
Milano**

Dichiarazione protocollo n. MI0099101 del 09/02/2009

Planimetria di u.i.u. in Comune di Milano

Via Dei Fontanili

civ. 26

Identificativi Catastali:

Sezione:
Foglio: 550
Particella: 437
Subalterno: 704

Compilata da:
Paoli Antonella
Iscritto all'albo:
Geometri

Prov. Milano

N. 8098

Scheda n. 8

Scala 1:200

PIANO SETTIMO

H= 2,80m

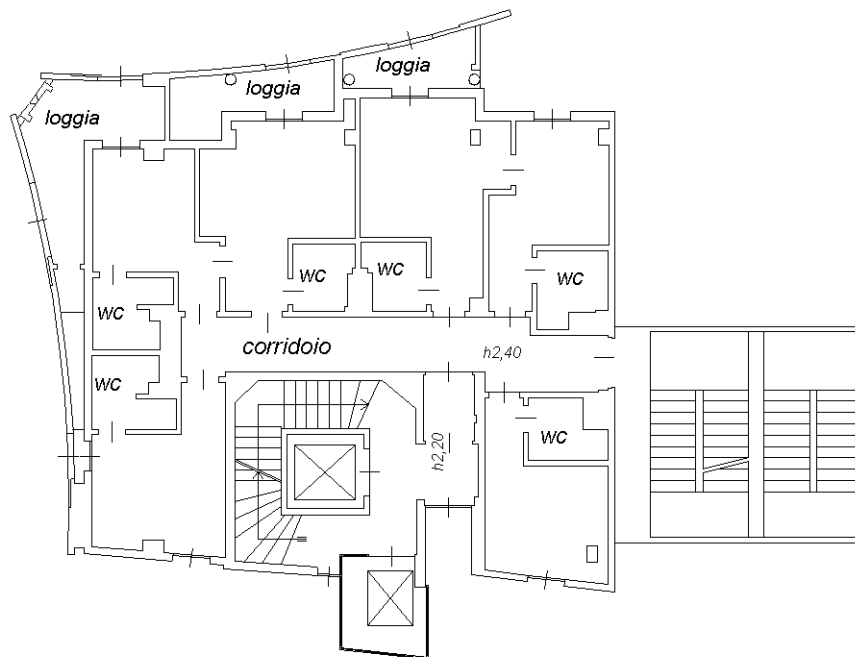

Catasto dei Fabbricati - Situazione al 10/02/2016 - Comune di MILANO (F205) - < Foglio: 550 - Particella: 437 - Subalterno: 704 >
VIA DEI FONTANILI n. 26 piano: T-1-2-3-4-5;

10 metri

Ultima planimetria in atti

**Agenzia del Territorio
CATASTO FABBRICATI
Ufficio Provinciale di
Milano**

Dichiarazione protocollo n. MI0099101 del 09/02/2009

Planimetria di u.i.u. in Comune di Milano

Via Dei Fontanili

civ. 26

Identificativi Catastali:

Sezione:

Foglio: 550

Particella: 437

Subalterno: 704

Compilata da:
Paoli Antonella

Iscritto all'albo:
Geometri

Prov. Milano

N. 8098

Scheda n. 9

Scala 1:200

PIANO OTTAVO

H= 2,80m

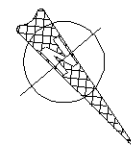
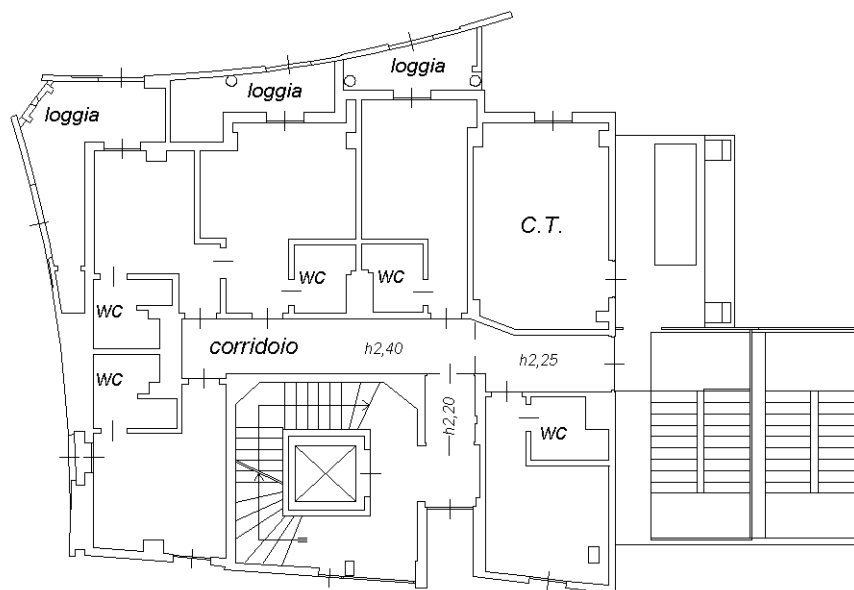

Catasto dei Fabbricati - Situazione al 10/02/2016 - Comune di MILANO (F205) - < Foglio: 550 - Particella: 437 - Subalterno: 704 >
VIA DEI FONTANILI n. 26 piano: T-1-2-3-4-5;

10 metri

Ultima planimetria in atti

**Agenzia del Territorio
CATASTO FABBRICATI
Ufficio Provinciale di
Milano**

Dichiarazione protocollo n. MI0099101 del 09/02/2009

Planimetria di u.i.u. in Comune di Milano

Via Dei Fontanili

civ. 26

Identificativi Catastali:

Sezione:

Foglio: 550

Particella: 437

Subalterno: 704

Compilata da:

Paoli Antonella

Iscritto all'albo:

Geometri

Prov. Milano

N. 8098

Scheda n. 10

Scala 1:200

PIANO NONO

sottotetto

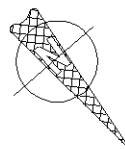
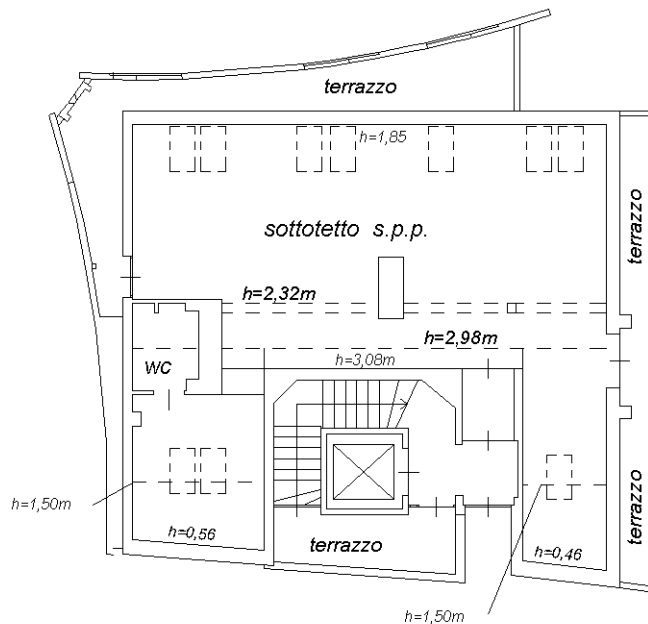

Catasto dei Fabbricati - Situazione al 10/02/2016 - Comune di MILANO (F205) - < Foglio: 550 - Particella: 437 - Subalterno: 704 >
VIA DEI FONTANILI n. 26 piano: T-1-2-3-4-5;

10 metri

Ultima planimetria in atti

**Agenzia del Territorio
CATASTO FABBRICATI
Ufficio Provinciale di
Milano**

Dichiarazione protocollo n. MI0099101 del 09/02/2009

Planimetria di u.i.u. in Comune di Milano

Via Dei Fontanili

civ. 26

Identificativi Catastali:

Sezione:

Foglio: 550

Particella: 437

Subalterno: 704

Compilata da:
Paoli Antonella

Iscritto all'albo:
Geometri

Prov. Milano

N. 8098

Scheda n. 11

Scala 1:200

PIANO PRIMO INTERRATO

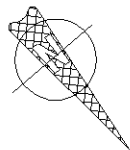
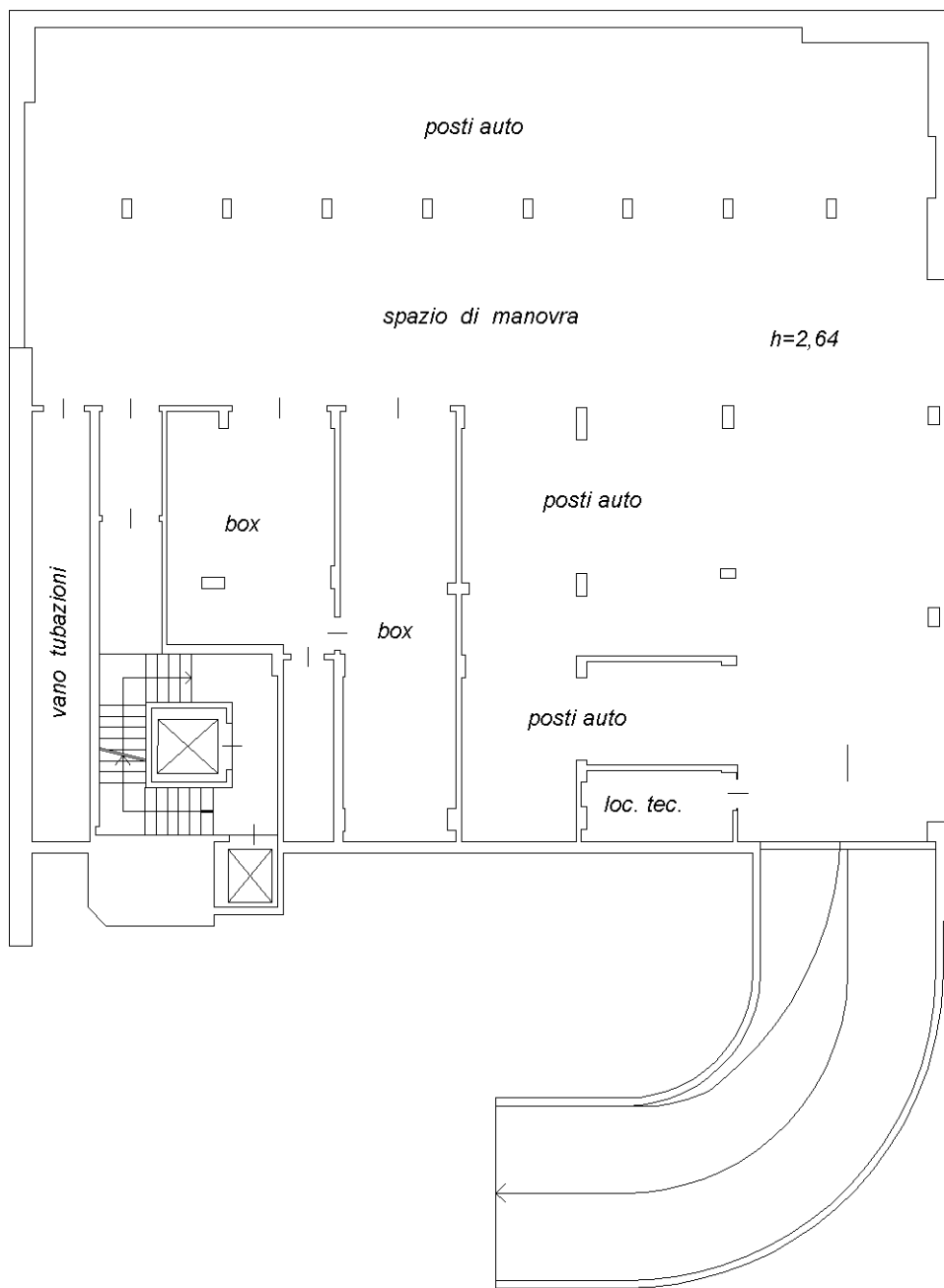

Catasto dei Fabbricati - Situazione al 10/02/2016 - Comune di MILANO (F205) - < Foglio: 550 - Particella: 437 - Subalterno: 704 >
VIA DEI FONTANILI n. 26 piano: T-1-2-3-4-5;

10 metri

Ultima planimetria in atti