

TRIBUNALE DI NAPOLI  
V SEZIONE CIVILE ESPROPRIAZIONI

PROCEDURA N°792/2005  
PROMOSSA DA SAN PAOLO IMI s.p.a. c/ S.n.c. Vinicola Tiberio +5  
G.E. Dr. PETRUZZIELLO

LOTTO N.2

VIA I VICO LE BOFFE  
ANACAPRI (NA)

RILIEVO DELLO STATO DI FATTO  
PIANTA PIANO SEMINTERRATO

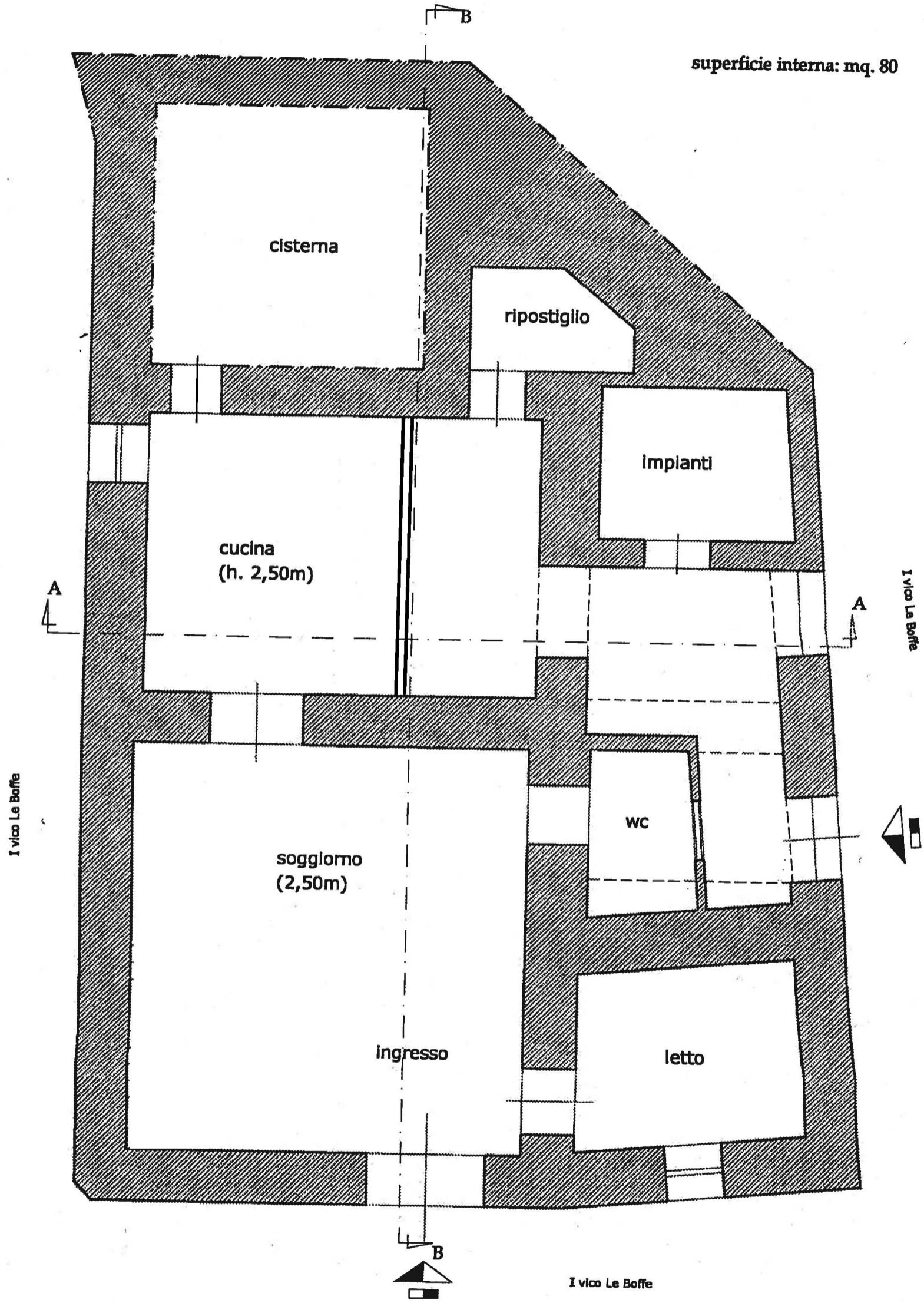

superficie interna: mq. 80

PIANTA SEMINTERRATO SCALA 1:50

416