

**TRIBUNALE DI UDINE  
SEZIONE CIVILE  
CANCELLERIA FALLIMENTI**

**FALLIMENTO N. 80/2016  
VIDONI S.P.A.**

**APPARTAMENTI  
VIA VITTORIO VENETO  
DOCUMENTAZIONE ALLEGATA**

- Estratto di mappa catastale
- Visure catastali
- Planimetrie catastali
- Visure Servizio Pubblicità Immobiliare
- Atto notarile provenienza
- Comunicazione locazioni
- Zonizzazione P.R.G.C. e N.T.A.
- Certificato di Destinazione Urbanistica
- Certificato di commerciabilità
- Pratiche edilizie
- Prospetto calcolo valore di trasformazione
- Elaborati fotografici immobili

Studio Tecnico

Geometra **Dania DRUSIN**

Via Roma, 58 – 33048 SAN GIOVANNI AL NATISONE (UD)

Tel. 0432/743222 – Fax 0432/936719

E-mail: [danialdrusin@libero.it](mailto:danialdrusin@libero.it)



Comune: UDINE  
Foglio: 39  
Richiedente: DANIA DRUSIN

Scala originale: 1:1000  
Dimensione cornice: 267.000 x 189.000 metri

30-Giu-2017 11:18:38  
Prot. n. UD0081350/2017





Direzione Provinciale di Udine  
Ufficio Provinciale - Territorio  
Servizi Catastali

## Visura storica per immobile

Situazione degli atti informatizzati dall'impianto meccanografico al 30/06/2017

Data: 30/06/2017 - Ora: 11.21.55 Fine  
Visura n.: UD0081355 Pag: 1

Dati della richiesta	Comune di UDINE ( Codice: L483) Provincia di UDINE
Catasto Terreni	Foglio: 39 Particella: 168

### Area di enti urbani e promiscui dall'impianto meccanografico

N.	DATI IDENTIFICATIVI				DATI CLASSAMENTO				DATI DERIVANTI DA
	Foglio	Particella	Sub	Porz	Qualità Classe	Superficie(m²) ha are ca	Deduz	Reddito Dominicale Agrario	
1	39	168		.	ENTE URBANO	03 40			Impianto meccanografico del 20/10/1977
Notifica						Partita	1		

Unità immobiliari n. 1

Ricevuta n. 28693

Tributi erariali: Euro 1,00

Visura ordinaria

Richiedente: **DANIA DRUSIN**

\* Codice Fiscale Validato in Anagrafe Tributaria

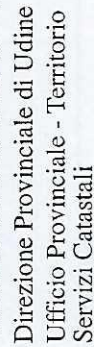

Data: 30/06/2017 - Ora: 11.39.35 Segue

Visura n.: UD0081399 Pag: 1

# Visura storica per immobile

Situazione degli atti informatizzati dall'impianto meccanografico al 30/06/2017

Dati della richiesta	Comune di UDINE ( Codice: L483) Provincia di UDINE Foglio: 39 Particella: 168 Sub.: 6 Dati relativi all'immobile selezionato
Catasto Fabbricati	

1	VIDONI S.P.A. con sede in TAVAGNACCO	02115470300*	(1) Proprieta' per 1/1
---	--------------------------------------	--------------	------------------------

## Unità immobiliare dal 09/11/2015

N.	DATI IDENTIFICATIVI				DATI DI CLASSAMENTO						DATI DERIVANTI DA	
	Sezione Urbana	Foglio	Particella	Sub	Zona Cens.	Micro Zona	Categoria	Classe	Consistenza	Superficie Catastale		Rendita
1		39	168	6	1		A/3	3	7 vani	Totale: 141 m <sup>2</sup> Totale escluse aree scoperte** : 138 m <sup>2</sup>	Euro 578,43	Variazione del 09/11/2015 - Inserimento in visura dei dati di superficie.
Indirizzo		VIA VITTORIO VENETO n. 6 piano: 3 interno: C;										
Notifica						Partita		1016519		Mod.58		-
Annotazioni		scheda 20859/86										

**Situazione dell'unità immobiliare dal 01/01/1994**

N.	DATI IDENTIFICATIVI				DATI DI CLASSAMENTO							DATI DERIVANTI DA
	Sezione	Foglio	Particella	Sub	Zona Cens.	Micro Zona	Categoria	Classe	Consistenza	Superficie Catastale	Rendita	
1	Urbana	39	168	6	1		A/3	3	7 vani		Euro 578,43 L. 1.120.000	VARIAZIONE del 01/01/1994 VARIAZIONE DEL QUADRO TARIFFARIO
Indirizzo					, VIA VITTORIO VENETO n. 6 piano: 3 interno: C;							
Notifica					Partita			1016519		Mod.58		-
Annotazioni					scheda 20859/86							



Situazione dell'unità immobiliare relativa ad atto del 30/12/1980 (antecedente all'impianto meccanografico)											
N.	DATI IDENTIFICATIVI			DATI DI CLASSAMENTO					DATI DERIVANTI DA		
	Sezione	Foglio	Particella	Sub	Zona	Micro	Categoria	Classe	Consistenza	Superficie Catastale	Rendita
1	Urbana	39	168	6	Cens. 1		A/3	3	6 vani		L. 2.064
DIVERSA DISTRIBUZIONE DEGLI SPAZI INTERNI del 30/12/1986 in atti dal 13/06/1990 TRASFORMAZIONE DI TERRAZZA IN VAR (n. 20859/1986)											
Indirizzo				, VIA VITTORIO VENETO n. 6 piano: 3 interno: C;							
Notifica				Partita				4444		Mod.58	
Annotazioni				da verificare							





Direzione Provinciale di Udine  
Ufficio Provinciale - Territorio  
Servizi Catastali

## Visura storica per immobile

Situazione degli atti informatizzati dall'impianto meccanografico al 30/06/2017

Data: 30/06/2017 - Ora: 11.39.35 Fine

Visura n.: UD0081399 Pag: 3

### Situazione dell'unità immobiliare dall'impianto meccanografico

Struttura del catasto immobiliare con impianto meccanografico												
N.	DATI IDENTIFICATIVI				DATI DI CLASSAMENTO						DATI DERIVANTI DA	
	Sezione	Foglio	Particella	Sub	Zona	Micro	Categoria	Classe	Consistenza	Superficie		Rendita
1	Urbana	39	168	6	Cens. 1	Zona	A/3	3	6 vani	Catastale	L. 2.064	
Impianto meccanografico del 30/06/1987												
Indirizzo				, VIA VITTORIO VENETO n. 6 piano: 2-3;								
Notifica		-		Partita			4444			Mod.58		-

### Situazione degli intestati dal 27/10/2005

N.	DATI ANAGRAFICI		CODICE FISCALE	DIRITTI E ONERI REALI
I	VIDONI S.P.A. con sede in TAVAGNACCO		02115470300	(1) Proprieta' per 1/1
DATI DERIVANTI DA				
ISTRUMENTO (ATTO PUBBLICO) del 27/10/2005 Nota presentata con Modello Unico in atti dal 31/10/2005 Repertorio n.: 165027 Rogante: MENAZZI ALBERTO Sede: UDINE Registrazione: Sede: COMPRAVENDITA (n. 23659.1/2005)				

### Situazione degli intestati dal 24/01/1989

N.	DATI ANAGRAFICI		CODICE FISCALE	DIRITTI E ONERI REALI
1	SOMMARIVA Mariano nato a UDINE il 17/12/1934		SMMMNRN34T17L483X*	(1) Proprietà per 1000/1000 fino al 27/10/2005
DATI DERIVANTI DA				
DENUNZIA (NEI PASSAGGI PER CAUSA DI MORTE) del 24/01/1989 Voltura in atti dal 10/12/1993 Registrazione: UR Volume: 1175 n. 30 del 18/07/1989 (n. 7497.1/1989)				

### Situazione degli intestati dall'impianto meccanografico

N.	DATI ANAGRAFICI	CODICE FISCALE	DIRITTI E ONERI REALI
1	SOMMARIVA Ambrogio nato in AUSTRIA il 22/05/1906	SMMMROG06E22Z102R*	fino al 24/01/1989
DATI DERIVANTI DA			
Impianto meccanografico del 30/06/1987			

Unità immobiliari n. 1

Ricevuta n. 28700

Tributi erariali: Euro 1,00

Visura ordinaria

Richiedente: DANIA DRUSIN

\* Codice Fiscale Validato in Anagrafe Tributaria

\*\* Si intendono escluse le "superfici di balconi, terrazzi e aree scoperte pertinenziali e accessorie, comunicanti o non comunicanti" (cfr. Provvedimento del Direttore dell'Agenzia delle Entrate 29 marzo 2013).





Direzione Provinciale di Udine  
Ufficio Provinciale - Territorio  
Servizi Catastali

## Visura storica per immobile

Situazione degli atti informatizzati dall'impianto meccanografico al 30/06/2017

Data: 30/06/2017 - Ora: 11.40.12 Segue

Visura n.: UD0081400 Pag: 1

Dati della richiesta	Comune di UDINE ( Codice: L483) Provincia di UDINE Foglio: 39 Particella: 168 Sub.: 7
Catasto Fabbricati	Dati relativi all'immobile selezionato

### INTESTATO

1	VIDONI S.P.A. con sede in TAVAGNACCO	02115470300*	(1) Proprieta` per 1/1
---	--------------------------------------	--------------	------------------------

### Unità immobiliare dal 09/11/2015

N.	DATI IDENTIFICATIVI				DATI DI CLASSAMENTO						DATI DERIVANTI DA		
	Sezione Urbana	Foglio	Particella	Sub	Zona Cens.	Micro Zona	Categoria	Classe	Consistenza	Superficie Catastale		Rendita	
1		39	168	7	1		A/4	2	7,5 vani	Totale: 147 m² Totale escluse aree scoperte*: 147 m²	Euro 345,90	Variazione del 09/11/2015 - Inserimento in visura dei dati di superficie.	
Indirizzo				VIA VITTORIO VENETO n. 6 piano: 3;									
Notifica				-	Partita			4444			Mod.58		-

### Situazione dell'unità immobiliare dal 01/01/1994

N.	DATI IDENTIFICATIVI				DATI DI CLASSAMENTO						DATI DERIVANTI DA	
	Sezione	Foglio	Particella	Sub	Zona	Micro	Categoria	Classe	Consistenza	Superficie		Rendita
1	Urbana	39	168	7	Cens. 1	Zona	A/4	2	7,5 vani	Catastale	Euro 345,90 L. 669.750	VARIAZIONE del 01/01/1994 VARIAZIONE DEL QUADRO TARIFFARIO
Indirizzo					, VIA VITTORIO VENETO n. 6 piano: 3;							
Notifica					-				Partita	4444	Mod.58	-





Direzione Provinciale di Udine  
Ufficio Provinciale - Territorio  
Servizi Catastali

## Visura storica per immobile

Situazione degli atti informatizzati dall'impianto meccanografico al 30/06/2017

Data: 30/06/2017 - Ora: 11.40.12 Segue

Visura n.: UD0081400 Pag: 2

### Situazione dell'unità immobiliare dal 01/01/1992

Catastrazione dell'unità immobiliare n. 6 piano: 3;											
N.	DATI IDENTIFICATIVI				DATI DI CLASSAMENTO						DATI DERIVANTI DA
	Sezione	Foglio	Particella	Sub	Zona Cens.	Micro Zona	Categoria	Classe	Consistenza	Superficie Catastale	
1	Urbana	39	168	7	1		A/4	2	7,5 vani		L. 705.000
VARIAZIONE del 01/01/1992 VARIAZIONE DEL QUADRO TARIFFARIO											
Indirizzo , VIA VITTORIO VENETO n. 6 piano: 3;											
Notifica -											
							Partita	4444	Mod.58	-	

### Situazione dell'unità immobiliare dall'impianto meccanografico

N.	DATI IDENTIFICATIVI				DATI DI CLASSAMENTO						DATI DERIVANTI DA		
	Sezione	Foglio	Particella	Sub	Zona Cens.	Micro Zona	Categoria	Classe	Consistenza	Superficie Catastale		Rendita	
1	Urbana	39	168	7	1		A/4	2	7,5 vani		L. 1.320	Impianto meccanografico del 30/06/1987	
Indirizzo , VIA VITTORIO VENETO n. 6 piano: 3;													
Notifica -													
										Partita	4444	Mod.58	-

### Situazione degli intestati dal 27/10/2005

N.	DATI ANAGRAFICI		CODICE FISCALE	DIRITTI E ONERI REALI
1	VIDONI S.P.A. con sede in TAVAGNACCO		02115470300	(1) Proprietà per 1/1
DATI DERIVANTI DA				
ISTRUMENTO (ATTO PUBBLICO) del 27/10/2005 Nota presentata con Modello Unico in atti dal 31/10/2005 Repertorio n.: 165027 Rogante: MENAZZI ALBERTO Sede: UDINE				
Registrazione: Sede: COMPRAVENDITA (n. 23659.1/2005)				

### Situazione degli intestati dal 24/01/1989

N.	DATI ANAGRAFICI	CODICE FISCALE	DIRITTI E ONERI REALI
1	SOMMARIVA Mariano nato a UDINE il 17/12/1934	SMMMRN34T17L483X*	(1) Proprieta` per 1000/1000 fino al 27/10/2005
DATI DERIVANTI DA DENUNZIA (NEI PASSAGGI PER CAUSA DI MORTE) del 24/01/1989 Voltura in atti dal 10/12/1993 Registrazione: UR Volume: 1175 n. 30 del 18/07/1989 (n. 7497.1/1989)			

### Situazione degli intestati dall'impianto meccanografico

DATI ANAGRAFICI				CODICE FISCALE	DIRITTI E ONERI REALI
N.					
1	SOMMARIVA Ambrogio nato in AUSTRIA il 22/05/1906			SMMMRG06E22Z102R*	fino al 24/01/1989
DATI DERIVANTI DA					
			[Impianto meccanografico del 30/06/1987]		

Unità immobiliari n. 1

Ricevuta n. 28700

Tributi erariali: Euro 1,00





Direzione Provinciale di Udine  
Ufficio Provinciale - Territorio  
Servizi Catastali

## Visura storica per immobile

Situazione degli atti informatizzati dall'impianto meccanografico al 30/06/2017

Data: 30/06/2017 - Ora: 11.40.12 Fine

Visura n.: UD0081400 Pag: 3

Visura ordinaria

Richiedente: **DANIA DRUSIN**

\* Codice Fiscale Validato in Anagrafe Tributaria

\*\* Si intendono escluse le "superfici di balconi, terrazzi e aree scoperte pertinenziali e accessorie, comunicanti o non comunicanti" (cfr. Provvedimento del Direttore dell'Agenzia delle Entrate 29 marzo 2013).



MODULARIO  
P. - rig. rend. - 496



MINISTERO DELLE FINANZE

DIREZIONE GENERALE DEL CATASTO E DEI SERVIZI TECNICI ERARIALI

# NUOVO CATASTO EDILIZIO URBANO

(R. DECRETO-LEGGE 13 APRILE 1939, N. 632)

Mod. A (Nuovo Catasto Edilizio Urbano)

Lire  
300

Planimetria dell'immobile situato nel Comune di UDINE Via VITTORIO VENETO

Ditta SOMMARIVA AMBROGIO

Allegata alla dichiarazione presentata all'Ufficio Tecnico Erariale di UDINE

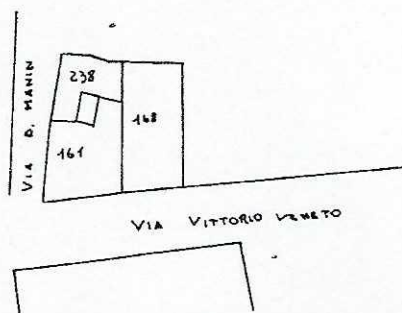
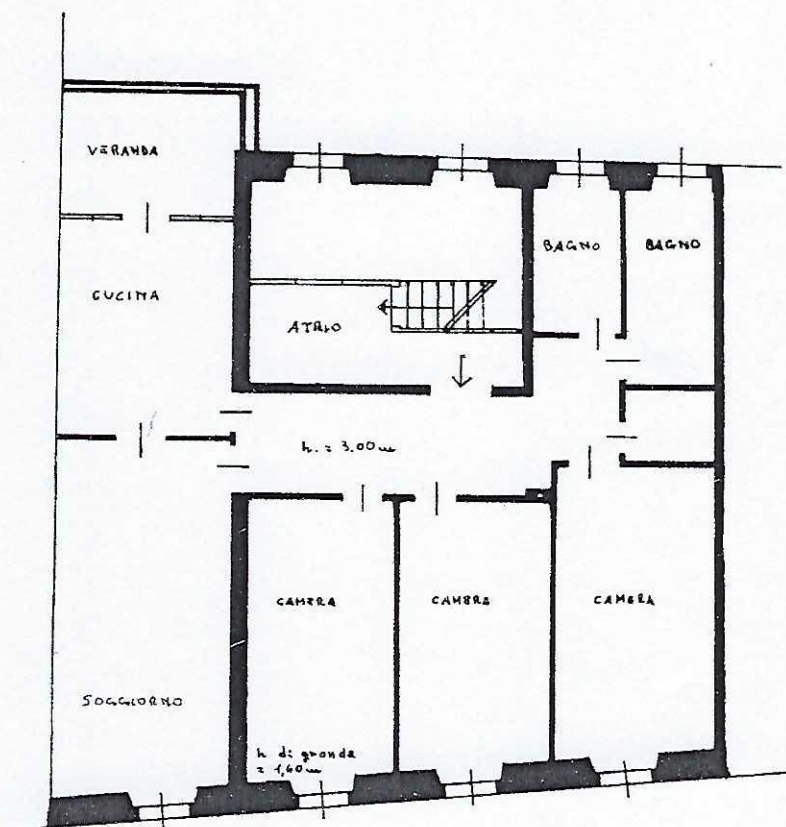

CONV. DI UDINE  
F. 39 Map. 168  
part. 6 sub.

ORIENTAMENTO



SCALA DI 1:400

SPAZIO RISERVATO PER LE ANNOTAZIONI D'UFFICIO

DATA

PROT. N°

20859/86

39/168/6

Compilata dal ARCHITETTO  
(Titolo, nome e cognome del tecnico)

COCCINI ROBERTO

Iscritto all'Albo degli ARCHITETTI  
della Provincia di UDINE

DATA

Firma: Rob. Coccini

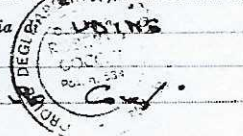

Altra planimetria in atti

Catasto dei Fabbricati - Situazione al 13/07/2017 - Comune di UDINE (L483) - < Foglio: 39 - Particella: 168 - Subalterno: 6 >  
VIA VITTORIO VENETO n. 6 piano: 3 interno: C;





MINISTERO DELLE FINANZE

DIREZIONE GENERALE DEL CATASTO E DEI SERVIZI TECNICI ERARIALI

# ACCERTAMENTO GENERALE DELLA PROPRIETA' IMMOBILIARE URBANA

(R. DECRETO LEGGE 13 APRILE 1939 - XVII N° 652)

Planimetria degli immobili urbani denunciati con la Scheda N° 15167093

Comune Udine

Via Vitt. Veneto 168

Titolo Parte Martina Camilla fu Eugenio et altri

"Seguono espressioni, nomi, paternità del solo primo intestatario"

ACCERTAMENTO GENERALE DELLA PROPRIETA' IMMOBILIARE URBANA

(R.D.L. 13 aprile 1939-XVII, n. 652)

COMUNE

di Udine

Talloncino di riscontro

DELLA

SCHEDA NUMERO

15167093

AVVERTENZA: Il presente talloncino deve essere incollato a cura del dichiarante sulla planimetria (riproducente la unità immobiliare denunciata con la presente scheda) da presentarsi al sensi dell'articolo 7 del R.D.L. 13 aprile 1939-XVII, n. 652.

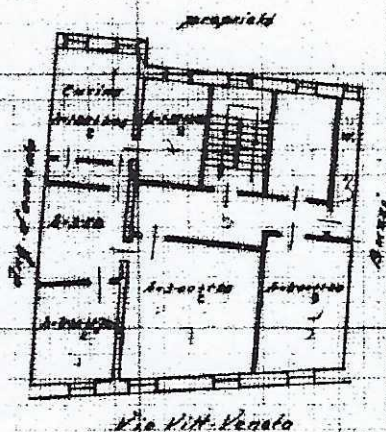

Part. 4444  
F.39 n. 168/7

ORIENTAMENTO



SCALA 1:200

Compilato da

geom. Elia De Luca

(Titolo, nome e cognome del tecnico)

Iscritto all'Albo dei Geometri della Provincia di Udine

Firma Elia De Luca

Data 11 GEN 1939

Ttina planimetria in atti





Prospetto appartamenti da Via Vittorio Veneto



Ingresso condominiale appartamenti

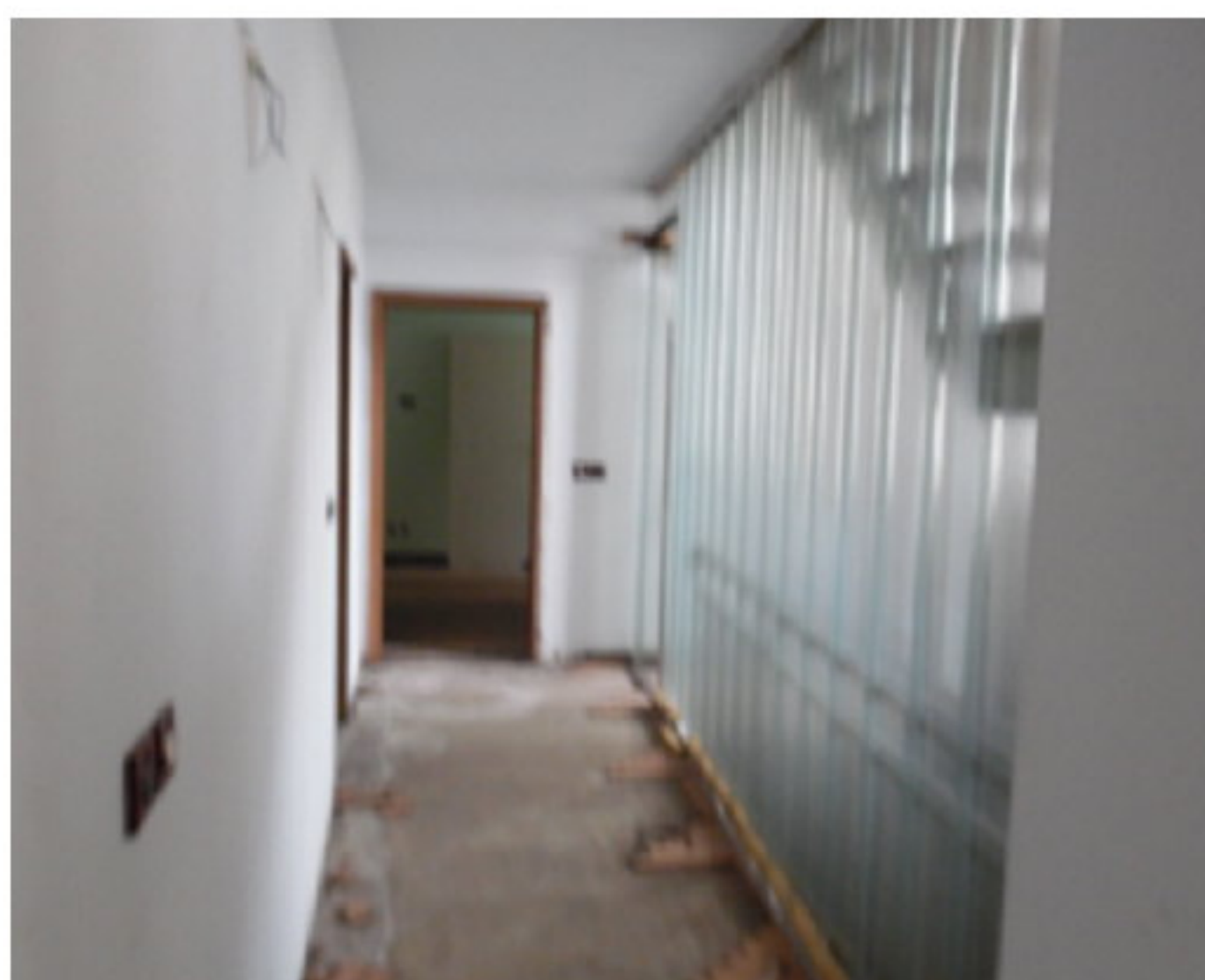

Appartamento sub. 7 - Ingresso / corridoio



Appartamento sub. 7 - Vano interno

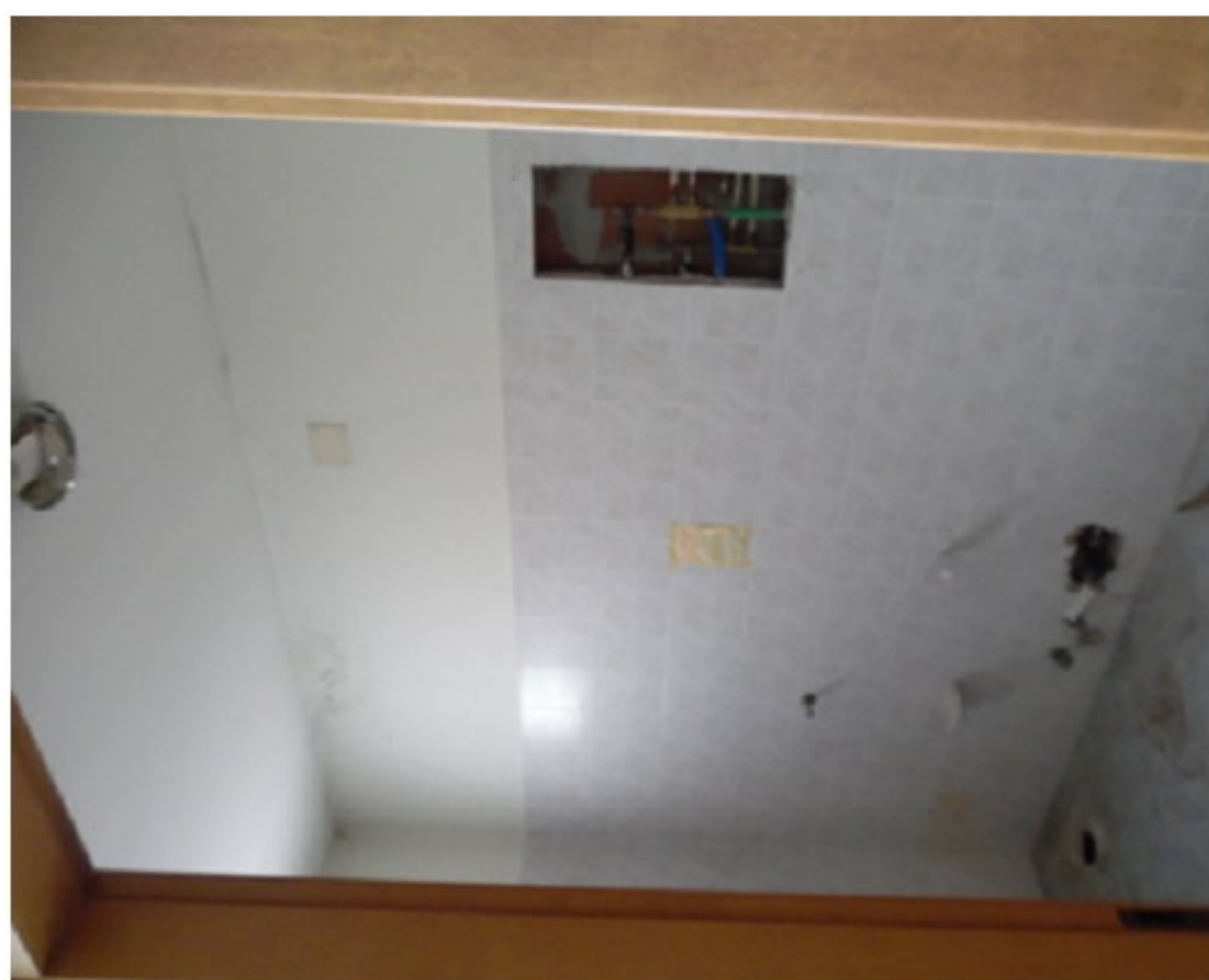

Appartamento sub. 7 - Bagno



Appartamento sub. 7 - Lastrico solare





Appartamento sub. 6 - Ingresso



Appartamento sub. 6 - Corridoio



Appartamento sub. 6 - Vano interno



Appartamento sub. 6 - Vano interno



Appartamento sub. 6 - Lavanderia / Bagno



Appartamento sub. 6 - Veranda



**TRIBUNALE DI UDINE  
SEZIONE CIVILE  
CANCELLERIA FALLIMENTI**

**FALLIMENTO N. 80/2016  
VIDONI S.P.A.**

**AUTORIMESSA  
VIA MANIN  
DOCUMENTAZIONE ALLEGATA**

- Estratto di mappa catastale
- Visure catastali
- Planimetrie catastali
- Visure Servizio Pubblicità Immobiliare
- Atto notarile provenienza
- Comunicazione locazioni
- Zonizzazione P.R.G.C. e N.T.A.
- Certificato di Destinazione Urbanistica
- Certificato di commerciabilità
- Pratiche edilizie
- Documentazione condominio
- Elaborati fotografici immobile

Studio Tecnico

**Geometra Dania DRUSIN**

Via Roma, 58 – 33048 SAN GIOVANNI AL NATISONE (UD)

Tel. 0432/743222 – Fax 0432/936719

E-mail: [danialdrusin@libero.it](mailto:danialdrusin@libero.it)



E=-1.00

1 Particell 206

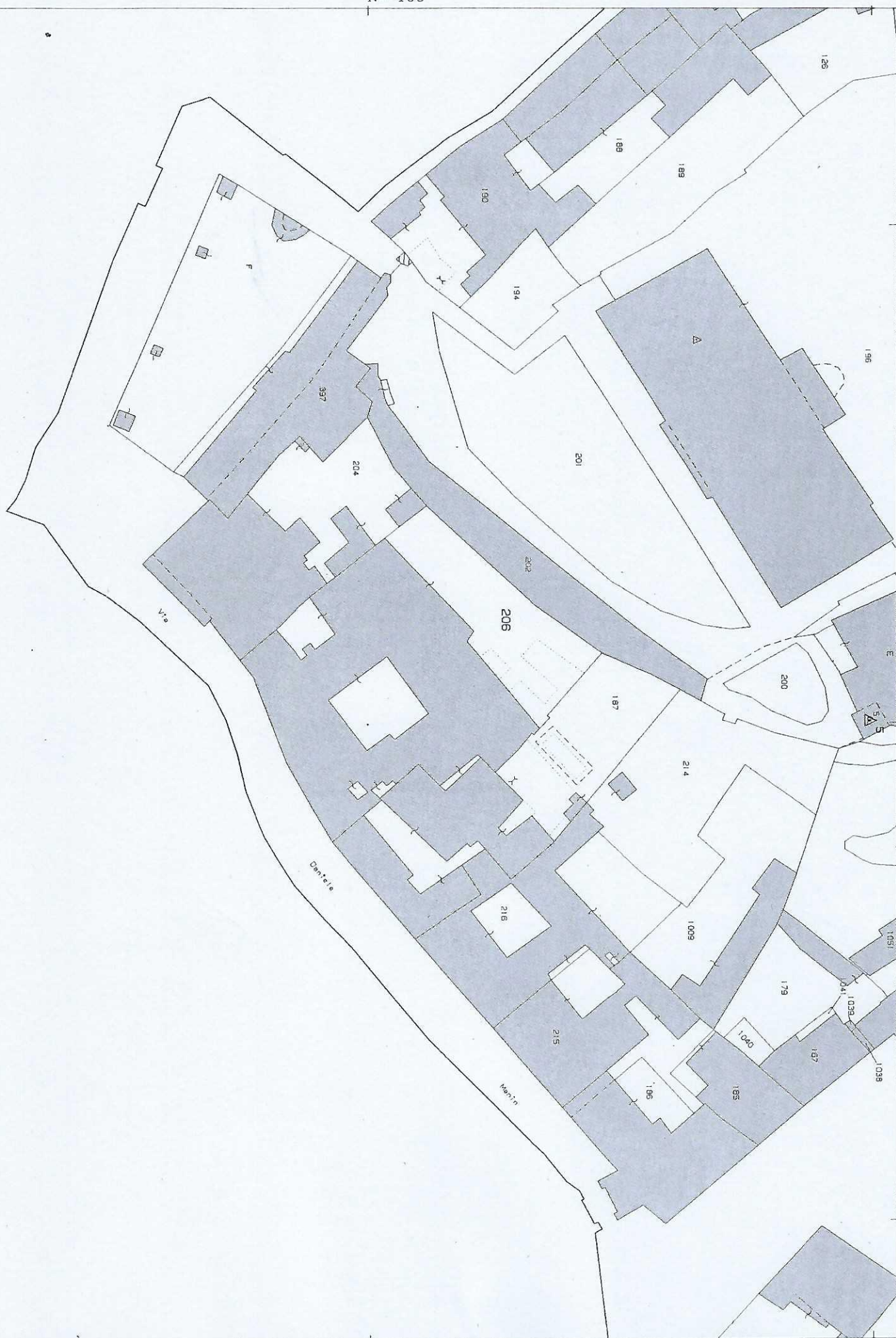



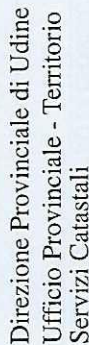

Data: 30/06/2017 - Ora: 11.24.25 Segue  
Visura n.: UD0081369 Pag: 1

# Visura storica per immobile

Situazione degli atti informatizzati dall'impianto meccanografico al 30/06/2017

<b>Dati della richiesta</b>	<b>Comune di UDINE ( Codice: L483)</b> <b>Provincia di UDINE</b> <b>Foglio: 36 Particella: 206 Sub.: 82</b> <b>Dati relativi all'immobile selezionato</b>
<b>Catasto Fabbricati</b>	

## INTESTATO

1	VIDONI S.P.A. con sede in TAVAGNACCO	02115470300*	(1) Proprieta` per 1/1
---	--------------------------------------	--------------	------------------------

## Unità immobiliare dal 09/11/2015

N.	DATI IDENTIFICATIVI				DATI DI CLASSAMENTO						DATI DERIVANTI DA	
	Sezione	Foglio	Particella	Sub	Zona	Micro	Categoria	Classe	Consistenza	Superficie		Rendita
1	Urbana	36	206	82	1	Cens. Zona	C/6	6	14 m²	Totale: 18 m² Catastale	Euro 117,86	Variazione del 09/11/2015 - Inserimento in visura dei dati di superficie.
Indirizzo VIA DANIELE MANIN n. 8 piano: S1;												
Notifica	1268/1999				Partita			1022295		Mod.58		4195

## Situazione dell'unità immobiliare dal 01/01/1994

N.	DATI IDENTIFICATIVI					DATI DI CLASSAMENTO					DATI DERIVANTI DA		
	Sezione	Foglio	Particella	Sub	Zona	Micro	Categoria	Classe	Consistenza	Superficie		Rendita	
1	Urbana	36	206	82	1	Cens. Zona	C/6	6	14 m²		Catastale	Euro 117,86 L. 228.200	VARIAZIONE del 01/01/1994 VARIAZIONE DEL QUADRO TARIFFARIO
Indirizzo , VIA DANIELE MANIN n. 8 piano: S1;													
Notifica		1268/1999		Partita		1022295		Mod.58		4195			

## Situazione dell'unità immobiliare dal 01/01/1992

N.	DATI IDENTIFICATIVI					DATI DI CLASSAMENTO					DATI DERIVANTI DA	
	Sezione	Foglio	Particella	Sub	Zona	Micro	Categoria	Classe	Consistenza	Superficie		Rendita
1	Urbana	36	206	82	Cens. 1	Zona	C/6	6	14 m <sup>2</sup>	Catastale	L. 240.800	VARIAZIONE del 01/01/1992 VARIAZIONE DEL QUADRO TARIFFARIO
Indirizzo: VIA DANIELE MANIN n. 8 piano: 5/I;												





Direzione Provinciale di Udine  
Ufficio Provinciale - Territorio  
Servizi Catastali

Data: 30/06/2017 - Ora: 11.24.25 Segue

Visura n.: UD0081369 Pag: 2

## Visura storica per immobile

Situazione degli atti informatizzati dall'impianto meccanografico al 30/06/2017

Notifica	1268/1999	Partita	1022295	Mod.58	4195
----------	-----------	---------	---------	--------	------

### Situazione dell'unità immobiliare dal 25/02/1989

N.	DATI IDENTIFICATIVI				DATI DI CLASSAMENTO							DATI DERIVANTI DA	
	Sezione	Foglio	Particella	Sub	Zona	Cens.	Micro	Categoria	Classe	Consistenza	Superficie		Rendita
1	Urbana	36	206	82	1		Zona	C/6	6	14 m²	Catastale	L. 340	VARIAZIONE del 25/02/1989 in atti dal 26/05/1999 RA 98/99 CLASS. (n. 5658.5/1989)
Indirizzo				, VIA DANIELE MANIN n. 8 piano: SI;									
Notifica	1268/1999	Partita		1022295		Mod.58		4195					

### Situazione dell'unità immobiliare dal 25/02/1989

N.	DATI IDENTIFICATIVI				DATI DI CLASSAMENTO						DATI DERIVANTI DA		
	Sezione	Foglio	Particella	Sub	Zona	Cens.	Micro	Categoria	Classe	Consistenza		Superficie	Rendita
1	Urbana	36	206	82	1		Zona				Catastale		
VARIAZIONE del 25/02/1989 in atti dal 20/09/1997 RISTRUTTUR FABBR (n. 5658/1989)													
Indirizzo				VIA DANIELE MANIN n. 8 piano: SI;									
Notifica		-		Partita		1004134		Mod.58		4195			

### Situazione degli intestati dal 10/04/2006

N.	DATI ANAGRAFICI	CODICE FISCALE	DIRITTI E ONERI REALI
1	VIDONI S.P.A. con sede in TAVAGNACCO	02115470300	(1) Proprietà per 1/1
DATI DERIVANTI DA			
ISTRUMENTO (ATTO PUBBLICO) del 10/04/2006 protocollo n. UD0116150 Voltura in atti dal 01/06/2006 Repertorio n.: 13836 Rogante: LUCIA PERESSON Sede: UDINE			
Registrazione: UU Sede: UDINE n: 2258 del 18/04/2006 ATTO RICOGNITIVO (n. 8723.1/2006)			

### Situazione degli intestati dal 08/03/2001

N.	DATI ANAGRAFICI		CODICE FISCALE	DIRITTI E ONERI REALI
1	101 SHOPPING DI GIORGIUTTI TIZIANA & RAZZI GHOLAMREZA - S.N.C. con sede in POVOLETO		00032220303	(1) Proprietà per 1/1 fino al 10/04/2006
DATI DERIVANTI DA				
ISTRUMENTO (ATTO PUBBLICO) del 08/03/2001 Trascrizione in atti dal 02/04/2001 Repertorio n.: 67986 Rogante: PICCININI ENRICO Sede: UDINE Registrazione: Sede: MUTAMENTO DI DENOMINAZIONE O RAGIONE SOCIALE (n. 7613.1/2001)				





Direzione Provinciale di Udine  
Ufficio Provinciale - Territorio  
Servizi Catastali

## Visura storica per immobile

Situazione degli atti informatizzati dall'impianto meccanografico al 30/06/2017

Data: 30/06/2017 - Ora: 11.24.25 Segue

Visura n.: UD0081369 Pag: 3

### Situazione degli intestati dal 29/12/1995

N.	DATI ANAGRAFICI	CODICE FISCALE	DIRITTI E ONERI REALI
1	GIORGIUTTI TIZIANA E STEFANO S.N.C. con sede in POVOLETTO	00032220303	(1) Proprieta' per 1/1 fino al 08/03/2001
DATI DERIVANTI DA	ISTRUMENTO (ATTO PUBBLICO) del 29/12/1995 protocollo n. 76724 Voltura in atti dal 07/03/2001 Repertorio n.: 123807 Rogante: NOT. AMODIO. Sede: UDINE Registrazione: UR Sede: UDINE n.: 609 del 17/01/1996 CIV (n. 2321.1/1996)		

### Situazione degli intestati dal 23/03/1993

N.	DATI ANAGRAFICI	CODICE FISCALE	DIRITTI E ONERI REALI
1	SAN CASSIANO INERTI S.R.L. con sede in CORDIGNANO	02342040264	(1) Proprieta' fino al 29/12/1995
DATI DERIVANTI DA	DECRETO (DISPOSIZIONI DELLE AUTORITA') del 23/03/1993 Voltura in atti dal 22/09/1997 Repertorio n.: 1071 Rogante: TRIB UD Registrazione: UR Sede: UDINE n.: 1844 del 01/04/1993 (n. 7178.1/1993)		

### Situazione degli intestati dal 25/02/1989

N.	DATI ANAGRAFICI	CODICE FISCALE	DIRITTI E ONERI REALI
1	ITALDECOS S.P.A. con sede in UDINE	00160310306	(1) Proprieta' fino al 16/11/1987
DATI DERIVANTI DA	VARIAZIONE del 25/02/1989 in atti dal 20/09/1997 Registrazione: RISTRUTTUR FABBR (n. 5658/1989)		

### Situazione degli intestati dal 16/11/1987

N.	DATI ANAGRAFICI	CODICE FISCALE	DIRITTI E ONERI REALI
1	IMMOBILIARE UDINE 2000 S.R.L. PIAZZETTA BELLONI N. 9 con sede in UDINE	01511790303	(1) Proprieta' fino al 23/03/1993
DATI DERIVANTI DA	DELIBERA del 16/11/1987 Voltura in atti dal 22/09/1997 Repertorio n.: 2785 Rogante: GIUDICE DELEGATO Sede: UDINE Registrazione: UR n.: 5149 del 23/11/1987 (n. 2876.1/1989)		

Per ulteriori variazioni richiedere le visure storiche dei seguenti immobili soppressi, originari del precedente:

- foglio 36 particella 206 subalterno 11 \*
- foglio 36 particella 206 subalterno 15 \*
- foglio 36 particella 209 subalterno \*
- foglio 36 particella 302 subalterno \*
- foglio 36 particella 380 subalterno 1 \*
- foglio 36 particella 380 subalterno 2 \*
- foglio 36 particella 380 subalterno 3 \*
- foglio 36 particella 380 subalterno 4 \*
- foglio 36 particella 380 subalterno 5 \*
- foglio 36 particella 380 subalterno 6 \*
- foglio 36 particella 380 subalterno 7 \*
- foglio 36 particella 380 subalterno 8 \*

Unità immobiliari n. 1

Ricevuta n. 28693

Tributi erariali: Euro 1,00





Direzione Provinciale di Udine  
Ufficio Provinciale - Territorio  
Servizi Catastali

## Visura storica per immobile

Data: 30/06/2017 - Ora: 11.24.25 Fine

Visura n.: UD0081369 Pag. 4

Situazione degli atti informatizzati dall'impianto meccanografico al 30/06/2017

Visura ordinaria

Richiedente: **DANIA DRUSIN**

\* Codice Fiscale Validato in Anagrafe Tributaria

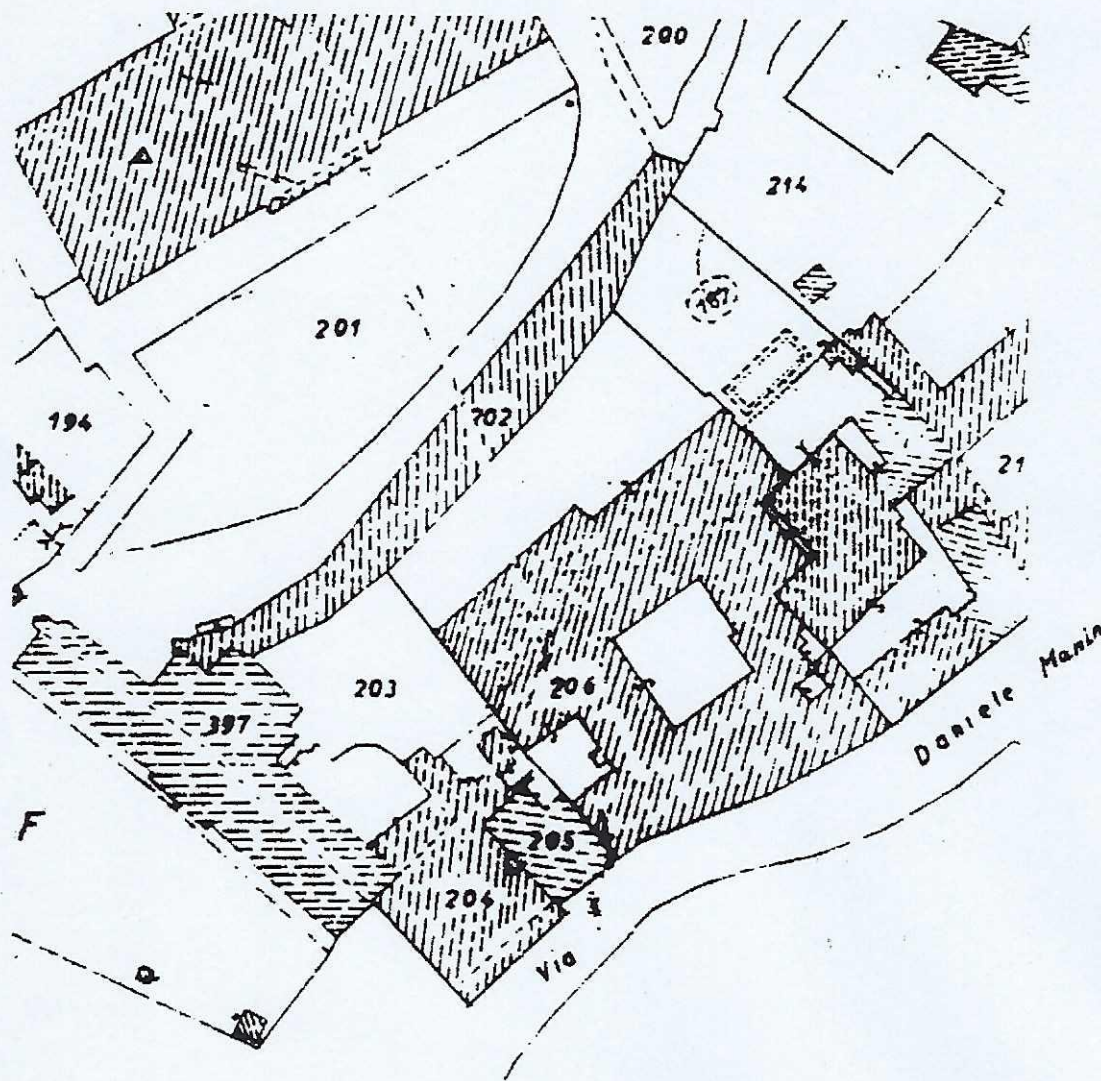

Ufficio Tecnico Erariale di UDINE**ELABORATO PLANIMETRICO**Pag. n. 1, di 1**Ubicazione e riferimenti catastali dell'immobile**Comune UDINEVia/piazza MANINn. 8C.T. Sez. Fgl. 36 Mapp. 206C.E.U. Sez. Fgl. 36 Mapp. 206**ESTRATTO DI MAPPA**scala 1: 1000Tipo mappa n. del**Riservato all'Ufficio Tecnico Erariale**

L'operatore

Protocollo

Sostituisce il presente mod. EP/1 prot.

Annulato e sostituito dal mod. EP/1 prot.

IL TECNICO

**30 MAR. 2001**



MODULARIO  
F. - rig. rend. - 497

MINISTERO DELLE FINANZE

DIREZIONE GENERALE DEL CATASTO E DEI SERVIZI TECNICI ERARIALI

Mod. B (Nuovo Catasto Edilizio Urbano)

Lire  
100

## NUOVO CATASTO EDILIZIO URBANO

(R. DECRETO-LEGGE 13 APRILE 1939, N. 652)

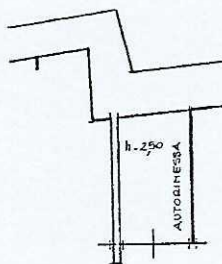
Planimetria dell'immobile situato nel Comune di UDINE Via Manin, 6/8Ditta ITALDECOS S.p.a. - Via Aquileia, 41Allegata alla dichiarazione presentata all'Ufficio Tecnico Erariale di Udine

p. seminterrato,

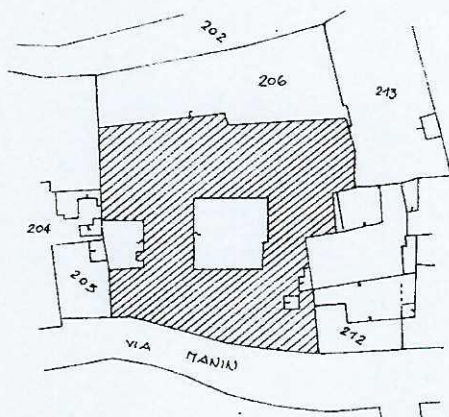
ESTRATTO DI MAPPA  
N.C.T. - Comune di Udine  
F. 36  
MAP. 206

SC. 1/1000

ORIENTAMENTO



SCALA DI 1/200

SPAZIO RISERVATO PER LE ANNOTAZIONI D'UFFICIO

DATA  
PROT. N°

36/206/82

Compilata dal Geometri  
Polo Antonio - Cattaneo UgoIscritto all'Albo de GEOMETRI  
della Provincia di UDINEDATA 03 APR 1981Firma: Phibutou comune

Ultima planimetria in atti





Accesso carrabile da Via Manin

Autorimessa sub. 82 - Ingresso su prospetto Via Manin



Autorimessa sub. 82 - Ingresso portico da Via Manin



Autorimessa sub. 82 - Portico e corte interna



Autorimessa sub. 82 - Rampa discesa al piano interrato



Autorimessa sub. 82 - Interno piano scantinato

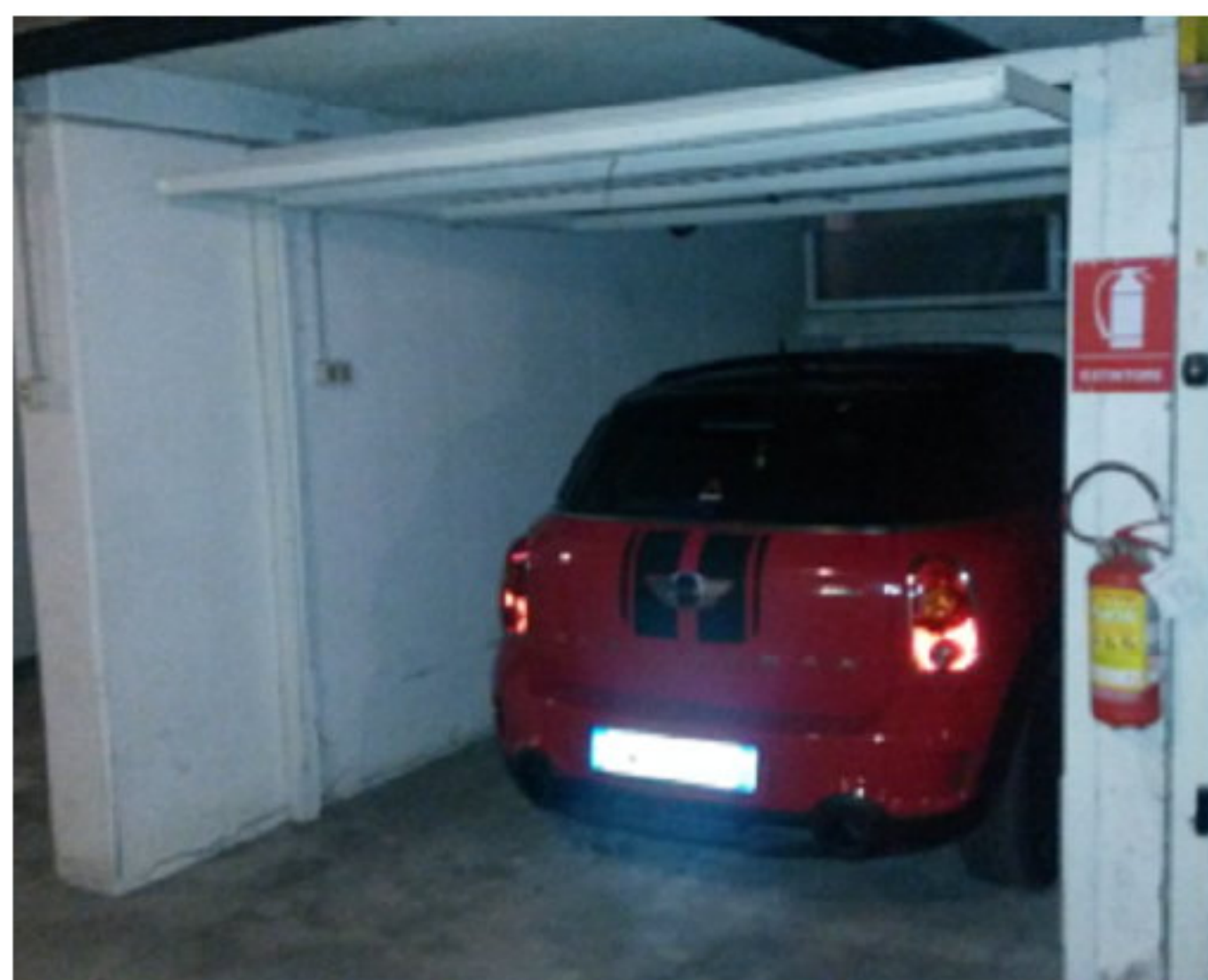

Autorimessa sub. 82 - Interno garage