

TRIBUNALE CIVILE E PENALE DI MILANO
SEZIONE FALLIMENTARE**FALLIMENTO****BRANCATO S.R.L. - COSTUMI TEATRALI - IN LIQ.NE****R.G. N. 476/15 del 28/05/2015 pub. 29/05/2015****GIUDICE DELEGATO Dott. Guido Macripò****VERIFICA CREDITI** in data 14/12/2015 ore 11,15**CURATORE** dott. Marco Bettini

*** **

VERBALE D'INVENTARIO

(ART. 87 LEGGE FALLIMENTARE)

*** **

L'anno **duemila quindici**, il giorno **quattro** del mese di **settembre** alle ore 14,00
Curatore del fallimento suddetto, assistito dalla Dottoressa Fiorella De Lauretis
Cancelliere addetto al Tribunale di Milano, si è recato in Via Solari n. 11, a Milano
ove è posto un fabbricato ad uso artigianale in uso dalla fallita nell'esercizio
dell'impresa allo scopo redigere le operazioni di inventario dei beni di detta
società. Qui giunto si è avuta la presenza del signor Mario Brancati
Amministratore unico della fallita.

Si procede, quindi, al reperimento ed all'inventario dei beni che vengono qui di
seguito individuati e sommariamente descritti.

A tale proposito il sig. Mario Brancati produce un elenco tabulato dallo stesso predisposto secondo le indicazioni del Curatore: riportante l'indicazione analitica di tutti i beni di proprietà della fallita presenti a Milano in via Solari 11.

L'elenco comprende i seguenti beni:

1. Mobilia, Strutture, Macchinari e Attrezzature di laboratorio
2. Materie prime
3. Costumi e Complementi
4. Automezzi

L'ufficio di comune accordo, vista la gran quantità di materiale da inventariare, decide di procedere con un controllo a campione dei beni confrontando i risultati con l'elenco tabulato di cui sopra predisposto in precedenza secondo le indicazioni della curatela dal signor Mario Brancati e già acquisito dalla curatela per la redazione del verbale di ricognizione informale depositato in data 07/07/2015

Si rileva che il sig. Mario Brancati partecipa attivamente alle operazioni d'inventario e collabora con l'ufficio a tutte le fasi dello stesso: individuazione riscontro e identificazione di tutti i beni.

L'ufficio da atto che l'elenco formato dai sig. Mario Brancati viene vistato dai componenti dell'ufficio fallimentare e dallo stesso Brancati.

Le qualità dell'elenco corrispondono da un esame a campione dei beni e l'ufficio lo acquisisce come elencazione completa di beni di proprietà del fallimento che vengono di seguito riportati con l'indicazione dell'ubicazione:

INVENTARIO

BRANCATO srl via Solari 11 Milano

1. Mobilia, Strutture, Macchinari e Attrezzature di laboratorio
2. Materie prime
3. Costumi e Complementi
4. Automezzi

1. MOBILIA, STRUTTURE, MACCHINARI E ATTREZZATURE DI LABORATORIO

1.1. MOBILIA E STRUTTURE

Armadi	10 + 1 (B.E.)
Armadietti	19
Mobiletti legno e vetro	13
Tavoli e tavolini	13
Tavoli da Lavoro	12
Sedie e sgabelli	59
Scaffalature metalliche	147
Cassettiere e mobili bassi	7
Mobili pensili	1
Contenitori a cassetto plastica	514
Contenitori a valigetta gialli	12
Cassettoni	2
Strutture porta abiti	31
Stand su ruote	25
Manichini	26
Dormeuse	1
Librerie	4
Specchiere a parete	2
Specchiera da sala prove	1 + 2 (B.E.)
Scrivanie con penisola	2
Poltroncina	1

1.2. MACCHINARI E ATTREZZATURE DI LABORATORIO

Macchine per cucire	6
Macchine per cucire pelle	1
Macchine Tagliacuci	2
Occhiellatrice	1
Orlatrice	1
Attaccabottoni	1
Presse stiro (1 da tavolo)	2
Forno microonde	1
Tavoli stiro a vapore	2
Asse stiro a vapore	2
Macchina arrotola e stiro pezze	1
Lavatrice ad acqua	2
Lavatrice a secco	1
Centrifugatrice	1
Compressore	1
Torni con diversi punzoni	4
Carica batterie	1
Televisore	1
Videoregistratori	2
Computer da tavolo	5
Computer portatile	3
Condizionatore	1
Scanner	1
Plotter	1
Fax	1
Apparecchi telefonici mobili	5
Apparecchi telefonici fissi	5
Radio a valvole	1
Contenitori plastica per tintoria	7
Pistola vellutazione	1
Taglierine	3
Trapanino	1
Smerigliatrice	1
Tagliagommapiuma	1
Vaporette	1
Macchina fotografica	1
Pistola Incollatrice	1
Tablet Samsung	1
Forme rigide modisteria	25

ALLEGATO A1 - UBICAZIONE MOBILIA

(UBICAZIONE di MACCHINARI, MOBILIA, STRUTTURE e ATTREZZATURE nei vari locali della sartoria: piano 1°, piano terra, soppalco, cantina)

2. MATERIE PRIME

2.1. TESSUTI

TESSUTI	Totale rotoli	Totale metri
	4702 ca.	21.000 ca.

Rotoli di tessuto in altezza variabile (ca. 20.000 m in h.140 cm e ca. 1.000 m in h. 90 cm) e metraggio variabile dei seguenti materiali: lane, cotone, fibre sintetiche, seta, velluto, elasticizzati, tulli, fodere etc.

ALLEGATO A2 – UBICAZIONE TESSUTI

2.2. PASSAMANERIE

PASSAMANERIE *	Totale contenitori a cassetto	Metrature e quantità variabile
	466 ca.	
	Totale scatole	Metratura e quantità variabile
	356 ca.	

* Tipologie delle passamanerie :

1. Decorazioni paillettes, frange in jais, catenelle, passamanerie perle
2. Passamanerie tessuto, cordoncini, nastrini, soutage, sbiechi, passamanerie oro – argento, applicazioni
3. Passamanerie folklore, militari, religiose
4. Pizzi, bordure in cotone e macramè
5. Piume piccole

ALLEGATO A3 – UBICAZIONE E DETTAGLIO PASSAMANERIE

2.3. ALTRI ARTICOLI

ARTICOLI	NUMERO SCATOLE	QUANTITA'	UBICAZIONE
Minuterie metalliche	Totale contenitori a cassetto 24	variabile	Magazzino Tessuti primo piano
Applicazioni militari	Totale contenitori a valigetta 12	variabile	Magazzino Tessuti primo piano
Frangere, crine, reti, cordini	Totale scatole 32	variabile	Laboratorio fianco entrata spogliatoi
Cordoni cotone, casame di lana vari colori	Totale scatole 3	variabile	Laboratorio zona stiro
Piume	Totale scatole 26	variabile	Laboratorio zona stiro
Feltri, coni, ramini, forme e articoli di modisteria	Totale scatole 64	variabile	Laboratorio zona stiro e tintoria
Fili per cucire	Totale spolette 560	Mt. variabile	Magazzino Tessuti primo piano
Mercerie varie	Totale scatole 20	variabile	Laboratorio zona timbratura
Fibie	Totale scatole 15	variabile	Laboratorio zona manichini
Bottoni	Totale piccoli contenitori plastica 128	variabile	Laboratorio zona manichini
Bottoni	Totale scatole 28	variabile	Laboratorio zona manichini
Avanzi di tessuto per riparazioni	Totale scatole 80 ca. 2 12	variabile	Locale pre mag. Tessuti Soppalco Cantina
Colori per tessuti	80 barattoli usati	Piccole q.tà	Tintoria
	7 scatole di colori usati	Piccole q.tà	Tintoria
	1 scatola glitter e porporine	Piccole q.tà	Tintoria
	2 scatole bombolette spray usati	Piccole q.tà	Tintoria
	15 contenitori materiali vari per tintura in parte utilizzati	Piccole q.tà	Tintoria

3. COSTUMI E COMPLEMENTI

Numero Totale: **6.520** costumi di varia tipologia ed epoca distribuiti in n°3 piani dell'immobile, appesi in varie strutture fisse e mobili come di seguito schematizzato (in allegato n°3 piantine dei locali) oltre ad elementi di abbigliamento (solo pantaloni, solo camicie, solo gilet, solo calzamaglie, ecc..) in parte contenute in scatole dislocate all'interno dei vari reparti nelle scaffalature di metallo.

ALLEGATO A4 – UBICAZIONE COSTUMI E COMPLEMENTI

ALLEGATO A5 – PIANTE LOCALI MAGAZZINO COSTUMI

1. MOBILIA E STRUTTURE
ALLEGATO A1

PRIMO PIANO	SPOGLIATO	CUCINA	ZONA STIRO	LAB. TINTORIA	MAGAZ. TESSUTI	LOCALE PRE MAG. TESSUTI	SALA PROVE (+I.B.E)	SALA RIUNIONI	ATRIO	UFFICIO GRANDE	UFFICIO PICCOLO	PIANO TERRENO	SOPPALCO	CANTINE	TOTALI
ARMADI			3	1			1 (+I.B.E)		1	3		1			10+(1)
ARMADRETTI	9	1						4							24
MOBILI IN LEGNO E VETRO			16									3			13
TAVOLI E TAVOLINI	1	1			7		2	1			1	5			13
TAVOLI DALAVORO			12												12
SEDIE E SGABELLI	2	13	28				6	4		3					56
SCAFFALATURE METALLICHE			15	4	23	12		6				15	18		147
CASSETTIERE E MOBILI BASSI			2	1	1				1	5					10
MOBILI PENSILI E DA BAGNO		1							2						3
CONTENITORI A CASSETTO PLAST.					514										514
CONTENITORI A VALIGETTA GIAL					12										12
CASSETTONI	1								1						2
STRUTTURE PORTA ABITI												7	14	10	31
STAND SU RUOTE							1		6			5	9	3	24
MANICHINI			24						2			1			27
DORMEUSE								1							1
LIBRERIE								1			3				4
SPECCHIERE A PARETE															
SPECCHIERE DA SALA PROVE							1		1						2
SCRIVANIE CON PENISOLA							(2 B.E)					1			(2)+1
POLTRONCINA										2					2
							1								1

1. MACCHINARI E ATTREZZATURE DI LABORATORIO
ALLEGATO A1

PRIMO PIANO	SPOGLIATOI	CUCINA	Z STIRO	LAB.	TINTORIA	SALA PROVE	SALA RIUNIONI	ATRIO	UFFICIO GRANDE	UFFICIO PICCOLO	PIANO TERRENO	TOTALI
MACCHINE PER CUCIRE			6									6
MACCHINE PER CUCIRE PELLE			1									1
MACCHINE TAGLIACUCI			1									1
OCCHIELLATRICI			1									1
ORLATRICE			1									1
ATTACCABOTTONI			1									1
PRESSE STIRO			2									2
FORNO MICRONDE		1										1
TAVOLI STIRO A VAPORE			2									2
ASSE STIRO A VAPORE			2									2
MACCHINA ABBOTOLA E STIRO PEZZE			1									1
LAVATRICE AD ACQUA	1				1							2
LAVATRICE A SECCO											1	1
CENTRIFUGATRICE					1							1
COMPRESSORE					1							1
TORNI DIVERSI PUNZONI				4								4
CARICABATTERIE					1							1
TELEVISORE						1						1
VIDEOREGISTRATORI						2						2
COMPUTER DA TAVOLO									3	1	1	5
COMPUTER PORTATILE									2	1		3
CONDIZIONATORE									1			1
SCANNER									1			1
PLOTTER											1	1
FAX											1	1
APPARECCHI TELEFONICI MOBILI									1			1
APPARECCHI TELEFONICI FISSI									5			5
RADIO A VALVOLE				1		1			2	1		5
CONTENITORI PLASTICI PER TINTORIA					7							7
PISTOLA VELLUTAZIONE					1							1
TAGLIERINE				3								3
TRAPANINO					1							1
SMERIGLIATRICE					1							1
TAGLIAGOMMAPUMA					1							1
VAPORETTI					1							1
MACCHINA FOTOGRAFICA												1
PISTOLA INCOLLATRICE					1				1			1
TABLET SAMSUNG											1	1
FORME RIGIDE DI MODISTERIA				8		2						10
									15			15
												25

2.MATERIE PRIME
ALLEGATO A2
DISTRIBUZIONE TESSUTI

MAGAZZINO TESSUTI PRIMO PIANO			
SETTORE	N. ROTOLI ca.		DESCRIZIONE
A1+	50		tulle lavorato
A1	38		tessuti operati (ecclesiastici)
A2	60		tessuti lamè
A3	80		lycre paillettes / scintille ricamate
A4	130		setedi vario peso
A5	80		sete lamè, sintetici lamè, scintille
B1+	80		tulle operato
B1	42		tulle operati, tessuti leggeri stampati
B2	70		misto burette, molrè, sete indiane, tessuti cravatta
B3	140		doppioni in seta
B4	127		taffetà di seta
B5	85		rasoni seta/sintetici
B6	67		fodere raso e pluma
C1+	36		stampati
C1	57		magline cotone e sintetico
C2	58		broccati, jacquard, lamè
C3	80		broccati, jacquard, lamè
C4	91		broccati, jacquard, lamè
C5	102		taffetà sintetici
C6	66		taffetà sintetici
D1+	20		cotoni pesanti
D1	50		voille sintetici, magline cotone
D2	45		magline operate, crepelle sintetiche
D3	116		shantung di seta
D4	57		velluti/viscose elasticizzati, jersey
D5	51		cotoni laminati
D6	60		cotoni pesanti lavorati, damascati
E1+	9		reti, cotoni lavorazione geometrica
E1	20		cotoni e misto lino varie stampe
E2	50		cotoni e misto lino varie stampe
E3	84		cotoni e misto lino varie stampe
E4	86		cotoni e misto lino tinta unita
E5	76		cotoni e misto lino tinta unita
E6	35		cotoni, rasoni di cotone
H-I /1	35	e tagli	COTONI E LINI
H-I /2	55	e tagli	
H-I /3	38	e tagli	
H-I /4	27	e tagli	
H-I /5	28	e tagli	
L1	12		LANE VARI PESI

2.MATERIE PRIME
ALLEGATO A2
DISTRIBUZIONE TESSUTI

SETTORE	N. ROTOLI ca.		DESCRIZIONE
L2	36		
L3	50		
L4	32		
L5	20		
M1	18		LANE VARI PESI per cappotti, abiti uomo, stampati
M2	37		pannolenci e tinte unite
M3	53		
M4	35		
M5	21		
O1	41		velluti di cotone e viscosa
O2	60		velluti e fustagni
O3	29		velluti e panni
O4	19		panni
P1	55		velluti operati
P2	84		velluti operati
P3	46		velluti devorè
P4	26		ciniglie
Q1	20	e 2 pacchi	lane operate leggere, sintetici operati
Q2	23		taffetà di seta
Q3	41		cipolle seta/organza
Q4	28		doppioni di raso, chiffon
Q5	43		doppioni di raso
R1	20	e 2 pacchi	lane operate
R2	30		organze operate lurex, file di seta
R3	28		crepelle di seta vario peso
R4	49		crepes satin, file, chiffon operati
R5	21		sete varie
R6	25		sete varie, avanzi devorè velluto e seta
S1	17		cotoni, reti cotone, lana e lamè
S2	27		corda, tessuti rafia, cravatteria
S3	35		corda e avanzi di vario genere
S4	47		avanzi di vario genere
S5	46		avanzi di vario genere
S6	35		avanzi di vario genere
T3	10		fodere
T4	25		fodere
T5	18		fodere
U3	11		fodere
U4	32		fodere
U5	11		fodere

2.MATERIE PRIME
ALLEGATO A2
DISTRIBUZIONE TESSUTI

SETTORE	N. ROTOLI ca.		DESCRIZIONE
Z1	8	e 7 pezze	Tulle sintetico vari colori
Z2	17		Tulle sintetico vari colori
Z3	20		Tulle sintetico vari colori
Z4	25		Tulle sintetico vari colori
Z6	30		tulli pizzo vario genere
W1	11	32 pezze	tulle
W2	23		pizzo
W3	7	15 pezze	tulli operati
TESSUTI SOPPALCO			
	458		elasticizzati, cotoni, vari
TESSUTI CANTINA			
	306		tessuti operati

2. MATERIE PRIME

ALLEGATO A3

PASSAMANERIE

LOCALE PASSAMANERIE PRIMO PIANO		
CONTENITORI A CASSETTO CON MERCE IN QUANTITA' VARIABILE		
POSIZIONE	n. CONTENITORI	
A1 - P1	14	decorazioni e applicazioni paillettes
A2 - F2	6	decorazioni e applicazioni paillettes
A3 - F3	6	decorazioni e applicazioni paillettes
Q1 - S1	3	frange in jais e perline
G2 - S2	11	perle, pietre, applicazioni ricamo e strass adesivi
G3 - M3	5	palline sfuse, catenelle vario tipo, perle da cucire
N3 - R3	5	paillettes sfuse e passamanerie paillettes
S3	1	sacchetti jais
E4 - S4	13	passamanerie con paillettes
G5 - P5, R5	9	passamanerie con paillettes
Q5, S5	2	applicazioni frange perle, passamanerie perle
A4 - D4	4	applicazioni varie
A5 - D5	4	applicazioni varie
A6 - D6	2	applicazioni varie
E6 - I6	5	passamanerie paillettes
M6 - P6	4	macramè oro -argento
R6 - S6	2	passamanerie indiane
L6	1	cordoncini varie misure e colori
D7, E7, G7 - P7	10	cordoncini varie misure e colori
R7, S7	2	cordoncini varie misure e colori
F8 - H8, L8 - S8	11	cordoncini varie misure e colori
Q6	1	nastri colorati cotone
B7, C7, F7	3	elastici, elastici lamè
E8, I8	2	elastici, elastici lamè
E9, F9	2	tocche
A7 - A9, B8 - B9	5	decorazioni, applicazioni
C8, D8, C9, D9	4	tubolari e budelli nylon e lamè
G9	1	sbiechi in raso
H9 - R9, F10 - M10	15	soutage, piattine, codini di topo vario genere
N10, O10, Q10, R10	4	soutage, piattine, codini di topo vario genere
S9, S10	2	avanzi
A10	1	raffa
B10	1	sbiechi stamoati cotone
C10, D10, H11 - S11	7	passamanerie oro-argento
I12 - S - 12	14	passamanerie oro-argento
F13 - S13	12	passamanerie oro-argento
A11, A12	2	volantes piccoli
B11	1	macramè
C11 - G11, B12	6	frange vario tipo militare, oro-argento
C12	1	misole reti lavorate
D12	1	merletti con lurex
E12	1	passamanerie grosse in cotone
F12	1	canettè lamè
G12	1	applicazioni velluto ricamato
A13 - E13	5	applicazioni velluto e folklore
A14, B14, A15, B15, C12	5	passamanerie folklore
A16 - C16, F16, A17 - D17	8	passamanerie folklore
A18 - E18, A19 - F19	11	passamanerie folklore
A20 - D20, A21 - D21, E22	9	passamanerie folklore

2. MATERIE PRIME
ALLEGATO A3
PASSAMANERIE

POSIZIONE	n. CONTENITORI	
C14, D14, D16	3	passamanerie militari
E14, F14, D15, E15, G15	5	passamanerie religiose
E16, E17	2	passamanerie religiose
F15	1	nastri iridescenti
G14 - R14	10	pizzi, cascatelle, bordure e passanastri in cotone e macramè
H15 - M15, G16 - Q16	13	pizzi, cascatelle, bordure e passanastri in cotone e macramè
F17, H17 - R17	10	pizzi, cascatelle, bordure e passanastri in cotone e macramè
F18 - R18, G19 - R19	21	pizzi, cascatelle, bordure e passanastri in cotone e macramè
P20 - Q20	2	pizzi, cascatelle, bordure e passanastri in cotone e macramè
N15 - R15	5	bordure con lurex
E20 - Q20, E21 - Q21	21	passamanerie viscosa e cotone vari colori
D22, F22 - P22, M23 - R23	15	passamanerie varie cotone, ciniglia, viscosa
A23 - L23	10	plume piccole
R21, Q22, R22	3	nastri cotone-viscosa, file, bande pantaloni
A22, V22, C22	3	avanzi pizzi e lamè
PASSAMANERIE MAGAZZINO TESSUTI PRIMO PIANO		

A24, A25, B25, A26, B26, C26	6	frange vari materiali e colori
A27 - E27, A28 - F28	11	frange vari materiali e colori
A29 - G29	7	frange vari materiali e colori
C25	1	tocche
B24, C24, F27, L27, L28	5	passamanerie particolari
D24 - N24	9	nastri di velluto, organza, raso, file, stampati ecc.
D25 - N25	9	nastri di velluto, organza, raso, file, stampati ecc.
D26 - O26	11	nastri di velluto, organza, raso, file, stampati ecc.
I27, O24, O25, O27 - M27	6	colli, bordure e avanzi
M28 - O28	3	filì lamè, nastri cotone
H29 - O29	6	alamari
G27, H27, G28, H28, I28	5	cordini ciniglia e scovolini
SCATOLE PASSAMANERIE PRIMO PIANO		
Locale pre mag. tessuti	283	nastri, cordoni, applicazioni, soutage, cotone, pizzi, lamè
Laboratorio zona timbrat	13	cotone, lamè argento e oro,
Laboratorio zona manichi	9	decorazioni perle, rafia, paiette, stemmi, avanzi vari
	10	SCATOLE PASSAMANERIE SOPPALCO
		passamanerie e rocche fili argento
	41	SCATOLE PASSAMANERIE CANTINA
		pizzi e passamanerie

3. COSTUMI E COMPLEMENTI
ALLEGATO A4

STRUTTURE piano terreno.	110	111	221	222	331/333	551	555	661	666	771	777	881	888	totali
Costumi / abiti completi	88	106		9	137	62	88	33	123	24	113			783
Tuniche	22								11					33
Giacche						41		5	4				159	209
Gilet				3		28	14	4	2			126		177
Panfani				1		26	3	33	6				135	204
Camicie / casacche							14	70	6					90
Tufi			57	60										117
Gonne				5			11	6						22
Soflogonne				2										2
Corpetti				3			11	51						65
Calzamaglie/body/accademiche														
Biancherie							6	6	3					15
cinture								10						10
Mantelli/cappe							1		7					8
Vestaglie									10					10
Cappotti									1					1
Kilt								13						13
Pazienze									2					2

3. COSTUMI E COMPLEMENTI
ALLEGATO A4

STAND SU RUOTE piano terreno	A	B	C	D	E	Totale
Costumi / abiti completi	14	1	48	50		113
Tuniche	3	2				5
Giacche	5					5
Gilet	6	1				7
Pantaloni	9	2				11
Camicie / casacche	10	11				21
Tutti	1					1
Gonne	9	2				11
Sottogonne	9			43		52
Corpetti	5					1
Calzamaglia/body/accademiche			1			1
Biancherie	12					12
cintrare		1	2			3
Mantelli/cappe		1				1
Vestaglie/camicie da notte						
Cappotti						
Kilt						
Pazienze						
Imbottiture Botero						
abiti saree						
scamiciati						
grembiuli scolaresca						
elementi teatrali	4	4				8
maglioni						
tute da lavoro						
cravatte - papillon - sciarpe	14	1				15
cappelli	1					1
SCATOLONI piano terreno	n. 11					
all'entrata						
tuniche nere	59					
tuniche grigie	59					
cappucci con scapolare grigi	62					
cappucci con scapolare neri/grigi	44					
pazienze nere/grigie	81					
pazienze bianche	22					

3. COSTUMI E COMPLEMENTI
ALLEGATO A4

STRUTTURE soppalco	300	311	322	333	344	355	366	377	388	399	200	222	244	255	266	277	288	299	144	155	166	177	188	199	TOTALE
Costumi / abiti completi	143	115	43	86	136	70	120	139	56	73	60	76	103	79	64	66	56	118	104	131	61	73	70	76	2116
Tuniche																									0
Giacche																									0
Gilet																									0
Pantaloni																		11							11
Camicie / tascache																									0
Tutù																									0
Gorone																									0
Sofionne																									0
Corsetti																	4								4
Calzamaglia/body/academichie																	8								8
Biancherie																									0
cinture																									0
Mantelli/cappe																									0
Vestaglie/camicie da notte									64	118						153	99								218
Cappotti																									182
Kilt																									0
Pazienze																									0
Imbotiture Botero										8															8
abiti saree																									15
STAND su ruote soppalco n. 9																									15
costumi	260																								0
cappe e mantelli	28																								0
STRUTTURA 0935 006 007 008 009																									0
camicie vario genere appese	520																								0
magliette cotone	26																								0
elementi da lavoro	23																								0
STRUTTURE fronte montacarichi																									0
scatole varie con camicie	50																								0
scatola con cotta e chierici	1																								0
SCAFFALATURE																									0
091 092 093 095 097																									0
scatole scarpette, cinture, scialletti	8																								0
scatole camicie vari colori	10																								0
scatole maglie, mutandoni	10																								0
scatole gilet	1																								0
scatole camicì di forza	1																								0
scatole calze	1																								0
SCAFFALATURA 099																									0
scatole misate camicie, grembiuli																									0
conserti, sociali, magliette filanca	19																								0

3. COSTUMI E COMPLEMENTI
ALLEGATO A4

STRUTTURE piano interrato	1	2	3	4	5	6	7	8	9	10	11	12	13	14	15	16	17	18	19	20	totali
Costumi / abiti completi	231	153	105	204	103	157	84	111	124			25	132	146	138	249	323	105	331	273	2994
Tuniche				6									27								33
Giacche	6									70	202	175	46	5							504
Gilet									206												206
Pantaloncini			14	14					265	122			25								440
Camicie / casacche																					0
Tutti																					0
Gonnelle	83			10										15							108
Sottogonne																					0
Corpetti																					0
Calzamaglie/bodyaccademiche																					0
Biancherie				3																	3
cinture																					0
Mantelli/cappe																					0
Vestaglie/camicie da notte																					0
Cappotti		26	104								122	83									335
Kilt																					0
Pazienze																					0
imbotiture Botero																					0
abiti saree																					0
scamiciafi	13																				0
grembiuli scolaresca				21																	13
elementi teatrali					63	183															21
maglioni		11						15													261
tute da lavoro										16											11
																					16
ZONA CAPPELLI piano interrato																					
Capelli e copricapi di vario genere																					1750 ca.

- 49 -

3. COSTUMI E COMPLEMENTI
ALLEGATO A4

STAND su ruote piano interrato	n.3
maglioni	88
jeans	53
giacche	38
gonne	33
camise	71
SCAFFALI interrato esterno	
scatoloni con corazze, manie, cappelli	127
sottogonne, accorciature, mantelli	
scatoloni con cappelli ed elementi	20
Nabuco, Aida, Alahor	
PRIMO LOCALE CANTINA	
scatole elementi Edgar	32
scatole cappelli Favorita	26
scatole cappelli Roi de Lahore	12
scatole cappelli vari	10
SECONDO LOCALE CANTINA	
scatole elementi Nabuco e Alahor	28
TERZO LOCALE CANTINA	
scatole elementi vari	61

- 20 -

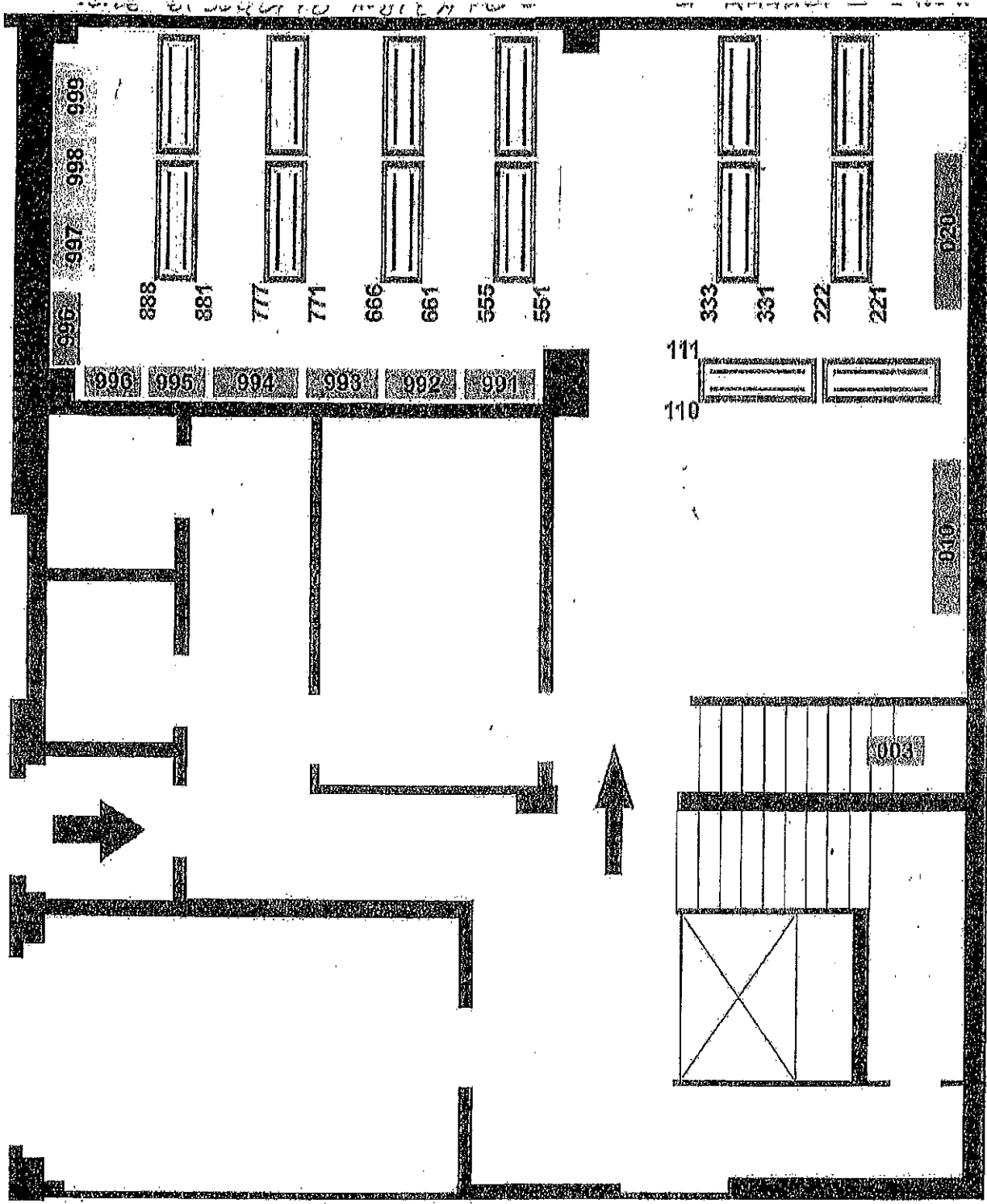

PIAN TERRENO - Magazzino 1

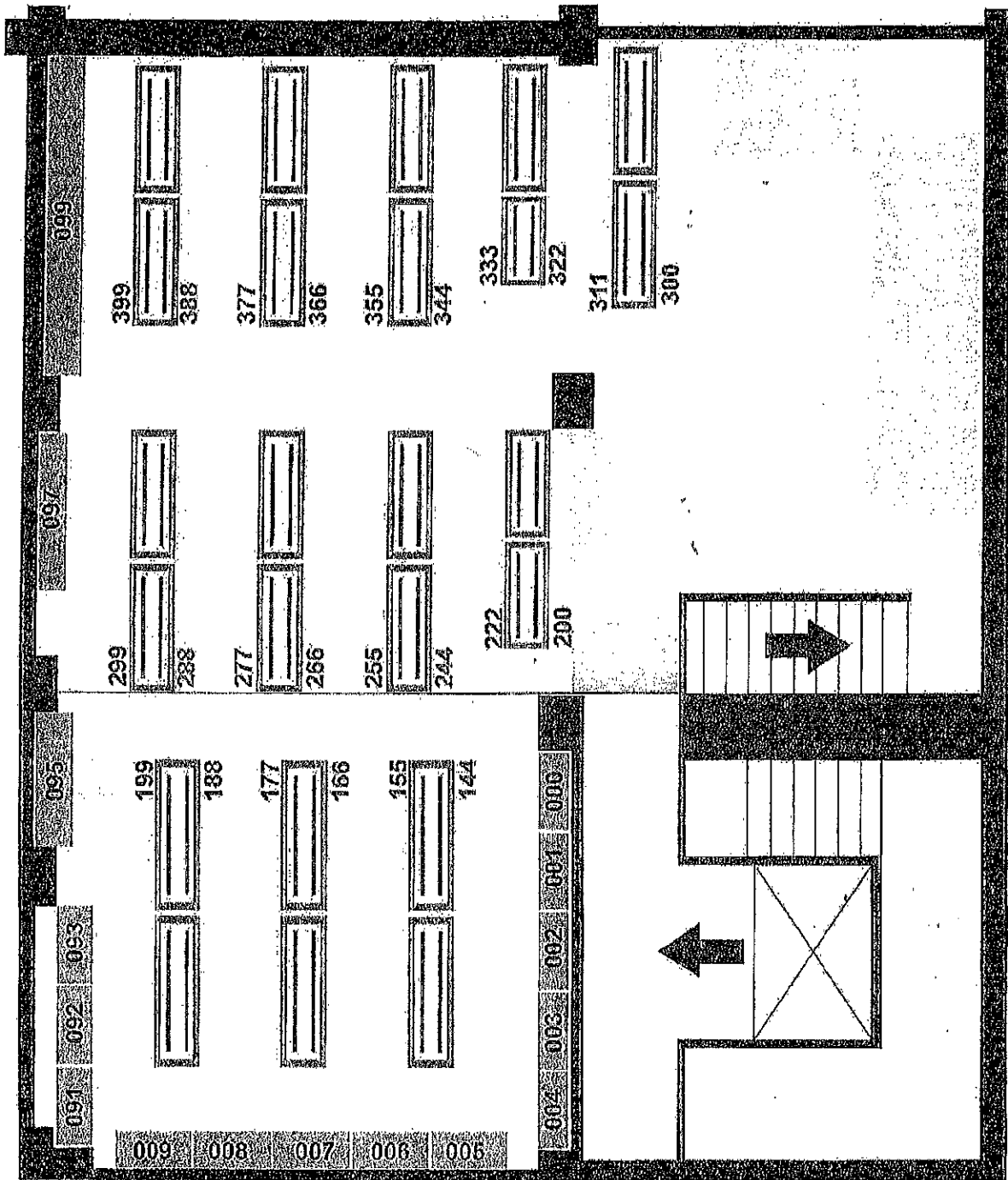

SOPPALCO - Magazzino 2

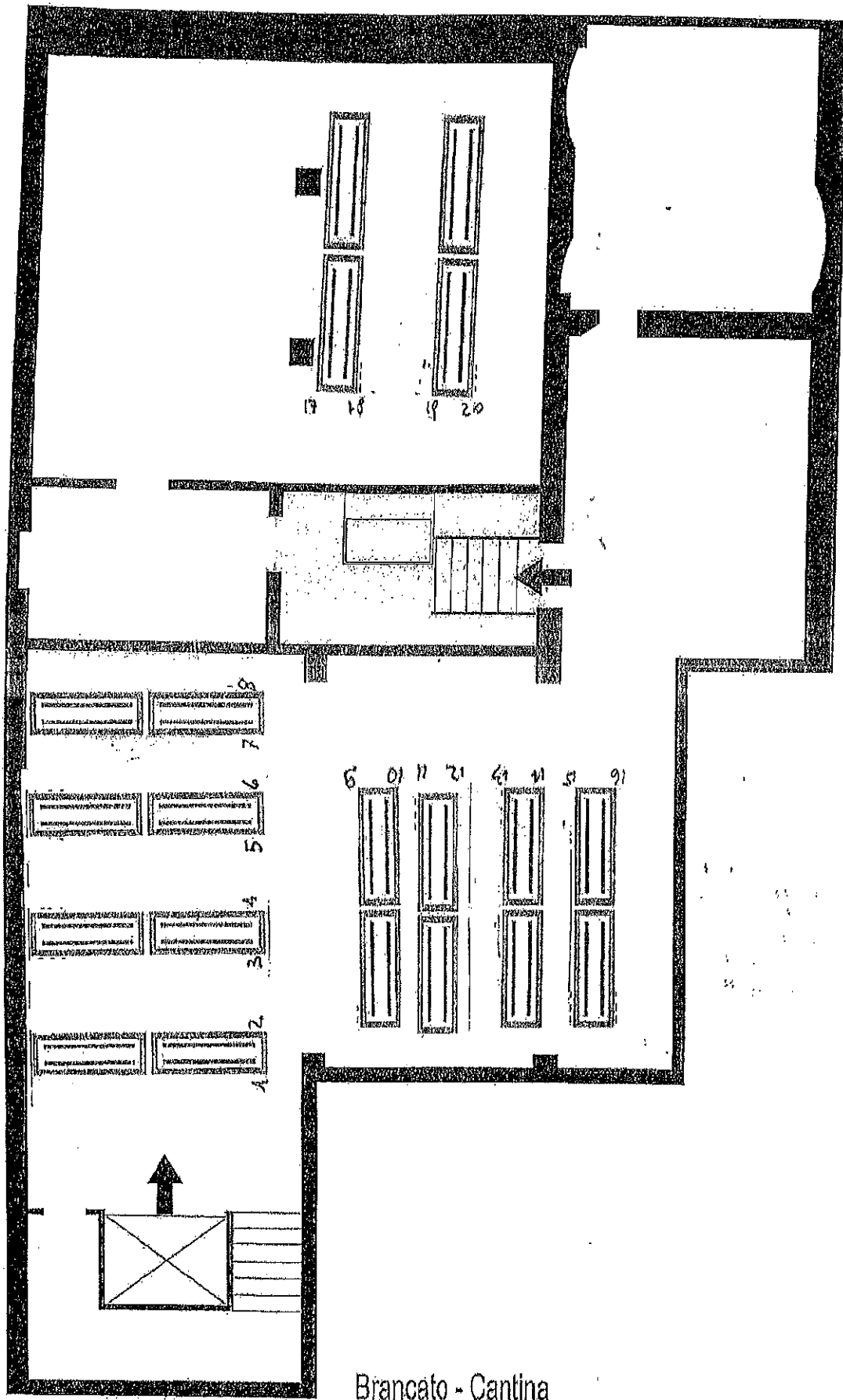

Brancato - Cantina

4. AUTOMEZZI

4.1. IN PROPRIETA'

AUTOVETTURA	CITROEN PICASSO Colore beige	TARGATA DC505VP	ANNO IMMATRICOLAZIONE 28/09/2006	KM batteria scarica
AUTOVETTURA	FIAT DOBLO Colore grigio	TARGATA CJ039CP	ANNO IMMATRICOLAZIONE 28/05/2003	KM 168.836
AUTOVETTURA	FIAT MULTIPLA Colore beige	TARGATA DR627HC	ANNO IMMATRICOLAZIONE 29/07/2008	KM 136.100

4.2. IN LEASING

AUTOVETTURA FIAT SCUDO 2.0 T - TARGATA EN129DP - KM 88.287 contratto del 5/10/2012 - colore blu -



AUTOMOBILE CLUB D'ITALIA

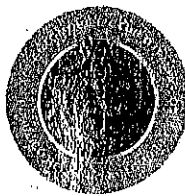

PUBBLICO REGISTRO AUTOMOBILISTICO
(TV210) (33)

(art. 7 L. 187/90)

DC505VP

CERTIFICATO DI PROPRIETA

10/B344914Z

UFFICIO
PROV. DI

MILANO

TARGA

N.

A DATI del VEICOLO

TELAIO

VF7CH9HZC25856300

classe/uso
AUTOVETTURA / PRIVATO TRASPORTO PERSONE

fabbricazione
AUTOMOBILES CITROEN CH9HZC

data immatricolazione
28/09/2006

dati tecnici
KW 80 Alimentazione GASOLIO

B DATI della INTESTAZIONE

numero precedenti intestazioni 1

numero Intestatari 1

1 PROPRIETARIO cognome e nome o denominazione sociale
BRANCATO COSTUMI TEATRALI SRL

NOMINATIVO

codice fiscale 01949690125 comune di nascita prov. nascita data nascita

Indirizzo
VIA SANVITO SILVESTRO 60

C.A.P. 21100 luogo residenza VARESE prov. residenza VA

NOMINATIVO

cognome e nome o denominazione sociale

codice fiscale comune di nascita prov. nascita data nascita

Indirizzo

C.A.P. luogo residenza prov. residenza

C GRAVAMI IPOTECHE ANNOTAZIONI

Non risultano iscritte ipoteche. Atto di vendita del 27/09/2010. Veicolo con dispositivo antinquinamento. Rilasciata copia autentica al P.R.A. di VARESE

Importo riscosso per euro

Euro *****246,16

di cui I.P.T.

Euro *****196,00



data

27/09/2010

IL FUNZIONARIO DEL P.R.A.

MI DIR. UFF. PROV. ACI

D IDENTITÀ art. 38 DPR 28 dicembre 2000 n. 445

H00954847

L'identità del soggetto indicato nel riquadro

è comprovata dalla esibizione del documento
rilasciato da

in data

firma dell'interessato

data

firma del funzionario



AUTOMOBILE CLUB D'ITALIA



PUBBLICO REGISTRO AUTOMOBILISTICO

(art. 7 L. 187/90)

CJ039CP

CERTIFICATO DI PROPRIETÀ

AAZ3 (33)

TARGA

N. **06/A396488U**

UFFICIO
PROV. DI

TORINO

A DATI del VEICOLO

TELAIO **ZFA22300005197555**

classe/uso

AUTOVETTURA / PRIVATO TRASPORTO PERSONE

fabbrica/tipo

FIAT AUTO S.P.A. 223AXE1A 02C FIAT DOBLO

data immatricolazione

28/05/2003

dati fiscali

KW 74.0 Alimentazione GASOLIO

B DATI della INTESAZIONE

numero precedenti intesazioni **3**

numero intestatori **1**

1

PROPRIETARIO **BRANCATO COSTUMI TEATRALI SRL**

cognome e nome o denominazione sociale

NOMINATIVO

codice fiscale

01949690125

comune di nascita

prov. nascita

data nascita

Indirizzo

VIA SANVITO SILVESTRO 60

C.A.P.

luogo residenza

21100

VARESE

prov. residenza

VA

NOMINATIVO

cognome e nome o denominazione sociale

codice fiscale

comune di nascita

prov. nascita

data nascita

Indirizzo

C.A.P.

luogo residenza

prov. residenza

C GRAVAMI IPOTECHE ANNOTAZIONI

Non risultano iscritte ipoteche. Atto di vendita del 16/06/2006. Rilasciata copia autentica al P.R.A. di VARESE Quadro tecnico trasmesso da DTT nell'ambito del Progetto di Cooperazione

A/CJ039CP /04.07.2006

HYG07T

*** TRASFERIMENTO DI PROPRIETÀ ***
PROPRIETARIO SRL BRANCATO COSTUMI TEATRALI

RES. VARESE

-VA-60 VIA SANVITO SILVESTR

TORINO, 04.07.2006

S.T.A. T01778

304/9
UBI



AUTOMOBILE CLUB D'ITALIA



PRA

PUBBLICO REGISTRO AUTOMOBILISTICO
(VA5875) (33)

(art. 7 L. 187/90)

DR627HC

CERTIFICATO DI PROPRIETÀ
N. 12/A219551S

UFFICIO
PROV. DI

BRESCIA

TARGA

A DATI del VEICOLO

TELAIO

ZFA18600002324705

classe/uso

AUTOVETTURA / PRIVATO TRASPORTO PERSONE

fabbrica/tipo

FIAT GROUP AUTOMOBILES SPA 186AMC1A06G

data immatricolazione

29/07/2008

dati fiscali

KW 76 Alimentazione BENZINA E METANO

B DATI della INTESTAZIONE

numero precedenti intestazioni

1

numero intestatari

1

1

PROPRIETARIO

cognome e nome o denominazione sociale

BRANCATO - COSTUMI TEATRALI SRL

NOMINATIVO

codice fiscale

01949690125

comune di nascita

prov. nascita

data nascita

indirizzo

VIA SILVESTRO SANVITO 60

C.A.P.

luogo residenza

21100

VARESE

prov. residenza

VO

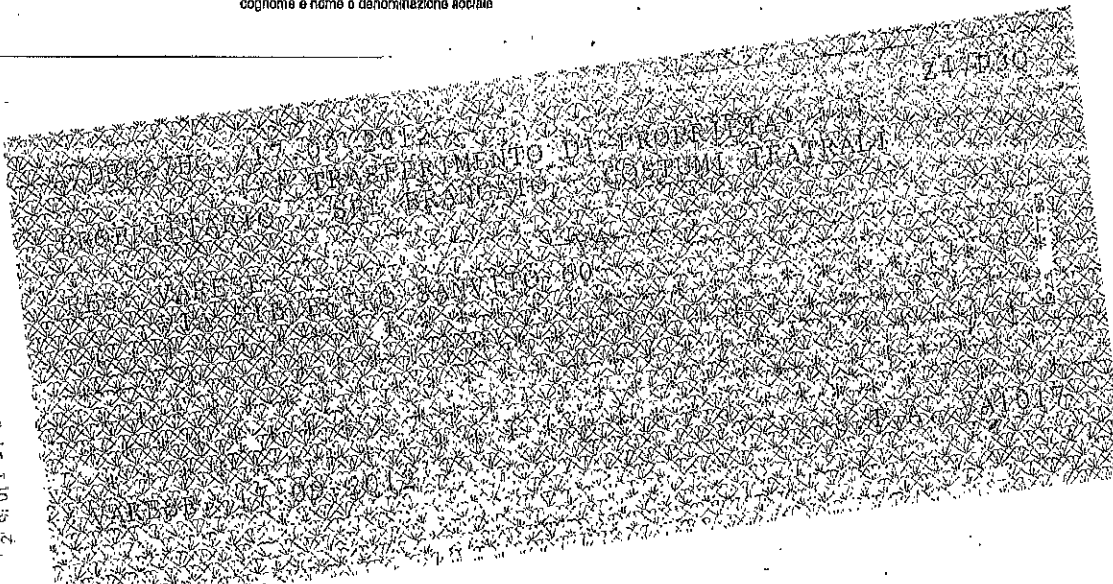

H20594882

*****317,16

Euro *****267,00



data

17/09/2012 PRA



DS DIR. UFF. PROV. ACI

D IDENTITÀ

art. 38 DPR 28 dicembre 2000 n. 445

L'identità del soggetto indicato nel riquadro

è comprovata dalla esibizione del documento

n.

rilasciato da

In data

firma dell'interessato

data

firma del funzionario

A questo punto, non essendovi altri beni mobili in tale sede da inventariare, di tutto quanto elencato nel presente verbale il Curatore nomina come custode il signor _____ il quale, edotto delle responsabilità a norma di legge, dichiara di accettare l'incarico esclusivamente a titolo gratuito.

Indi il curatore chiede al signor Mario Brancati se esistono altri beni da inventariare avvertendolo delle pene comminate dall'art. 220 della legge fallimentare per il caso di falsa od omessa dichiarazione. Il signor Mario Brancati dichiara che non vi sono altri beni della società.

Infine si ricorda che il sig. Mario Brancati ha partecipato attivamente a tutte le operazioni d'inventario collaborando con l'ufficio fallimentare in tutte le fasi che hanno portato alla predisposizione dello stesso.

Dopo di chè si chiude alle ore ____:00 il presente verbale che viene letto, confermato e sottoscritto dall'ufficio fallimentare e dal signor Mario Brancati in tutti i suoi fogli compreso il tabulato predisposto da quest'ultimo.

Il sig. Mario Barancati _____

Il Custode

Il sig. Barancati _____

Il Curatore

Dott. Marco Bettini _____

Il Cancelliere

Dott.ssa Fiorella De Lauretis _____