

## **ALLEGATO N. 3**

---

ELABORATI GRAFICI





## **ELABORATI GRAFICI**

- *Calcolo superfici*
- *TAV. 01 - Planimetria generale*
- *TAV. 02 - Pianta, Prospetto principale e Sezione*
- *TAV. 03 - Diffornit  edilizie*

INDIVIDUAZIONE DELLE SUPERFICI PER LA VALUTAZIONE DELL'IMMOBILE

schema fuori scala

LEGENDA

-  CONFINI DI PROPRIETA'
-  SUP. FONDIARIA DEL LOTTO    mq. 27.874,00
-  SUP. TOTALE CAPANNONE    mq. 16.023,43
-  SUP. CORTILIZIA recintata    circa mq. 10.000,00
-  SUP. UFFICI/SERVIZI    circa mq. 165,00

superfici indicative rilevate da elaborati grafici depositati presso gli uffici competenti estratti da P.C. 1/2006 e successiva Variante 65/2006

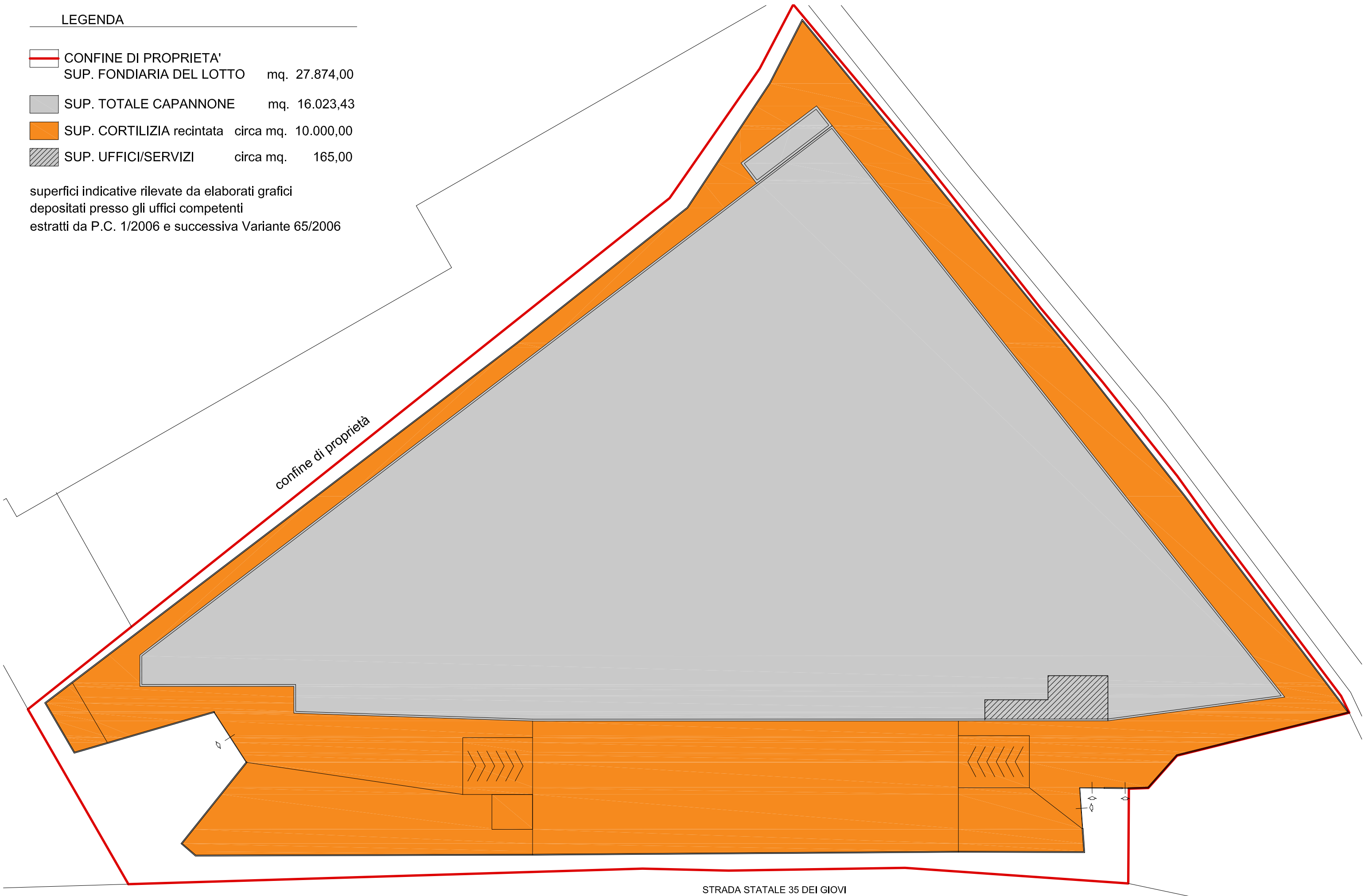

STRADA STATALE 35 DEI GIOVI

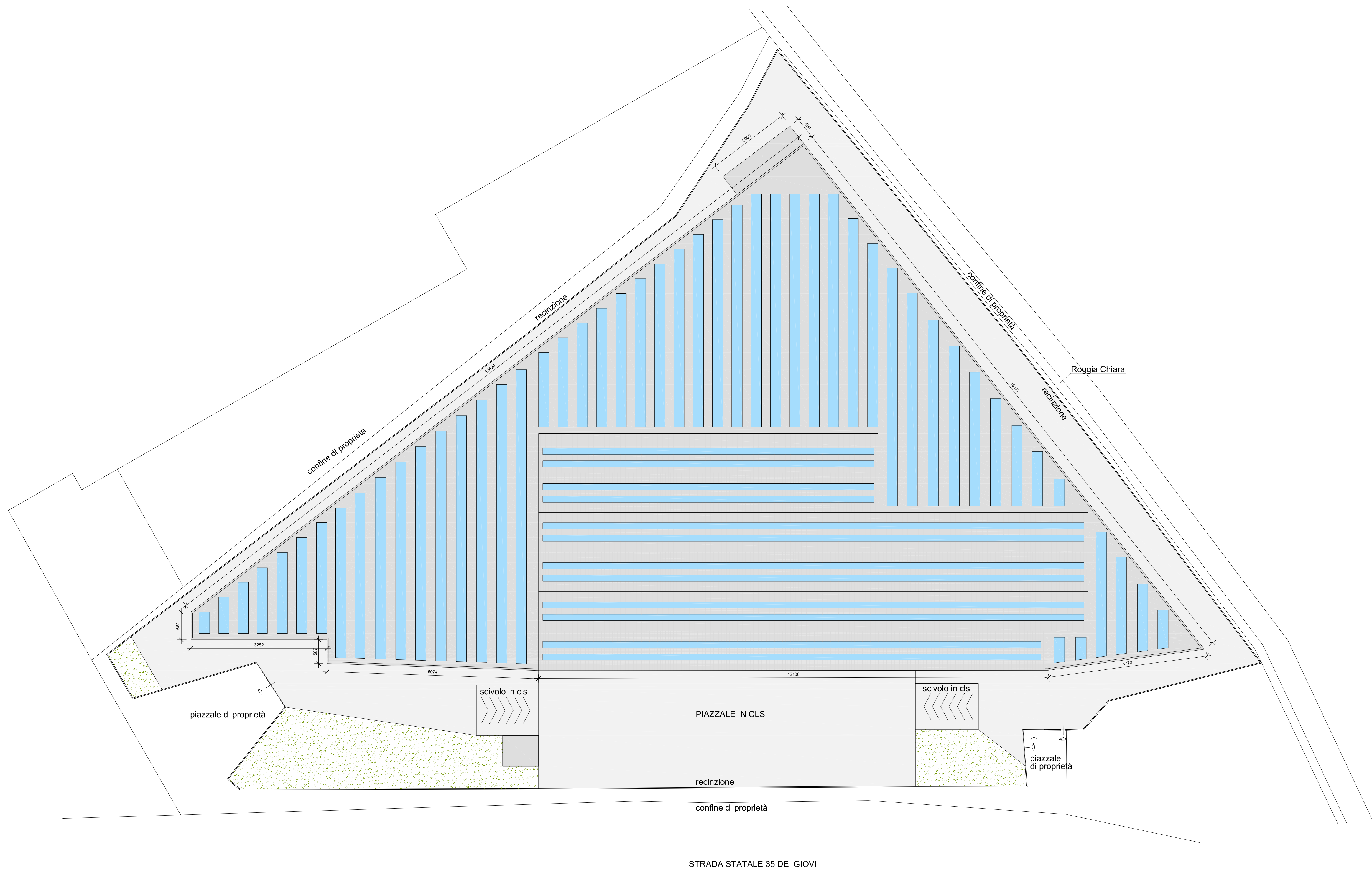

**Architetto COTOIA MARZIA**  
 ordine degli Architetti della provincia di Milano n. 17282  
 Via Aldo Moro n. 30 - 20017 Rho (MI) - tel. 3490062230 - e-mail marziacotoia@alice.it

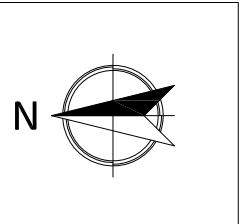

INDIRIZZO  
 comune di BRESSANA BOTTARONE  
 STRADA STATALE 35dei GIOVI n. 62

DATA RILIEVO  
**maggio 2015**

TAVOLA  
**01**

OGGETTO  
**PLANIMETRIA GENERALE**  
 estratti da P.C. 1/2006 e successiva Variante 65/2006

SCALA  
**1:500**

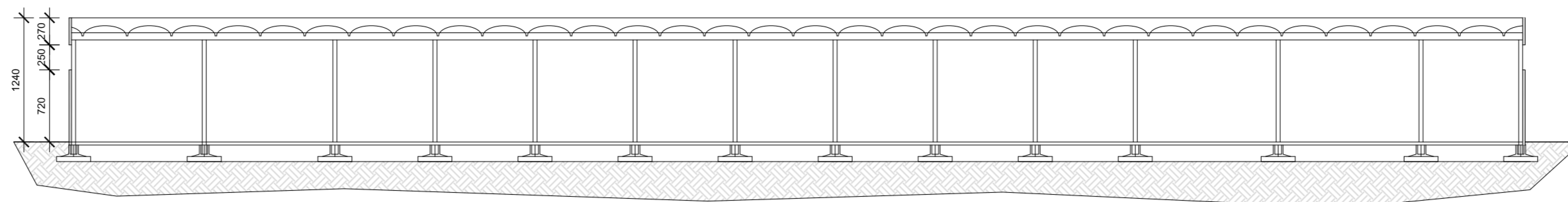

SEZIONE A-A'

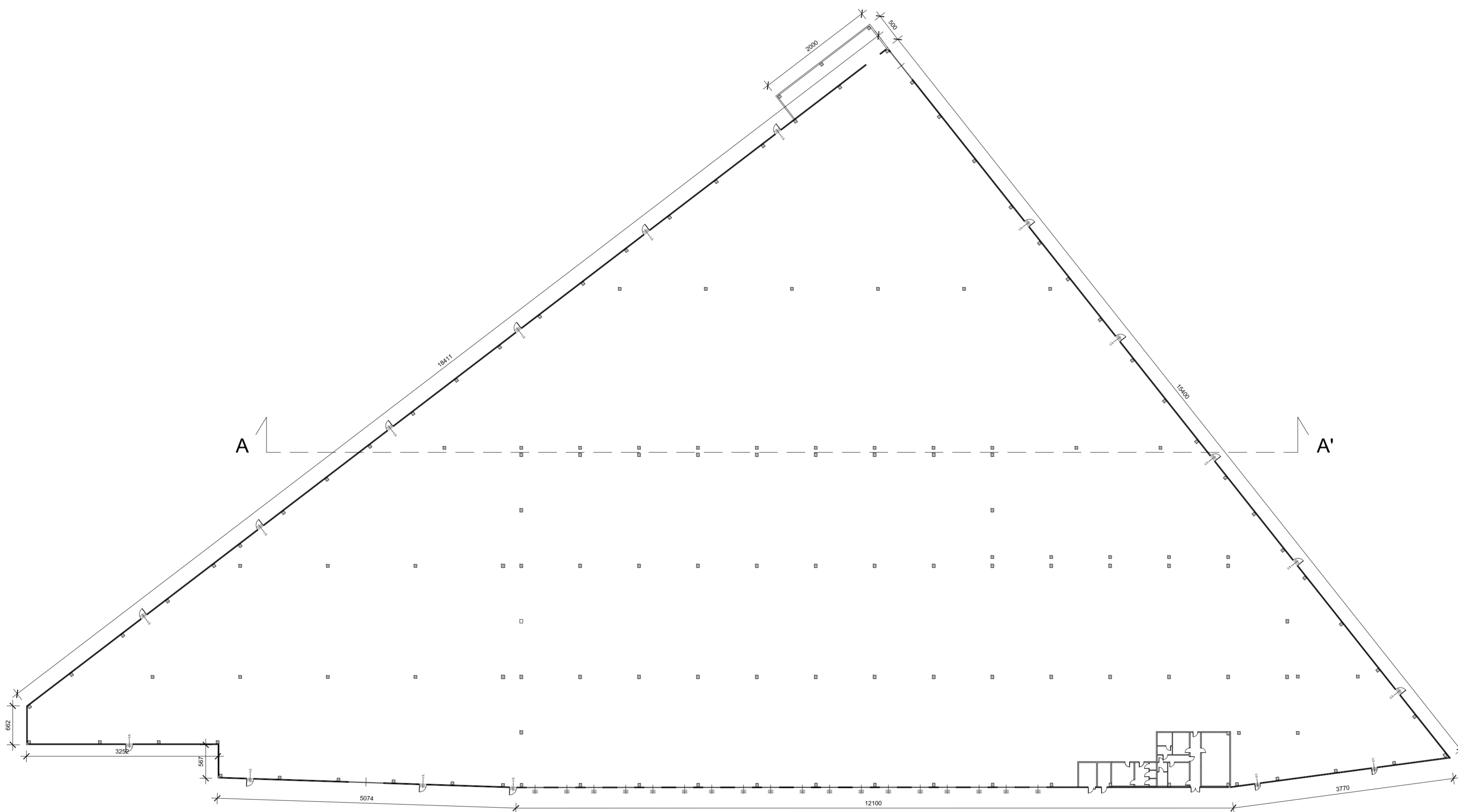

PIANTA PIANO TERRA

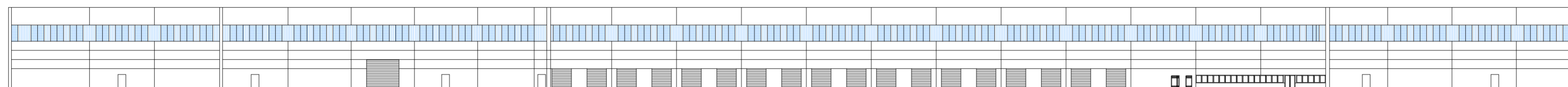

PROSPETTO OVEST

<b>Architetto COTOIA MARZIA</b> ordine degli Architetti della provincia di Milano n. 17282 Via Aldo Moro n. 30 - 20017 Rho (MI) - tel. 3490062230 - e-mail marziacotoia@alice.it		
INDIRIZZO comune di BRESSANA BOTTARONE STRADA STATALE 35 DEIGIOVI N. 62	DATA RILIEVO <b>maggio 2015</b>	TAVOLA <b>02</b>
OGGETTO <b>PIANTA - SEZIONE - PROSPETTO</b> estratti da P.C. 1/2006 e successiva Variante 65/2006		SCALA <b>1:500</b>

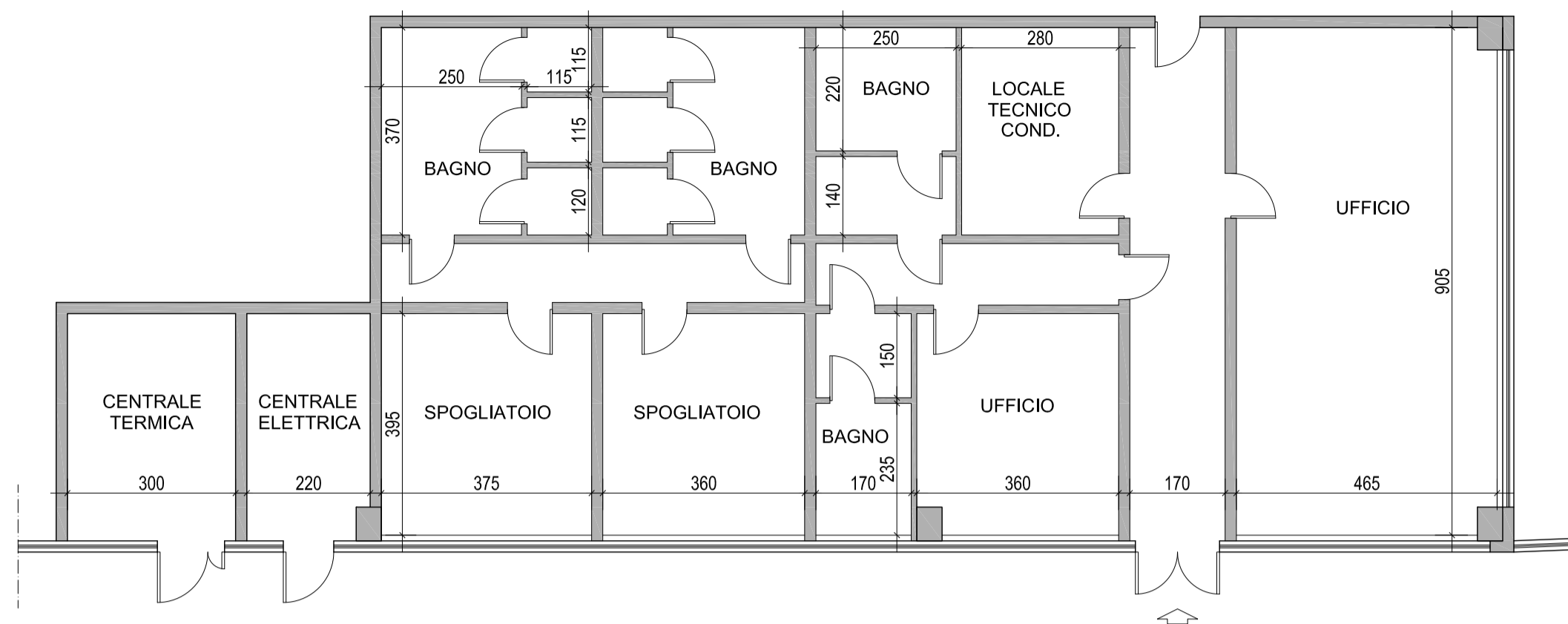

**PIANTA UFFICI - APPROVATO**

estratto da P.C. 1/2006 e successiva Variante 65/2006

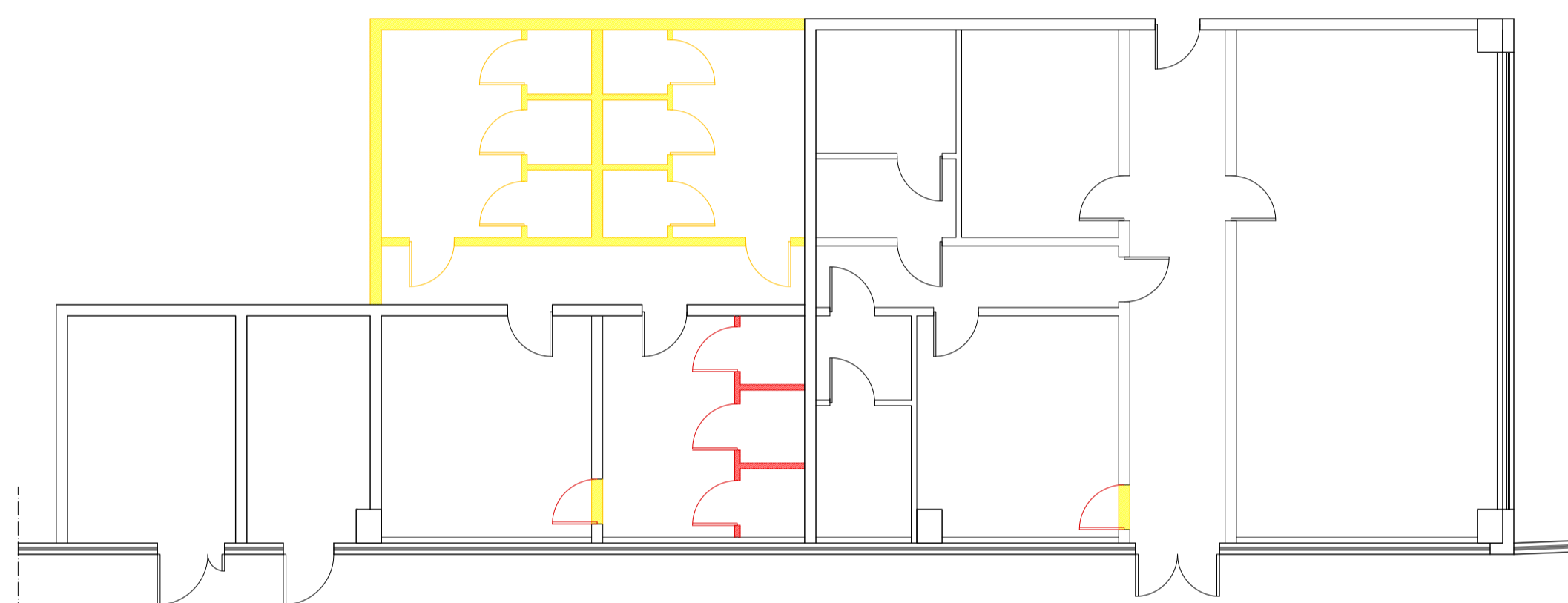

**PIANTA UFFICI - OPERE IN DIFFORMITA'**

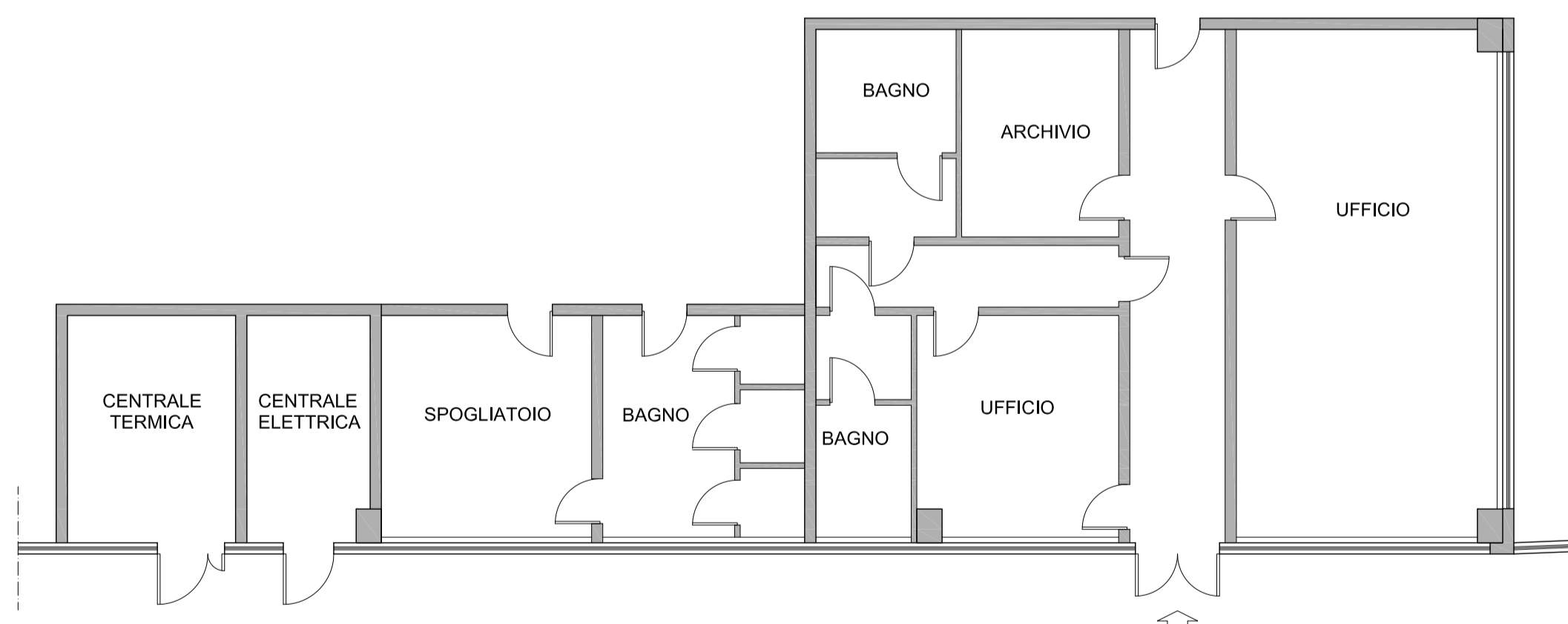

**PIANTA UFFICI - RILEVATO**

 DEMOLIZIONI

 COSTRUZIONI

**Architetto COTOIA MARZIA**

ordine degli Architetti della provincia di Milano n. 17282  
Via Aldo Moro n. 30 - 20017 Rho (MI) - tel. 3490062230 - e-mail marziacotoia@alice.it



INDIRIZZO  
comune di BRESSANA BOTTARONE  
STRADA STATALE 35dei GIOVI n. 62

DATA RILIEVO  
maggio 2015

TAVOLA  
03

OGGETTO  
DIFFORMITA' EDILIZIE

SCALA  
1:100