Tribunale di Udine
FALLIMENTO N° 15/2017

LA MONACHELLA S.R.L.

nonché del SOCIO

Giudice Delegato: Dott. Andrea ZULIANI

Curatore: Dott.ssa Cecilia TONEATTO



VISURE, PLANIMETRIE, MAPPE
N.C.T. - N.C.E.U.

“La Monachella S.r.l.”

Allegato N. **1**



Direzione Provinciale di Udine
Ufficio Provinciale - Territorio
Servizi Catastali

Visura per soggetto

Situazione degli atti informatizzati al 15/04/2017

Data: 15/04/2017 - Ora: 10.14.24

Segue

Visura n.: T8403 Pag: 1

Dati della richiesta	Denominazione: LA MONACHELLA S.R.L.
	Terreni e Fabbricati siti in tutta la provincia di UDINE
Soggetto individuato	LA MONACHELLA S.R.L. con sede in COLLOREDO DI MONTE ALBANO C.F.: 00609140306

1. Unità Immobiliari site nel Comune di COLLOREDO DI MONTE ALBANO(Codice C885) - Catasto dei Fabbricati

N.	DATI IDENTIFICATIVI				DATI DI CLASSAMENTO				ALTRE INFORMAZIONI						
	Sezione Urbana	Foglio	Particella	Sub	Zona Cens.	Zona	Micro Zona	Categoria	Classe	Consistenza	Superficie Catastale	Rendita	Indirizzo	Dati ulteriori	
1		9	165	1				C/1	6	418 m ²	Totale: 682 m ²	Euro 8.160,23	PIAZZA CASTELLO n. 2 piano: S1-T; VARIAZIONE del 25/01/2016 protocollo n. UD0009553 in atti dal 25/01/2016 AGGIORNAMENTO PLANIMETRICO (n. 1498,1/2016)	Annotazione	
		9	166												
			498	1											
			499	1											
			501	4											

Immobile 1: Annotazione: di stadio: correzione su dati identificativi e metrici del protocollo di presentazione planimetrica n.8331/1996

Intestazione degli immobili indicati al n. 1

N.	DATI ANAGRAFICI		DIRITTI E ONERI REALI	
	CODICE FISCALE	DIRITTI E ONERI REALI		
1	00609140306*	(1) Proprieta per I/I		
LA MONACHELLA S.R.L. con sede in COLLOREDO DI MONTE ALBANO DATI DERIVANTI DA ISTRUMENTO (ATTO PUBBLICO) del 22/03/2017 Nota presentata con Modello Unico in atti dal 05/04/2017 Repertorio n.: 3383 Rogante: GOTTARDO MARGHERITA.Sede: GEMONA DEL FRIULI Registrazione: Sede: MUTAMENTO DI DENOMINAZIONE O RAGIONE SOCIALE (n. 5559.1/2017)				

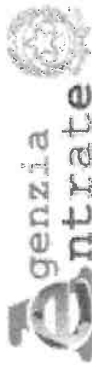

Direzione Provinciale di Udine
Ufficio Provinciale - Territorio

2. Servizi Catastrali Immobiliari site nel Comune di COLLOREDO DI MONTE ALBANO(Codice C885) - Catasto dei Fabbricati

Visura per soggetto

Situazione degli atti informatizzati al 15/04/2017

Data: 15/04/2017 - Ora: 10.14.24

Segue

Visura n.: T8403 Pag: 2

N.	DATI IDENTIFICATIVI				DATI DI CLASSAMENTO				ALTRE INFORMAZIONI				
	Sezione Urbana	Foglio	Particella	Sub	Zona Cens.	Micro Zona	Categoria	Classe	Consistenza	Superficie Catastale	Rendita	Indirizzo	Dati ulteriori
1		9	164	26			C/6	3	22 m²	Totale: 14 m²	Euro 34,09 L. 66.000	VIA ERMES DI COLLOREDO piano: T; Variazione del 09/11/2015 - Inserimento in visura dei dati di superficie.	

Intestazione degli immobili indicati al n. 2

N.	DATI ANAGRAFICI	CODICE FISCALE	DIRITTI E ONERI REALI
1	LA MONACHELLA S.R.L. con sede in COLLOREDO DI MONTE ALBANO	00609140306*	(1) Proprietà per 1/1
DATI DERIVANTI DA ISTRUMENTO (ATTO PUBBLICO) del 22/03/2017 Nota presentata con Modello Unico in atti dal 05/04/2017 Repertorio n.: 3383 Rogante: GOTTARDO MARGHERITA Sede: GEMONA DEL FRIULI Registrazione: Sede: MUTAMENTO DI DENOMINAZIONE O RAGIONE SOCIALE (n. 5559.1/2017)			

3. Unità Immobiliari site nel Comune di MAJANO(Codice E833) - Catasto dei Fabbricati

N.	DATI IDENTIFICATIVI				DATI DI CLASSAMENTO				ALTRE INFORMAZIONI				
	Sezione Urbana	Foglio	Particella	Sub	Zona Cens.	Micro Zona	Categoria	Classe	Consistenza	Superficie Catastale	Rendita	Indirizzo	Dati ulteriori
1		17	1070	1			A/3	3	5 vani	Totale: 89 m² Totale escluse aree scoperte**: 88 m²	Euro 296,96	VIA UDINE n. 10 piano: S1-T; Variazione del 09/11/2015 - Inserimento in visura dei dati di superficie.	Annotazione

Immobile 1: Annotazione: di immobile: progetto costituzione aa.bb.ii. obiettivi 2004-partita 1132

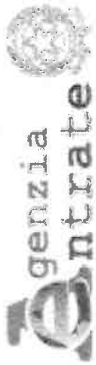

Direzione Provinciale di Udine
Ufficio Provinciale - Territorio

Servizi Catastrali - Immobili

Visura per soggetto

Situazione degli atti informatizzati al 15/04/2017

Data: 15/04/2017 - Ora: 10.14.24 Fine

Visura n.: T8403 Pag: 3

N.	DATI ANAGRAFICI	CODICE FISCALE	DIRITTI E ONERI REALI
1	LA MONACHELLA S.R.L. con sede in COLLOREDO DI MONTE ALBANO ISTRUMENTO (ATTO PUBBLICO) del 22/03/2017 Nota presentata con Modello Unico in atti dal 05/04/2017 Repertorio n.: 3383 Rogante: GOTTARDO MARGHERITA Sede: GEMONA DEL FRIULI Registrazione: Sede: MUTAMENTO DI DENOMINAZIONE O RAGIONE SOCIALE (n. 5559.1/2017)	00609140306*	(1) Proprieta' per 1/1

Totale Generale: vani 5 m² 440 Rendita: Euro 8.491,28

Unità immobiliari n. 3

Tributi erariali: Euro 0,90

Visura telematica

* Codice Fiscale Validato in Anagrafe Tributaria

** Si intendono escluse le "superfici di balconi, terrazzi e aree scoperte pertinenziali e accessorie, comunicanti o non comunicanti"
(cfr. Provvedimento del Direttore dell'Agenzia delle Entrate 29 marzo 2013).

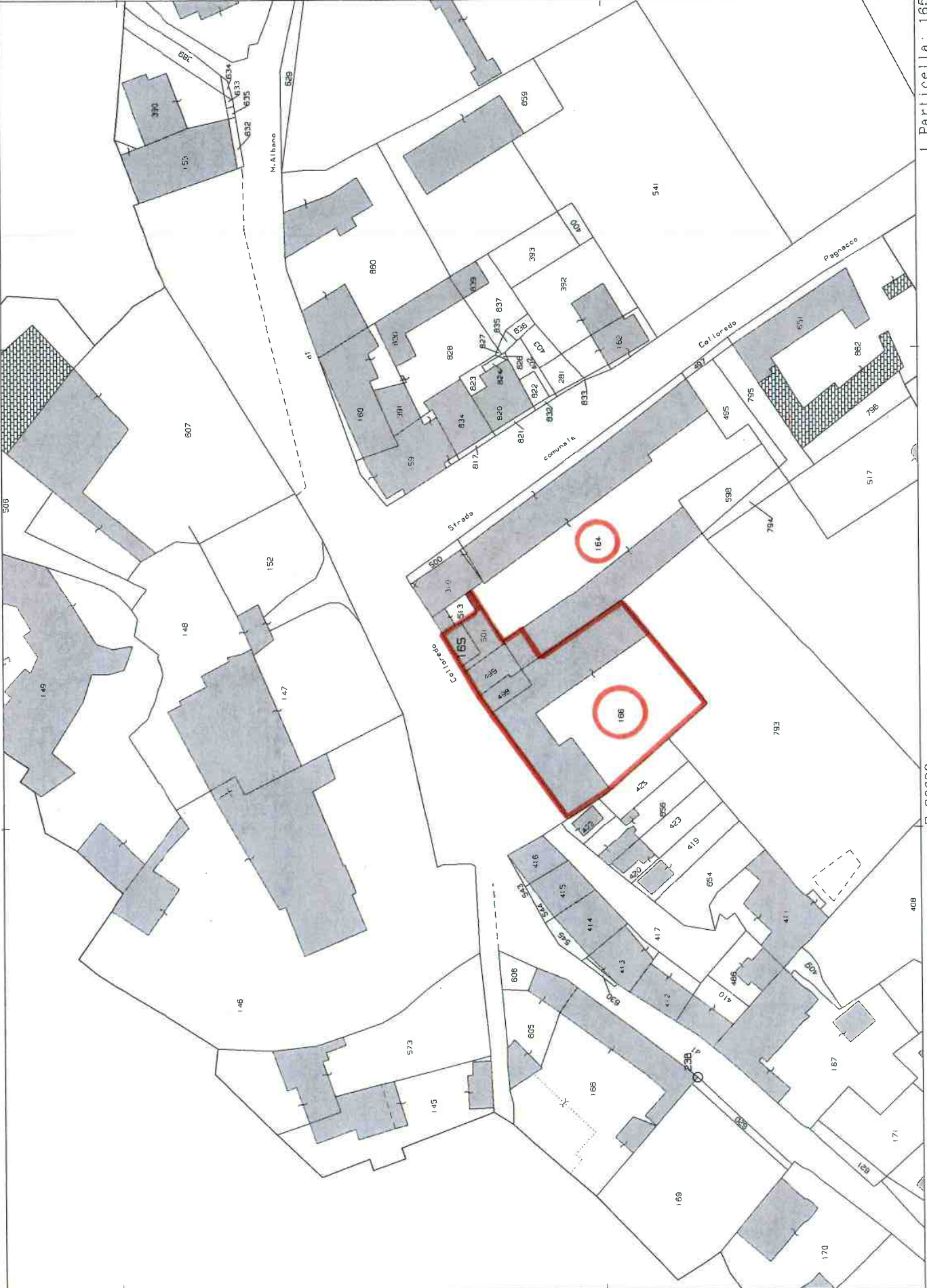



N=23600

Comune: COLLOREDO MONTE ALBANO
Foglio: 9 All: B
Scala originale: 1:1000
Dimensione cornice: 267.000 x 189.000 metri
15-Apr-2017 11:34:27
ProL n. T14592/2017

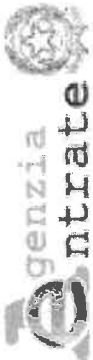

Direzione Provinciale di Udine
Ufficio Provinciale - Territorio
Servizi Catastali

Visura storica per immobile

Situazione degli atti informatizzati dall'impianto meccanografico al 15/04/2017

Data: 15/04/2017 - Ora: 11.41.28

Segue

Visura n.: T15068 Pag: 1

Dati della richiesta	Comune di COLLOREDO DI MONTE ALBANO (Codice: C885)
Catasto Terreni	Provincia di UDINE Foglio: 9 Particella: 165

Area di enti urbani e promiscui dal 18/07/1986

N.	DATI IDENTIFICATIVI			DATI CLASSAMENTO				DATI DERIVANTI DA
	Foglio	Particella	Sub Porz	Qualità Classe	Superficie(m²) ha are ca	Deduz	Reddito	
1	9	165	-	FABB PROMIS	00 30		Agrario	VARIAZIONE D'UFFICIO del 18/07/1986 in atti dal 07/11/1995 3SPC VRO/92 (n. 15233.1/1986)
Notifica				Partita		1		

Nella variazione sono stati soppressi i seguenti immobili:

- foglio 9 particella 165 sub. 1 - foglio 9 particella 498 sub. 1 - foglio 9 particella 499 sub. 1

Sono stati inoltre variati i seguenti immobili:

- foglio 9 particella 165 sub. 2 - foglio 9 particella 166 - foglio 9 particella 498 - foglio 9 particella 498 sub. 2 - foglio 9 particella 499 - foglio 9 particella 499 sub. 2

Area di fabbricati rurali dall'impianto meccanografico con atto del 21/01/1975

N.	DATI IDENTIFICATIVI			DATI CLASSAMENTO				DATI DERIVANTI DA
	Foglio	Particella	Sub Porz	Qualità Classe	Superficie(m²) ha are ca	Deduz	Reddito	
1	9	165	-	FR DIV SUB	00 30		Agrario	VARIAZIONE D'UFFICIO del 21/01/1975 in atti dal 09/11/1989 (n. 210175)
Notifica				Partita		3		

Sono stati inoltre variati i seguenti immobili:

- foglio 9 particella 513

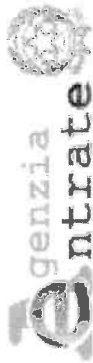

Direzione Provinciale di Udine
Ufficio Provinciale - Territorio
Servizi Catastali

Visura storica per immobile

Situazione degli atti informatizzati dall'impianto meccanografico al 15/04/2017

Data: 15/04/2017 - Ora: 11.41.28 Fine

Visura n.: T15068 Pag: 2

Area di fabbricati rurali dall'impianto meccanografico

N.	DATI IDENTIFICATIVI				DATI CLASSAMENTO				DATI DERIVANTI DA		
	Foglio	Particella	Sub	Porz	Qualità Classe	Superficie(m ²) ha are ca	Deduz	Reddito		Dominicale	Agrario
1	9	165		-	FR DIV SUB	00 50					Impianto meccanografico del 01/07/1976
Notifica				Partita		3					

Unità immobiliari n. 1

Tributi erariali: Euro 0,90

Visura telematica

* Codice Fiscale Validato in Anagrafe Tributaria



Direzione Provinciale di Udine
Ufficio Provinciale - Territorio
Servizi Catastali

Visura storica per immobile

Data: 15/04/2017 - Ora: 11.43.25

Segue

Visura n.: T15196 Pag: 1

Situazione degli atti informatizzati dall'impianto meccanografico al 15/04/2017

Dati della richiesta	Comune di COLLOREDO DI MONTE ALBANO (Codice: C885)
Catasto Terreni	Provincia di UDINE Foglio: 9 Particella: 166

Area di enti urbani e promiscui dal 16/02/1996

N.	DATI IDENTIFICATIVI			DATI CLASSAMENTO				DATI DERIVANTI DA		
	Foglio	Particella	Sub	Porz	Qualità Classe	Superficie(m ²) ha are ca	Deduz		Reddito	
1	9	166		-	ENTE URBANO	10 40		Agrario		
Notifica		Partita							1	
Annotazioni		variazione grafica								

Area di enti urbani e promiscui dal 18/07/1986

N.	DATI IDENTIFICATIVI			DATI CLASSAMENTO				DATI DERIVANTI DA		
	Foglio	Particella	Sub	Porz	Qualità Classe	Superficie(m ²) ha are ca	Deduz		Reddito	
1	9	166		-	ENTE URBANO	10 40		Agrario		
Notifica		Partita							1	
Annotazioni		var graf								

Nella variazione sono stati soppressi i seguenti immobili:

- foglio 9 particella 165 sub. 1 - foglio 9 particella 498 sub. 1 - foglio 9 particella 499 sub. 1

Sono stati inoltre variati i seguenti immobili:

- foglio 9 particella 165 sub. 2 - foglio 9 particella 498 - foglio 9 particella 498 sub. 2 - foglio 9 particella 499 - foglio 9 particella 499 sub. 2



Direzione Provinciale di Udine
Ufficio Provinciale - Territorio
Servizi Catastali

Visura storica per immobile

Situazione degli atti informatizzati dall'impianto meceanografico al 15/04/2017

Data: 15/04/2017 - Ora: 11.43.26

Fine

Visura n.: T15196 Pag: 2

Situazione dell'Immobile dall'impianto meceanografico

N.	DATI IDENTIFICATIVI			DATI CLASSAMENTO				DATI DERIVANTI DA	
	Foglio	Particella	Sub	Porz.	Qualità Classe	Superficie(m ²) ha are ca	Deduz		Reddito
1	9	166	-	-	FABB RURALE	10 40		Agrario	
Notifica							Partita	283	Impianto meceanografico del 01/07/1976

L'intestazione alla data della richiesta deriva dai seguenti atti:

Situazione degli intestati dal 03/07/1985

N.	DATI ANAGRAFICI	CODICE FISCALE	DIRITTI E ONERI REALI
1	[REDACTED]	[REDACTED]	fino al 18/07/1986
DATI DERIVANTI DA			
ISTRUMENTO(ATTO PUBBLICO) del 03/07/1985 Voltura in atti dal 09/11/1989 Repertorio n.: 5361 Rogante: PANNELLA B Sede: UDINE Registrazione: UR Sede: UDINE n: 6778 de 23/07/1985 (n. 54385)			

Situazione degli intestati dal 02/03/1977

N.	DATI ANAGRAFICI	CODICE FISCALE	DIRITTI E ONERI REALI
1	[REDACTED]	[REDACTED]	fino al 03/07/1985
DATI DERIVANTI DA			
ISTRUMENTO (ATTO PUBBLICO) del 02/03/1977 Voltura in atti dal 30/12/1978 Repertorio n.: 45989 Rogante: OCCHIALINI A Sede: UDINE Registrazione: UR Sede: UDINE n: 2100 del 18/03/1977 (n. 2778)			

Situazione degli intestati dall'impianto meceanografico

N.	DATI ANAGRAFICI	CODICE FISCALE	DIRITTI E ONERI REALI
1	[REDACTED]	[REDACTED]	fino al 02/03/1977
DATI DERIVANTI DA			
Impianto meceanografico del 01/07/1976			

Unità immobiliari n. 1

Tributi erariali: Euro 0,90

Visura telematica

* Codice Fiscale Validato in Anagrafe Tributaria

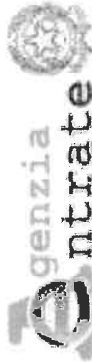

Direzione Provinciale di Udine
Ufficio Provinciale - Territorio
Servizi Catastali

Visura storica per immobile

Situazione degli atti informatizzati dall'impianto meccanografico al 04/05/2017

Data: 04/05/2017 - Ora: 17.00.08

Segue

Visura n.: T328375 Pag: 1

Dati della richiesta	Comune di COLLOREDO DI MONTE ALBANO (Codice: C885)	
	Provincia di UDINE	
Catasto Terreni	Foglio: 9 Particella: 498	

Area di enti urbani e promiscui dal 27/02/2009

N.	DATI IDENTIFICATIVI			DATI CLASSAMENTO			DATI DERIVANTI DA		
	Foglio	Particella	Sub	Porz	Qualità Classe	Superficie(m²) ha are ca		Deduz	Reddito
1	9	498		-	ENTE URBANO	00 50		Dominicale	Agrario
Notifica Annotazioni attività avf - passa a ente urbano a seguito segn. inc. prot.60259/08 e chiusura accertam. prot.77231/09 - immobile già censito al ceu con schede prot. 979 del 21/12/1985 e l. m. 15233/86 - vedasi busta 384									

Area di enti urbani e promiscui dal 18/07/1986

N.	DATI IDENTIFICATIVI			DATI CLASSAMENTO			DATI DERIVANTI DA		
	Foglio	Particella	Sub	Porz	Qualità Classe	Superficie(m²) ha are ca		Deduz	Reddito
1	9	498		-	FABB PROMIS	00 50		Dominicale	Agrario
Notifica Nella variazione sono stati soppressi i seguenti immobili: - foglio 9 particella 165 sub. 1 - foglio 9 particella 498 sub. 1 - foglio 9 particella 499 sub. 1 Sono stati inoltre variati i seguenti immobili: - foglio 9 particella 165 - foglio 9 particella 165 sub. 2 - foglio 9 particella 166 - foglio 9 particella 166 - foglio 9 particella 498 sub. 2 - foglio 9 particella 499 - foglio 9 particella 499 sub. 2									



Direzione Provinciale di Udine
Ufficio Provinciale - Territorio
Servizi Catastali

Visura storica per immobile

Situazione degli atti informatizzati dall'impianto meccanografico al 04/05/2017

Data: 04/05/2017 - Ora: 17.00.08

Fine

Visura n.: T328375 Pag: 2

Area di fabbricati rurali dall'impianto meccanografico

N.	DATI IDENTIFICATIVI				DATI CLASSAMENTO				DATI DERIVANTI DA		
	Foglio	Particella	Sub	Porz	Qualità Classe	Superficie(m ²) ha arc ca	Deduz	Reddito		Dominicale	Agrario
1	9	498		-	FR DIV SUB	00 50					Impianto meccanografico del 01/07/1976
Notifica											
Partita 3											

Unità immobiliari n. 1

Tributi erariali: Euro 0,90

Visura telematica

* Codice Fiscale Validato in Anagrafe Tributaria



Direzione Provinciale di Udine
 Ufficio Provinciale - Territorio
 Servizi Catastali

Visura storica per immobile

Data: 04/05/2017 - Ora: 17.02.04 Fine

Visura n.: T329503 Pag: 2

Situazione degli atti informatizzati dall'impianto meccanografico al 04/05/2017

Area di fabbricati rurali dall'impianto meccanografico

N.	DATI IDENTIFICATIVI				DATI CLASSAMENTO				DATI DERIVANTI DA		
	Foglio	Particella	Sub	Porz	Qualità Classe	Superficie(m ²) ha are ca	Deduz	Reddito			
1	9	499		-	FR DIV SUB	00 60			Dominicale	Agrario	Impianto meccanografico del 01/07/1976
Notifica						Partita	3				

Unità immobiliari n. 1

Tributi erariali: Euro 0,90

Visura telematica

* Codice Fiscale Validato in Anagrafe Tributaria

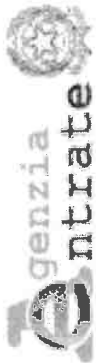

Direzione Provinciale di Udine
Ufficio Provinciale - Territorio
Servizi Catastali

Visura storica per immobile

Situazione degli atti informatizzati dall'impianto meccanografico al 04/05/2017

Data: 04/05/2017 - Ora: 17.03.22

Segue

Visura n.: T330240 Pag: 1

Dati della richiesta	Comune di COLLOREDO DI MONTE ALBANO (Codice: C885)		
	Provincia di UDINE		
Catasto Terreni	Foglio: 9 Particella: 501		

Area di enti urbani e promiscui dal 18/07/1986

N.	DATI IDENTIFICATIVI			DATI CLASSAMENTO			DATI DERIVANTI DA	
	Foglio	Particella	Sub	Porz	Qualità Classe	Superficie(m ²) ha are ca		Deduz
1	9	501		-	FABB PROMIS	00 45		Agrario
Notifica						Partita		1

Nella variazione sono stati soppressi i seguenti immobili:

- foglio 9 particella 501 sub. 1

Sono stati inoltre variati i seguenti immobili:

- foglio 9 particella 501 sub. 2

Area di fabbricati rurali dall'impianto meccanografico con atto del 21/01/1975

N.	DATI IDENTIFICATIVI			DATI CLASSAMENTO			DATI DERIVANTI DA	
	Foglio	Particella	Sub	Porz	Qualità Classe	Superficie(m ²) ha are ca		Deduz
1	9	501		-	FR DIV SUB	00 45		Agrario
Notifica						Partita		3

Sono stati inoltre variati i seguenti immobili:

- foglio 9 particella 514



Direzione Provinciale di Udine
Ufficio Provinciale - Territorio
Servizi Catastali

Visura storica per immobile

Data: 04/05/2017 - Ora: 17.03.23 Fine

Visura n.: T330240 Pag: 2

Situazione degli atti informatizzati dall'impianto meceanografico al 04/05/2017

Area di fabbricati rurali dall'impianto meceanografico

N.	DATI IDENTIFICATIVI			DATI CLASSAMENTO				DATI DERIVANTI DA
	Foglio	Particella	Sub	Porz	Qualità Classe	Superficie(m ²) ha are ca	Deduz	
1	9	501	-	-	FR DIV SUB	00 60		Agrario
Notifica				Partita	3	Impianto meceanografico del 01/07/1976		

Unità immobiliari n. 1

Tributi erariali: Euro 0,90

Visura telematica

* Codice Fiscale Validato in Anagrafe Tributaria

MOD. AN. (CEU)
 -RE
 800

MINISTERO DELLE FINANZE
 DIPARTIMENTO DEL TERRITORIO
CATASTO EDILIZIO URBANO (RDL 13-4-1939 n. 652)
 via PIAZZA CASTELLO, n. 1/A
 Planimetria di ut. in Comune di COLLOREDO DI N.A.

MON. AR. C.
 486

04/05/2017 - Comune di COLLOREDO MONTE ALBANO (C885) - < Foglio: 9 Particella: 166 > - Sub. 1

Situazione al 04/05/2017 -

Formato di acq.: A3(291x419) - Fatt. di scem. 1:1

Ultimo Planimetria in atti

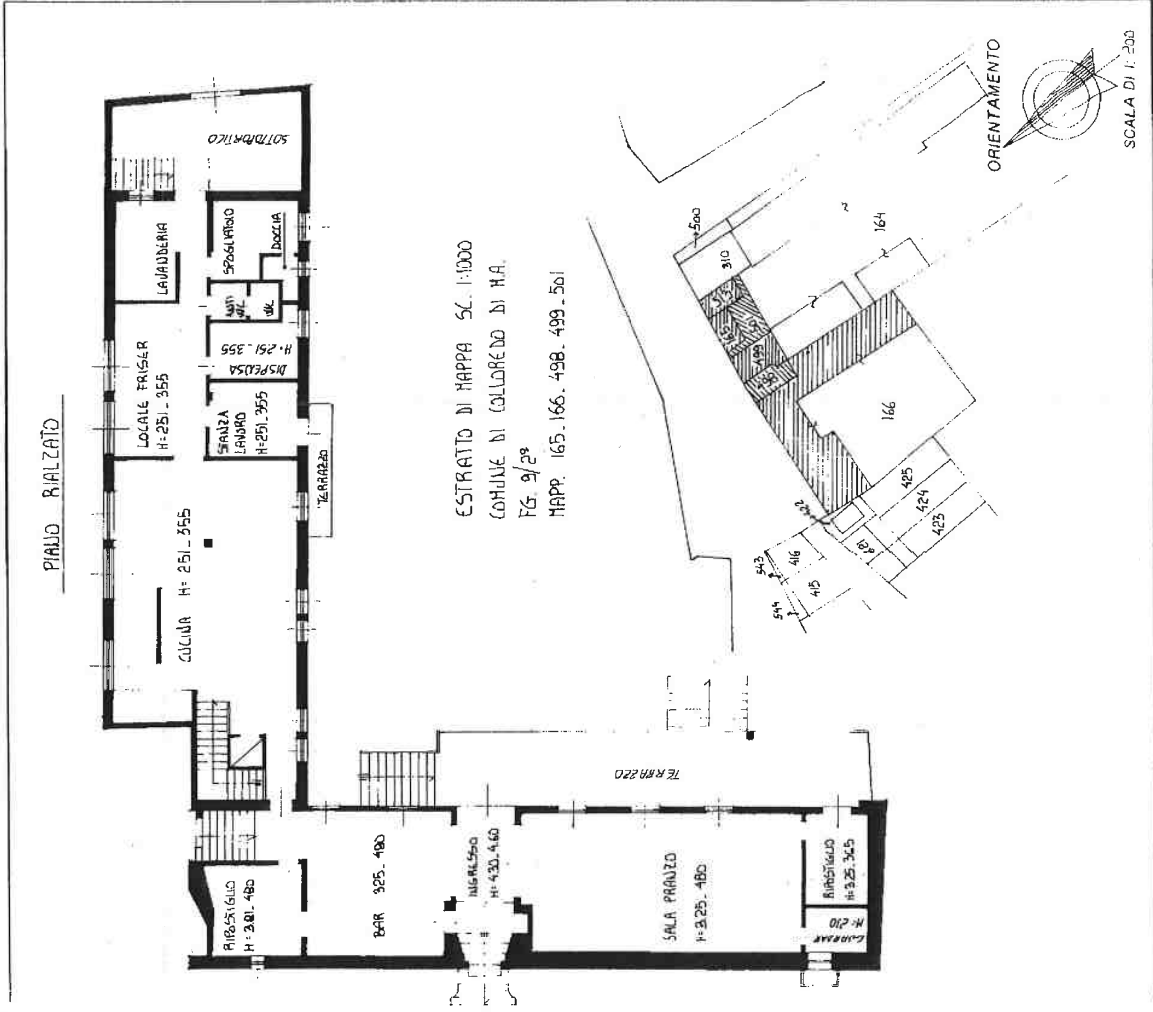

ESTRATTO DI MAPPA SC. 1:1000
 COMUNE DI COLLOREDO DI N.A.
 FG. 9/28
 MAPPA. 165.166.498.499.501

SCALA DI 1:200

RISERVATO ALL'UFFICIO

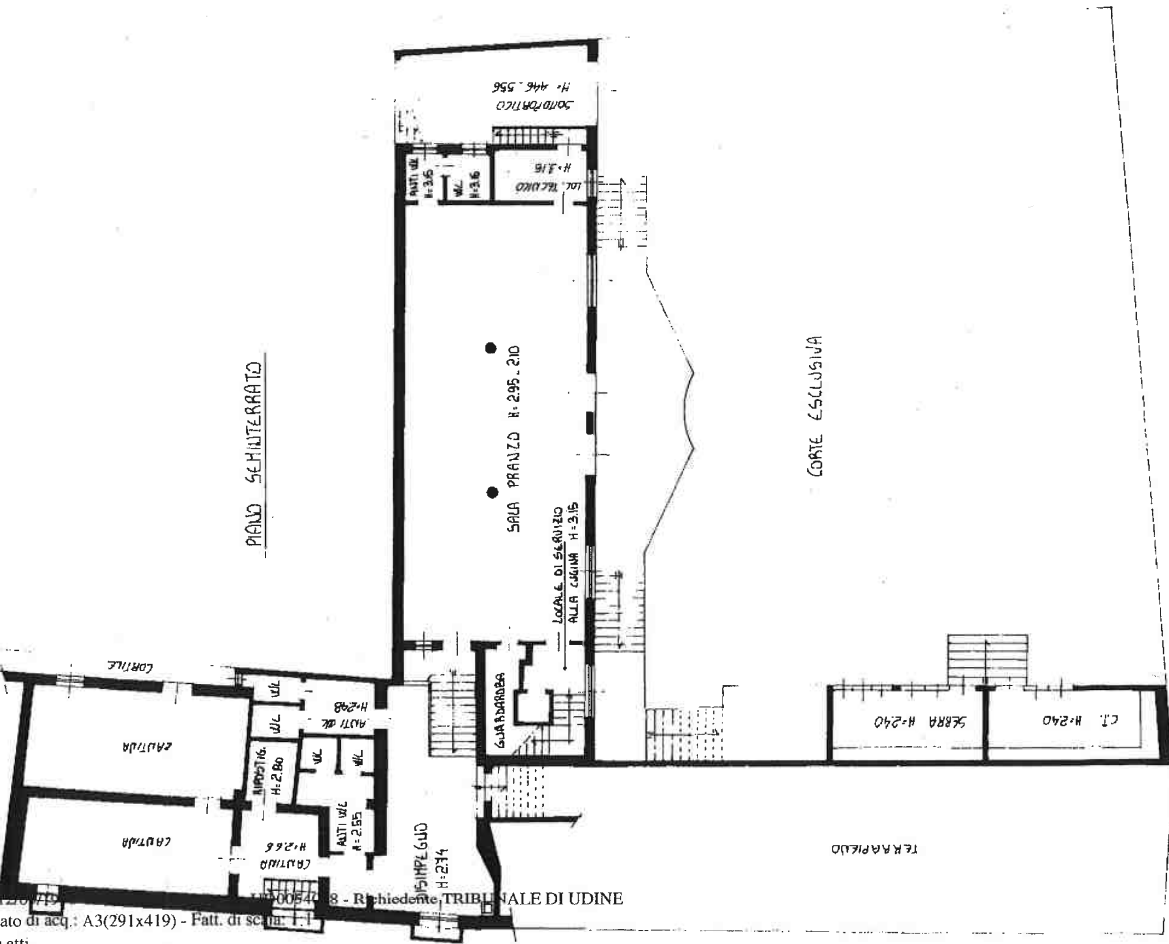

Completata dal **GEOM. SCINIGI ALBIN**
 Dichiarazione di N.C.
 Denuncia di variazione
 Registrato al catasto
 F. 2/2
 n. 466 sub. 1 - 466-466 sub. 1
 della provincia di **UDINE**
 n. 2542

A 331

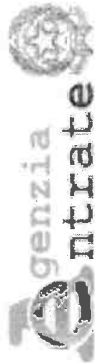

Direzione Provinciale di Udine
Ufficio Provinciale - Territorio
Servizi Catastali

Visura storica per immobile

Situazione degli atti informatizzati dall'impianto meccanografico al 04/05/2017

Data: 04/05/2017 - Ora: 17.07.42 Segue

Visura n.: T332785 Pag: 1

Dati della richiesta	Comune di COLLOREDO DI MONTE ALBANO (Codice: C885)
Catasto Fabbricati	Provincia di UDINE Foglio: 9 Particella: 165 Sub.: 1

INTESTATO

1	LA MONACHELLA S.R.L. con sede in COLLOREDO DI MONTE ALBANO	00609140306*	(1) Proprietà per 1/1
---	--	--------------	-----------------------

Unità immobiliare dal 25/01/2016

N.	DATI IDENTIFICATIVI				DATI DI CLASSAMENTO				DATI DERIVANTI DA			
	Sezione Urbana	Foglio	Particella	Sub	Zona Cens.	Micro Zona	Categoria	Classe		Consistenza	Superficie Catastale	Rendita
1		9	165	1			C/1	6	418 m ²	Totale: 682 m ²	Euro 8.160,23	VARIAZIONE del 25/01/2016 protocollo n. UD0009553 in atti dal 25/01/2016 AGGIORNAMENTO PLANIMETRICO (n. 1498.1/2016)
Indirizzo	PIAZZA CASTELLO n. 2 piano: S1-T;											
Notifica	-											
Annotazioni	di studio: correzione su dati identificativi e metri del protocollo di presentazione planimetrica n.8331/1996											
							Partita	-	Mod.58		384	

Situazione dell'unità immobiliare dal 09/11/2015

N.	DATI IDENTIFICATIVI				DATI DI CLASSAMENTO				DATI DERIVANTI DA			
	Sezione Urbana	Foglio	Particella	Sub	Zona Cens.	Micro Zona	Categoria	Classe		Consistenza	Superficie Catastale	Rendita
1		9	165	1			C/1	6	418 m ²	Totale: 506 m ²	Euro 8.160,23	Variazione del 09/11/2015 - Inserimento in visura dei dati di superficie.
Indirizzo	PIAZZA CASTELLO n. 2 piano: S1-T;											
Notifica	-											
Annotazioni	busta 384											
							Partita	444	Mod.58		384	



Direzione Provinciale di Udine
Ufficio Provinciale - Territorio
Servizi Catastali

Visura storica per immobile

Situazione degli atti informatizzati dall'impianto meccanografico al 04/05/2017

Data: 04/05/2017 - Ora: 17.07.42 Segue
Visura n.: T332785 Pag: 2

Situazione dell'unità immobiliare dal 12/03/1996

N.	DATI IDENTIFICATIVI				DATI DI CLASSAMENTO				DATI DERIVANTI DA			
	Sezione Urbana	Foglio	Particella	Sub	Zona Cens.	Zona Micro Zona	Categoria	Classe	Consistenza	Superficie Catastale	Rendita	
1		9	165	1			C/1	6	418 m ²		Euro 8.160,23 L. 15.800.400	CLASSAMENTO del 12/03/1996 in atti dal 18/06/1999 R/A 98/99 (n. 833 I.1/1996)
Indirizzo: , PIAZZA CASTELLO n. 2 piano: S1-T;												
Notifica: -												
Annotazioni: busta 384												
				Partita		444		Mod.58		384		

Situazione dell'unità immobiliare dal 12/03/1996

N.	DATI IDENTIFICATIVI				DATI DI CLASSAMENTO				DATI DERIVANTI DA			
	Sezione Urbana	Foglio	Particella	Sub	Zona Cens.	Zona Micro Zona	Categoria	Classe	Consistenza	Superficie Catastale	Rendita	
1		9	165	1								VARIAZIONE del 12/03/1996 in atti dal 12/03/1996 I N.165 SUB.1-166-498 SUB.1-499 SUB.1 DEL F.9 VARIATI PER FUSIONE*1 SUB.1-3 DEL N.501 SOST. DAL SUB.4 (n. 833 I/1996)
Indirizzo: , PIAZZA CASTELLO n. 2 piano: S1-T;												
Notifica: -												
Annotazioni: scheda 833 I/96 da verificare - busta 384												
				Partita		444		Mod.58		384		

Situazione degli intestati dal 22/03/2017

N.	DATI ANAGRAFICI	DATI FISCALI	DIRITTI E ONERI REALI
1	LA MONACHELLA S.R.L. con sede in COLLOREDO DI MONTE ALBANO	CODICE FISCALE 00609140306	(1) Proprietà per 1/1
DATI DERIVANTI DA			
ISTRUMENTO (ATTO PUBBLICO) del 22/03/2017 Nota presentata con Modello Unico in atti dal 05/04/2017 Repertorio n.: 3383 Rogante: GOTTARDO MARGHERITA Sede: GEMONA DEL. FRIULI Registrazione: Scdc: MUTAMENTO DI DENOMINAZIONE O RAGIONE SOCIALE (n. 5559.1/2017)			



Direzione Provinciale di Udine
Ufficio Provinciale - Territorio
Servizi Catastali

Visura storica per immobile

Situazione degli atti informatizzati dall'impianto meccanografico al 04/05/2017

Data: 04/05/2017 - Ora: 17.07.43 Fine

Visura n.: T332785 Pag: 3

Situazione degli intestati dal 31/03/2016

N.	DATI ANAGRAFICI	CODICE FISCALE	DIRITTI E ONERI REALI
1	[REDACTED]	[REDACTED]	(1) Proprietà per 1/I fino al 22/03/2017
DATI DERIVANTI DA			
ISTRUMENTO (ATTO PUBBLICO) del 31/03/2016 Nota presentata con Modello Unico in atti dal 06/04/2016 Repertorio n.: 3162 Rogante: VINALE FABIANA Sede: UDINE Registrazione: Sede: TRASFORMAZIONE DI SOCIETA' (n. 5716.1/2016)			

Situazione degli intestati dal 16/05/2007

N.	DATI ANAGRAFICI	CODICE FISCALE	DIRITTI E ONERI REALI
1	[REDACTED]	[REDACTED]	(1) Proprietà per 1/I fino al 31/03/2016
DATI DERIVANTI DA			
VOLTURA D'UFFICIO del 16/05/2007 protocollo n. UD0357393 Voltura in atti dal 01/08/2007 Repertorio n.: 104273 Rogante: RICCIONI Sede: UDINE Registrazione: Sede: RICH ANNOT. X TRASF. SOC.-IST. 340633/07 (n. 16589.1/2007)			

Situazione degli intestati dal 12/03/1996

N.	DATI ANAGRAFICI	CODICE FISCALE	DIRITTI E ONERI REALI
1	[REDACTED]	[REDACTED]	(1) Proprietà fino al 16/05/2007
DATI DERIVANTI DA			
VARIAZIONE del 12/03/1996 in atti dal 12/03/1996 Registrazione: I N.165 SUB.1-166-498 SUB.1-499 SUB.1 DEL F.9 VARIATI PER FUSIONE*I SUB.1-3 DEL N.501 SOST. DAL SUB.4 (n. 8331/1996)			

Per ulteriori variazioni richiedere le visure storiche dei seguenti immobili soppressi, originari del precedente:

- foglio 9 particella 165 subalterno 1
- foglio 9 particella 166 subalterno
- foglio 9 particella 498 subalterno 1
- foglio 9 particella 499 subalterno 1
- foglio 9 particella 501 subalterno 1
- foglio 9 particella 501 subalterno 3

Unità immobiliari n. 1

Tributi erariali: Euro 0,90

Visura telematica

* Codice Fiscale Validato in Anagrafe Tributaria



Direzione Provinciale di Udine
Ufficio Provinciale - Territorio
Servizi Catastali

Visura storica per immobile

Data: 04/05/2017 - Ora: 17.13.24 Segue

Visura n.: T335917 Pag: 1

Situazione degli atti informatizzati dall'impianto meccanografico al 04/05/2017

Dati della richiesta	Comune di COLLOREDO DI MONTE ALBANO (Codice: C885)
Catasto Fabbricati	Provincia di UDINE Foglio: 9 Particella: 166

INTESTATO

1	LA MONACHELLA S.R.L. con sede in COLLOREDO DI MONTE ALBANO	00609140306*	(1) Proprieta' per 1/1
---	--	--------------	------------------------

Unità immobiliare dal 25/01/2016

N.	DATI IDENTIFICATIVI				DATI DI CLASSAMENTO				DATI DERIVANTI DA			
	Sezione Urbana	Foglio	Particella	Sub	Zona Cens.	Micro Zona	Categoria	Classe		Consistenza	Superficie Catastale	Rendita
1		9	165	1			C/1	6	418 m ²	Totale: 682 m ²	Euro 8.160,23	VARIAZIONE del 25/01/2016 protocollo n. UD0009553 in atti dal 25/01/2016 AGGIORNAMENTO PLANIMETRICO (n. 1498.1/2016)
Indirizzo												
PIAZZA CASTELLO n. 2 piano: S1-T;												
Notifica												
di studio: correzione su dati identificativi e metri del protocollo di presentazione planimetrica n.8331/1996												
Annotazioni												
Mod.58 384												

Situazione dell'unità immobiliare dal 09/11/2015

N.	DATI IDENTIFICATIVI				DATI DI CLASSAMENTO				DATI DERIVANTI DA			
	Sezione Urbana	Foglio	Particella	Sub	Zona Cens.	Micro Zona	Categoria	Classe		Consistenza	Superficie Catastale	Rendita
1		9	165	1			C/1	6	418 m ²	Totale: 506 m ²	Euro 8.160,23	Variazione del 09/11/2015 - Inserimento in visura dei dati di superficie.
Indirizzo												
PIAZZA CASTELLO n. 2 piano: S1-T;												
Notifica												
busta 384												
Annotazioni												
Mod.58 384												



Direzione Provinciale di Udine
Ufficio Provinciale - Territorio
Servizi Catastali

Visura storica per immobile

Data: 04/05/2017 - Ora: 17.13.24 Segue

Visura n.: T335917 Pag: 2

Situazione degli atti informatizzati dall'impianto meccanografico al 04/05/2017

Situazione dell'unità immobiliare dal 12/03/1996

N.	DATI IDENTIFICATIVI				DATI DI CLASSAMENTO				DATI DERIVANTI DA			
	Sezione Urbana	Foglio	Particella	Sub	Zona Cens.	Micro Zona	Categoria	Classe	Consistenza	Superficie Catastale	Rendita	
1		9	165	1			C/1	6	418 m ²		Euro 8.160,23 L. 15.800,400	CLASSAMENTO del 12/03/1996 in atti dal 18/06/1999 RA 98/99 (n. 8331.1/1996)
Indirizzo: , PIAZZA CASTELLO n. 2 piano: S1-T;												
Notifica: -												
Annotazioni: busta 384												
				Partita		444		Mod.58		384		

Situazione dell'unità immobiliare dal 12/03/1996

N.	DATI IDENTIFICATIVI				DATI DI CLASSAMENTO				DATI DERIVANTI DA			
	Sezione Urbana	Foglio	Particella	Sub	Zona Cens.	Micro Zona	Categoria	Classe	Consistenza	Superficie Catastale	Rendita	
1		9	165	1								VARIAZIONE del 12/03/1996 in atti dal 12/03/1996 I N.165 SUB.1-166-498 SUB.1-499 SUB.1 DEL F.9 VARIATI PER FUSIONE*1 SUB.1-3 DEL N.501 SOST. DAL SUB.4 (n. 8331/1996)
Indirizzo: , PIAZZA CASTELLO n. 2 piano: S1-T;												
Notifica: -												
Annotazioni: scheda 8331/96 da verificare - busta 384												
				Partita		444		Mod.58		384		

Situazione degli intestati dal 22/03/2017

N.	DATI ANAGRAFICI		DIRITTI E ONERI REALI	
1	LA MONACHELLA S.R.L. con sede in COLLOREDO DI MONTE ALBANO		CODICE FISCALE 00609140306	
DATI DERIVANTI DA				
ISTRUMENTO (ATTO PUBBLICO) del 22/03/2017 Nota presentata con Modello Unico in atti dal 05/04/2017 Repertorio n.: 3383 Rogante: GOTTARDO MARGHERITA Sede: GEMONA DEL FRIULI Registrazione: Sede: MUTAMENTO DI DENOMINAZIONE O RAGIONE SOCIALE (n. 5559.1/2017)				

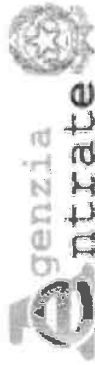

Direzione Provinciale di Udine
Ufficio Provinciale - Territorio
Servizi Catastali

Visura storica per immobile

Situazione degli atti informatizzati dall'impianto meccanografico al 04/05/2017

Data: 04/05/2017 - Ora: 17.13.24 Fine

Visura n.: T335917 Pag: 3

Situazione degli intestati dal 31/03/2016

N.	DATI ANAGRAFICI	CODICE FISCALE	DIRITTI E ONERI REALI
1	[REDACTED]	[REDACTED]	(1) Proprieta' per 1/1 fino al 22/03/2017
DATI DERIVANTI DA			
ISTRUMENTO (ATTO PUBBLICO) del 31/03/2016 Nota presentata con Modello Unico in atti dal 06/04/2016 Repertorio n.: 3162 Rogante: VINALE FABIANA Sede: UDINE Registrazione: Sede: TRASFORMAZIONE DI SOCIETA' (n. 5716.1/2016)			

Situazione degli intestati dal 16/05/2007

N.	DATI ANAGRAFICI	CODICE FISCALE	DIRITTI E ONERI REALI
1	[REDACTED]	[REDACTED]	(1) Proprieta' per 1/1 fino al 31/03/2016
DATI DERIVANTI DA			
VOLTURA D'UFFICIO del 16/05/2007 protocollo n. UD0357393 Voltura in atti dal 01/08/2007 Repertorio n.: 104273 Rogante: RICCONI Sede: UDINE Registrazione: Sede: RICH ANNOT. X TRASF. SOC.-IST. 340633/07 (n. 16589.1/2007)			

Situazione degli intestati dal 12/03/1996

N.	DATI ANAGRAFICI	CODICE FISCALE	DIRITTI E ONERI REALI
1	[REDACTED]	[REDACTED]	(1) Proprieta' fino al 16/05/2007
DATI DERIVANTI DA			
VARIAZIONE del 12/03/1996 in atti dal 12/03/1996 Registrazione: I N. 165 SUB.1-166-498 SUB.1 DEL F.9 VARIATI PER FUSIONE* I SUB.1-3 DEL N.501 SOST. DAL SUB.4 (n. 8331/1996)			

Per ulteriori variazioni richiedere le visure storiche dei seguenti immobili soppressi, originari del precedente:

- foglio 9 particella 165 subalterno 1
- foglio 9 particella 166 subalterno
- foglio 9 particella 498 subalterno 1
- foglio 9 particella 499 subalterno 1
- foglio 9 particella 501 subalterno 1
- foglio 9 particella 501 subalterno 3

Unità immobiliari n. 1

Tributi erariali: Euro 0,90

Visura telematica

* Codice Fiscale Validato in Anagrafe Tributaria



Direzione Provinciale di Udine
Ufficio Provinciale - Territorio
Servizi Catastali

Visura storica per immobile

Situazione degli atti informatizzati dall'impianto meccanografico al 04/05/2017

Data: 04/05/2017 - Ora: 12.14.38 Segue

Visura n.: UD0054058 Pag: 1

Dati della richiesta	Comune di COLLOREDO MONTE ALBANO (Codice: C885) Provincia di UDINE
Catasto Fabbricati	Foglio: 9 Particella: 501 Sub.: 1 Dati relativi all'immobile selezionato

Unità immobiliare soppressa dal 12/03/1996

N.	DATI IDENTIFICATIVI				DATI DI CLASSAMENTO					DATI DERIVANTI DA			
	Sezione	Foglio	Particella	Sub	Zona Cens.	Zona	Micro Zona	Categoria	Classe		Consistenza	Superficie Catastale	Rendita
1	Urbana	9	501	1									VARIAZIONE del 12/03/1996 in atti dal 12/03/1996 I N.165 SUB.1-166-498 SUB.1-499 SUB.1 DEL F.9 VARIATI PER FUSIONE*1 SUB.1-3 DEL N.501 SOST. DAL SUB.4 (n. 8331/1996)

La soppressione ha originato e/o variato i seguenti immobili:

- foglio 9 particella 165 sub. 1
- foglio 9 particella 166 sub. 1
- foglio 9 particella 498 sub. 1
- foglio 9 particella 499 sub. 1
- foglio 9 particella 165 sub. 1
- foglio 9 particella 166 sub. 1
- foglio 9 particella 498 sub. 1
- foglio 9 particella 499 sub. 1
- foglio 9 particella 501 sub. 4
- foglio 9 particella 501 sub. 3

Situazione dell'unità immobiliare dal 23/01/1989

N.	DATI IDENTIFICATIVI				DATI DI CLASSAMENTO					DATI DERIVANTI DA			
	Sezione	Foglio	Particella	Sub	Zona Cens.	Zona	Micro Zona	Categoria	Classe		Consistenza	Superficie Catastale	Rendita
1	Urbana	9	501	1									VARIAZIONE del 23/01/1989 in atti dal 12/03/1996 IL N.501 SUB.1 DEL F.9 VARIATO DI DESTINAZIONE (n. 1144/1989)

Indirizzo PIAZZA CASTELLO n. 2 piano: T.

Notifica

Annotazioni

PIAZZA CASTELLO n. 2 piano: T.
scheda 1144/89 da verificare

Partita 1000255

Mod.58



Direzione Provinciale di Udine
Ufficio Provinciale - Territorio
Servizi Catastali

Visura storica per immobile

Situazione degli atti informatizzati dall'impianto meccanografico al 04/05/2017

Data: 04/05/2017 - Ora: 12.14.39 Fine

Visura n.: UD0054058 Pag: 2

Situazione dell'unità immobiliare dall'impianto meccanografico

N.	DATI IDENTIFICATIVI				DATI DI CLASSAMENTO				DATI DERIVANTI DA			
	Sezione Urbana	Foglio	Particella	Sub	Zona Cens.	Micro Zona	Categoria	Classe		Consistenza	Superficie Catastale	Rendita
1		9	501	1								Impianto meccanografico del 30/06/1987
Indirizzo										, PIAZZA CASTELLO n. 2 piano: SI;		
Notifica										Partita		445
										Mod.58		-

Situazione degli intestati dal 07/03/1990

N.	DATI ANAGRAFICI	CODICE FISCALE	DIRITTI E ONERI REALI
1	[REDACTED]	[REDACTED]	(1) Proprieta' fino al 12/03/1996
DATI DERIVANTI DA			
[ISTRUMENTO (ATTO PUBBLICO) del 07/03/1990 Voltura in atti dal 12/03/1996 Repertorio n.: 18990 Rogante: PANELLA BRUNO Sede: UDINE Registrazione: UR Sede: UDINE n: 1749 del 23/03/1990 VENDITA (n. 3766.1/1990)]			

Situazione degli intestati relativa ad atto del 02/04/1987 (antecedente all'impianto meccanografico)

N.	DATI ANAGRAFICI	CODICE FISCALE	DIRITTI E ONERI REALI
1	[REDACTED]	[REDACTED]	(1) Proprieta' fino al 07/03/1990
DATI DERIVANTI DA			
[ISTRUMENTO (ATTO PUBBLICO) del 02/04/1987 Voltura in atti dal 14/06/1990 Repertorio n.: 8748 Rogante: BRUNO PANELLA Sede: UDINE Registrazione: UR Sede: UDINE n: 1559 del 17/04/1987 (n. 5635/1987)]			

Situazione degli intestati dall'impianto meccanografico

N.	DATI ANAGRAFICI	CODICE FISCALE	DIRITTI E ONERI REALI
1	[REDACTED]	[REDACTED]	fino al 02/04/1987
DATI DERIVANTI DA			
[Impianto meccanografico del 30/06/1987]			

Unità immobiliari n. 1

Ricevuta n. 19313

Tributi erariali: Euro 1,00

Visura ordinaria

Richiedente: LAVARONI

* Codice Fiscale Validato in Anagrafe Tributaria



Direzione Provinciale di Udine
Ufficio Provinciale - Territorio
Servizi Catastali

Data: 04/05/2017 - Ora: 12.14.53 Segue
Visura n.: UD0054059 Pag. 1

Visura storica per immobile

Situazione degli atti informatizzati dall'impianto meccanografico al 04/05/2017

Dati della richiesta	Comune di COLLOREDO MONTE ALBANO (Codice: C885) Provincia di UDINE Foglio: 9 Particella: 501 Sub.: 3 Dati relativi all'immobile selezionato
Catasto Fabbricati	

Unità immobiliare soppressa dal 12/03/1996

N.	DATI IDENTIFICATIVI					DATI DI CLASSAMENTO					DATI DERIVANTI DA	
	Sezione	Foglio	Particella	Sub	Zona	Micro	Categoria	Classe	Consistenza	Superficie		Rendita
1	Urbana	9	501	3	Cens. Zona					Catastale		VARIAZIONE del 12/03/1996 in atti dal 12/03/1996 I N.165 SUB.1-166-498 SUB.1-499 SUB.1 DEL F.9 VARIATI PER FUSIONE*1 SUB.1-3 DEL N.501 SOST. DAL SUB.4 (n. 8331/1996)

La soppressione ha originato e/o variato i seguenti immobili:

- foglio 9 particella 165 sub. 1
- foglio 9 particella 166 sub.
- foglio 9 particella 498 sub. 1
- foglio 9 particella 499 sub. 1
- foglio 9 particella 165 sub. 1
- foglio 9 particella 166 sub.
- foglio 9 particella 498 sub. 1
- foglio 9 particella 499 sub. 1
- foglio 9 particella 501 sub. 4
- foglio 9 particella 501 sub. 1

Situazione dell'unità immobiliare dall'impianto meccanografico

N.	DATI IDENTIFICATIVI					DATI DI CLASSAMENTO					DATI DERIVANTI DA	
	Sezione	Foglio	Particella	Sub	Zona	Micro	Categoria	Classe	Consistenza	Superficie		Rendita
1	Urbana	9	501	3	Cens. Zona					Catastale		Impianto meccanografico del 30/06/1987
Indirizzo	PIAZZA CASTELLO n. 2 piano: S.I;											
Notifica									Partita	445	Mod.58	-



Direzione Provinciale di Udine
Ufficio Provinciale - Territorio
Servizi Catastali

Data: 04/05/2017 - Ora: 12.14.53 Fine

Visura n.: UD0054059 Pag: 2

Visura storica per immobile

Situazione degli atti informatizzati dall'impianto meccanografico al 04/05/2017

Situazione degli intestati dal 07/03/1990

N.	DATANAGRAFICI	CODICE FISCALE	DIRITTI E ONERI REALI
1	[REDACTED]	[REDACTED]	(1) Proprieta' fino al 12/03/1996
DATI DERIVANTI DA			
VOLTURA D'UFFICIO del 07/03/1990 Voltura in atti dal 12/03/1996 Registrazione: RIUNIONE DI PARTITE (n. 3766.A/1990)			

Situazione degli intestati relativa ad atto del 17/11/1986 (antecedente all'impianto meccanografico)

N.	DATANAGRAFICI	CODICE FISCALE	DIRITTI E ONERI REALI
1	[REDACTED]	[REDACTED]	(1) Proprieta' fino al 07/03/1990
DATI DERIVANTI DA			
SCRITTURA PRIVATA del 17/11/1986 Voltura in atti dal 14/06/1990 Repertorio n.: 7939 Rogante: PANELLA Sede: UDINE Registrazione: UR Sede: UDINE n.: 3999 del 02/12/1986 (n. 3436/1987)			

Situazione degli intestati dall'impianto meccanografico

N.	DATANAGRAFICI	CODICE FISCALE	DIRITTI E ONERI REALI
1	[REDACTED]	[REDACTED]	fino al 17/11/1986
DATI DERIVANTI DA			
[REDACTED] impianto meccanografico del 30/06/1987			

Unità immobiliari n. 1

Ricevuta n. 19313

Tributi erariali: Euro 1,00

Visura ordinaria

Richiedente: LAVARONI

* Codice Fiscale Validato in Anagrafe Tributaria



Direzione Provinciale di Udine
Ufficio Provinciale - Territorio
Servizi Catastali

Visura storica per immobile

Situazione degli atti informatizzati dall'impianto meccanografico al 04/05/2017

Data: 04/05/2017 - Ora: 12.12.03 Segue

Visura n.: UD0054055 Pag: 1

Dati della richiesta	Comune di COLLOREDO MONTE ALBANO (Codice: C885)
Catasto Fabbricati	Provincia di UDINE Foglio: 9 Particella: 501 Sub.: 4 Dati relativi all'immobile selezionato

INTESTATO

1	LA MONACHELLA S.R.L. con sede in COLLOREDO DI MONTE ALBANO	00609140306*	(1) Proprieta' per 1/1
---	--	--------------	------------------------

Unità immobiliare dal 25/01/2016

N.	DATI IDENTIFICATIVI				DATI DI CLASSAMENTO				DATI DERIVANTI DA				
	Sezione Urbana	Foglio	Particella	Sub	Zona Cens.	Zona	Micro Zona	Categoria		Classe	Consistenza	Superficie Catastale	Rendita
1		9	165	1				C/1	6	418 m ²	Totale: 682 m ²	Euro 8.160,23	VARIAZIONE del 25/01/2016 protocollo n. UD0009553 in atti dal 25/01/2016 AGGIORNAMENTO PLANIMETRICO (n. 1498.1/2016)
Indirizzo				PIAZZA CASTELLO n. 2 piano: S1-T;									
Notifica													
Annotazioni				di studio: correzione su dati identificativi e metrici del protocollo di presentazione planimetrica n.8331/1996									
				Partita		Mod.58		384					

Situazione dell'unità immobiliare dal 09/11/2015

N.	DATI IDENTIFICATIVI				DATI DI CLASSAMENTO				DATI DERIVANTI DA				
	Sezione Urbana	Foglio	Particella	Sub	Zona Cens.	Zona	Micro Zona	Categoria		Classe	Consistenza	Superficie Catastale	Rendita
1		9	165	1				C/1	6	418 m ²	Totale: 506 m ²	Euro 8.160,23	Variatione del 09/11/2015 - Inserimento in visura dei dati superficie.
Indirizzo				PIAZZA CASTELLO n. 2 piano: S1-T;									

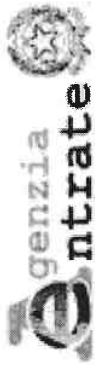

Direzione Provinciale di Udine
Ufficio Provinciale - Territorio
Servizi Catastali

Visura storica per immobile

Data: 04/05/2017 - Ora: 12.12.03 Segue

Visura n.: UD0054055 Pag: 2

Situazione degli atti informatizzati dall'impianto meccanografico al 04/05/2017

Notifica		Partita	444	Mod.58	384
Annotazioni	busta 384				

Situazione dell'unità immobiliare dal 12/03/1996

N.	DATI IDENTIFICATIVI				DATI DI CLASSAMENTO				DATI DERIVANTI DA			
	Sezione Urbana	Foglio	Particella	Sub	Zona Cens.	Micro Zona	Categoria	Classe		Consistenza	Superficie Catastale	Rendita
1		9	165	1			C/1	6	418 m²		Euro 8.160,23 L. 15.800,400	CLASSAMENTO del 12/03/1996 in atti dal 18/06/1999 RA 98/99 (n. 8331.1/1996)
Indirizzo - , PIAZZA CASTELLO n. 2 piano: SI-T;												
Notifica	busta 384					Partita	444	Mod.58	384			
Annotazioni												

Situazione dell'unità immobiliare dal 12/03/1996

N.	DATI IDENTIFICATIVI				DATI DI CLASSAMENTO				DATI DERIVANTI DA			
	Sezione Urbana	Foglio	Particella	Sub	Zona Cens.	Micro Zona	Categoria	Classe		Consistenza	Superficie Catastale	Rendita
1		9	165	1								VARIAZIONE del 12/03/1996 in atti dal 12/03/1996 I.N.165 SUB.1-166-498 SUB.1-499 SUB.1 DEL F.9 VARIATI PER FUSIONE*1 SUB.1-3 DEL N.501 SOST. DAL SUB.4 (n. 8331/1996)
Indirizzo - , PIAZZA CASTELLO n. 2 piano: SI-T;												
Notifica	scheda 8331/96 da verificare - busta 384					Partita	444	Mod.58	384			
Annotazioni												