

ALLEGATO "B4"

Documentazione fotografica che ritrae lo stabilimento produttivo adibito alla lavorazione, trattamento e commercializzazione del latte e suoi derivati, sito nel Comune di Capannori (LU), frazione Colognora di Compito, via Circonvallazione 1/3, corredato da appezzamenti di terreno agricolo limitrofi.

IL CTU

geom. Felice Bisogni



riprese del prospetto lato sud dell'edificio denominato "A"
foto n° 1



foto n° 2



foto n° 3



Collegio Provinciale
Geometri e Geometri Laureati
di PISTOIA

Iscrizione Albo
N. 669

Geometra
Felice Bisogni

foto n° 4



foto n° 5



riprese da ovest dell'edificio denominato "A"
foto n° 6



foto n° 7



foto n° 8



foto n° 9



foto n° 10



foto n° 11



riprese da est dell'edificio denominato "B"
foto n° 12



foto n° 13



foto n° 14



foto n° 15



Collegio Provinciale
Geometri - Geometri Laureati
di PISA (LI)
Iscrizione Albo
N. 689
Geometra
Felice Bisogni

foto n° 16



foto n° 17



riprese del prospetto ovest dell'edificio denominato "B"
foto n° 18



foto n° 19



foto n° 20



foto n° 21



foto n° 22



foto n° 23



riprese del prospetto sud dell'edificio denominato "B"
foto n° 24



foto n° 25



foto n° 26



riprese della cabina elettrica, vasca di decantazione e manufatti accessori situati sul lato nord dell'edificio denominato "B"

foto n° 27



foto n° 28



foto n° 29



foto n° 30

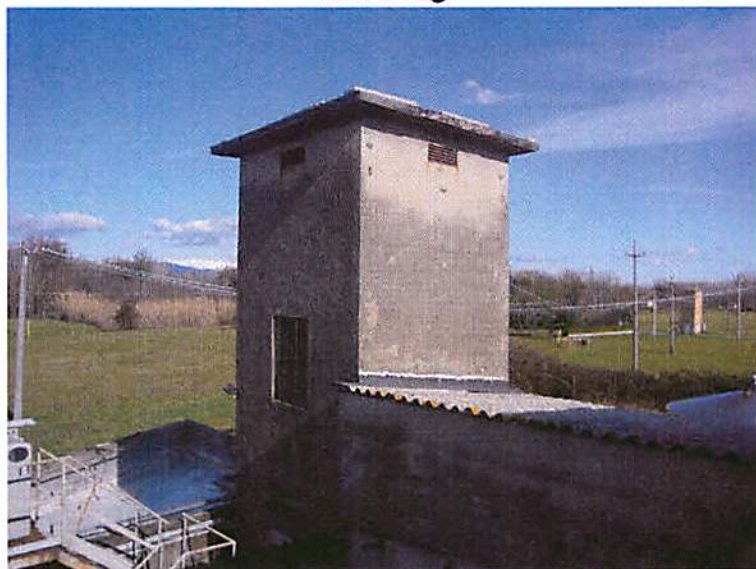

[Handwritten signature]

Collegio Provinciale
Geometri e Geometri Laureati
di PISTOIA
Iscrizione Albo
N. 689
Geometra
Felice Bisogni

foto n° 34



foto n° 32



riprese degli interni dei locali ad uso ufficio situati al piano terreno dell'edificio denominato "A"
foto n° 33



foto n° 34



foto n° 35



riprese degli interni dei locali ad uso ufficio/archivio situati al piano primo dell'edificio denominato "A"

foto n° 36



foto n° 37



foto n° 38



riprese degli interni dei locali ad uso magazzino dell'edificio denominato "A"
foto n° 39



foto n° 40



foto n° 41



foto n° 42



foto n° 43

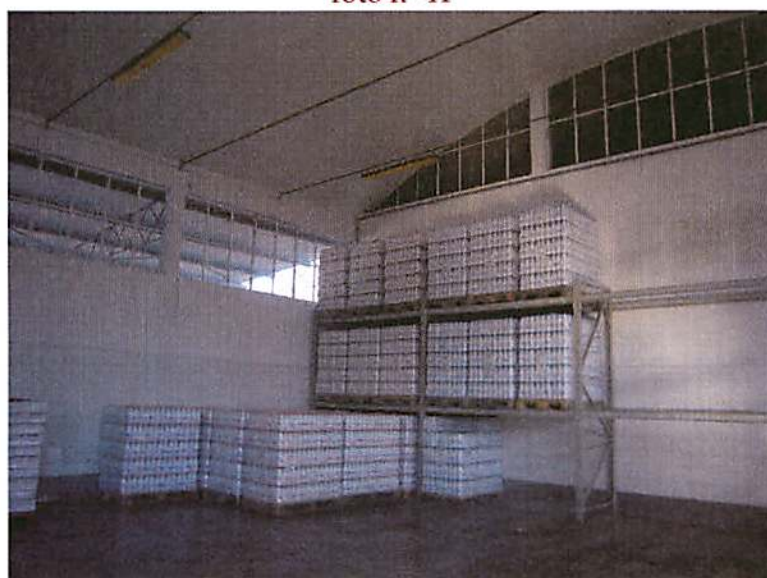

foto n° 44



riprese del locale ad uso centrale termica situato sulla estremità nord dell'edificio denominato "A"
foto n° 45



foto n° 46



foto n° 47

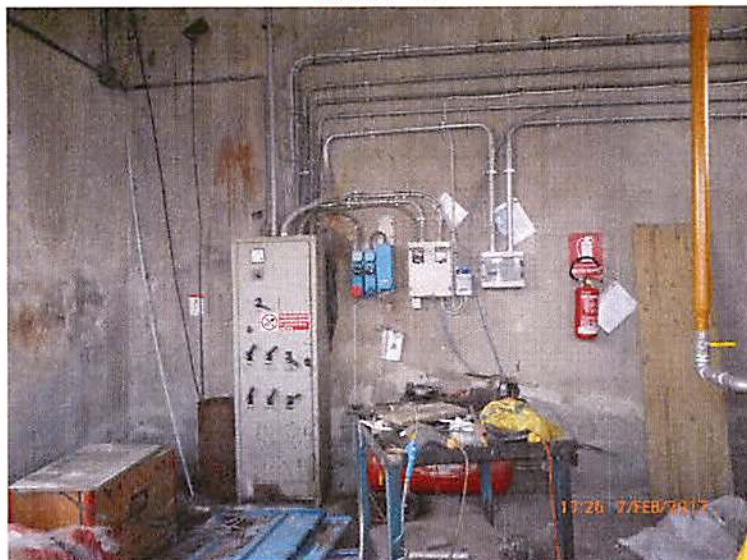

riprese degli interni dei locali ad uso celle frigo e confezionamento al piano terreno dell'edificio denominato "B"
foto n° 48



foto n° 49



foto n° 50



foto n° 51



foto n° 52



foto n° 63



foto n° 54



foto n° 55



foto n° 56



riprese degli interni dei locali ad uso spogliatoi, mensa e servizi al piano terreno dell'edificio denominato "B"

foto n° 57



foto n° 58



foto n° 59



foto n° 60



foto n° 61



foto n° 62



riprese degli interni della sala pastorizzazione e sala controllo al piano terreno dell'edificio denominato "B"
foto n° 63



foto n° 64



foto n° 65

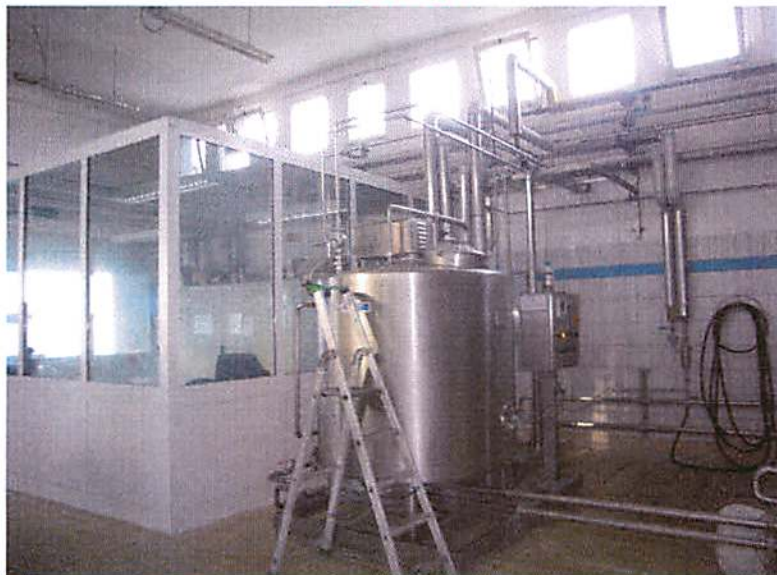

riprese degli interni dei locali ad uso officina, lavaggio e deposito materiali per la pulizia al piano terreno dell'edificio denominato "B"
foto n° 66



foto n° 67



foto n° 68

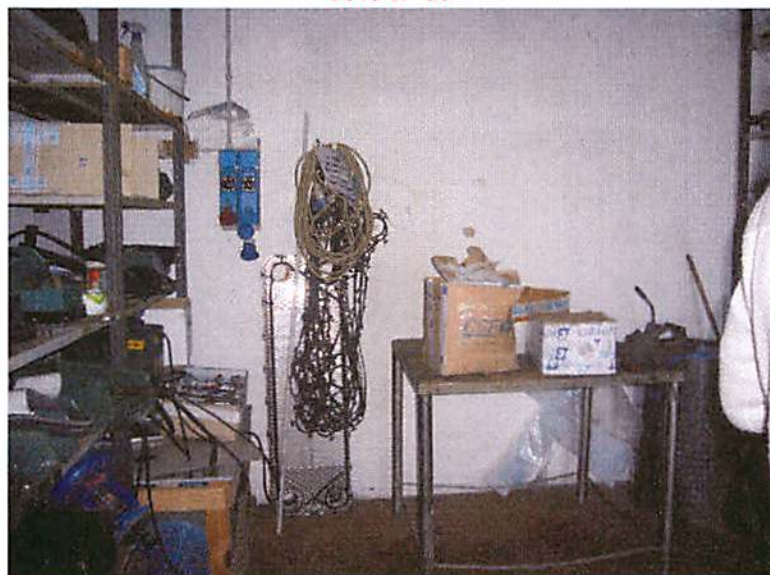

riprese degli interni della sala riunioni, archivio, servizi e locale impianti al piano primo dell'edificio denominato "B"
foto n° 69



foto n° 70



foto n° 71



foto n° 72



foto n° 73



foto n° 74



riprese degli interni del laboratorio di analisi, uffici e servizi al piano primo dell'edificio denominato "B"
foto n° 75



foto n° 76



foto n° 77

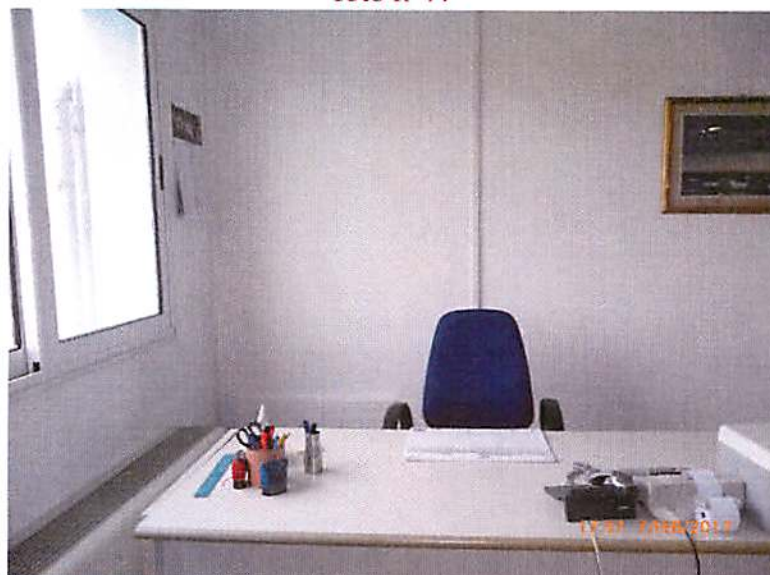

riprese dell'area scoperta pertinenziale ad uso parcheggio e spazi di manovra
foto n° 78



foto n° 79



foto n° 80



riprese dell'appezzamento di terreno situato ad ovest rispetto allo stabilimento (mapp. 97)
foto n° 81



foto n° 82



foto n° 83



riprese dell'appezzamento di terreno situato ad ovest rispetto allo stabilimento (mapp. 313)
foto n° 84



foto n° 85



foto n° 86



riprese del percorso di accesso al terreno situato a nord rispetto allo stabilimento (mapp. 51) attraverso la strada vicinale del Volpino e terreni di altra proprietà
foto n° 87



foto n° 88



foto n° 89



foto n° 90



foto n° 91



foto n° 92



riprese dell'appezzamento di terreno posto a nord dello stabilimento (mapp. 51)
foto n° 93



foto n° 94



foto n° 95

