

MODULARIO
F. Catasto 214



MINISTERO DELLE FINANZE
DIPARTIMENTO DEL TERRITORIO
CATASTO EDILIZIO URBANO (RDL 13-4-1939, N. 652)

MOD. BN (CEU)

Planimetria di u.i.u. in Comune di ANACAPRI via 1° VICO BOFFE civ. 3b

PIANO SEMINTERRATO

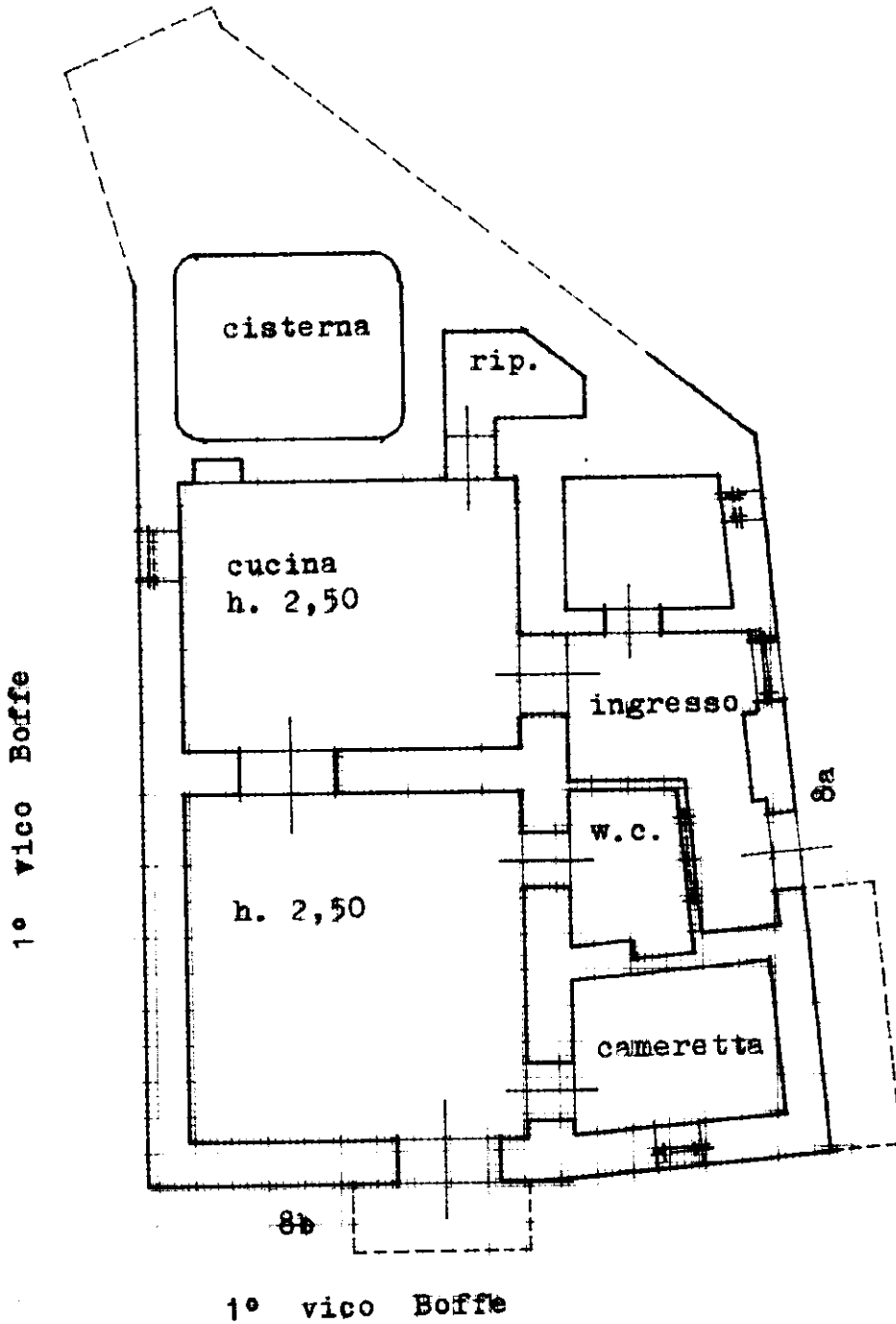

ORIENTAMENTO

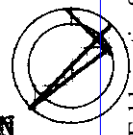

SCALA DI 1:200

Catasto dei Fabbricati - Situazione al 03/11/2016 - Comune di ANACAPRI (A268) - < Foglio: 6 - Particella: 204 - Subalterno: 101 >
TRAVERSAI DI VIA BOFFE n. 8/A n. 8/B piano: S1;



RISERVATO ALL'UFFICIO

Ultima Denuncia di variazione Dichiarazione di N.C.

Compilata dal geometra
(Titolo, cognome e nome)
Amura Angelo

Data presentazione: 07/12/2001 - Data: 03/11/2016 - n. T172719 - Richiedente: SCLNGL65R43F8390
Totale schede: 1 - Formato di acquisizione: A4(210x297) della provincia di Napoli stampa richiesta: A4(210x297)

n. sub. data 12.01 Firma [Signature]