



**Agenzia del Territorio  
CATASTO FABBRICATI  
Ufficio Provinciale di  
Napoli**

Dichiarazione protocollo n. NA0557405 del 23/10/2006

Planimetria di u.i.u. in Comune di Boscotrecase

Via Annunziatella

civ. 1

Identificativi Catastali:

Sezione:

Foglio: 9

Particella: 438

Subalterno: 2

Compilata da:  
Vitiello Ciro

Iscritto all'albo:  
Architetti

Prov. Napoli

N. 7144

Scheda n. 2

Scala 1:500

Catasto dei Fabbricati - Situazione al 29/06/2015 - Comune di BOSCOTRECASE (B077) - Foglio: 9 - Particella: 438 - Subalterno: 2 >  
< VIA ANNUNZIATELLA n. 1 piano: S1-T-1-2;

10 metri

PARTICOLARE  
PIANO AMMEZZATO

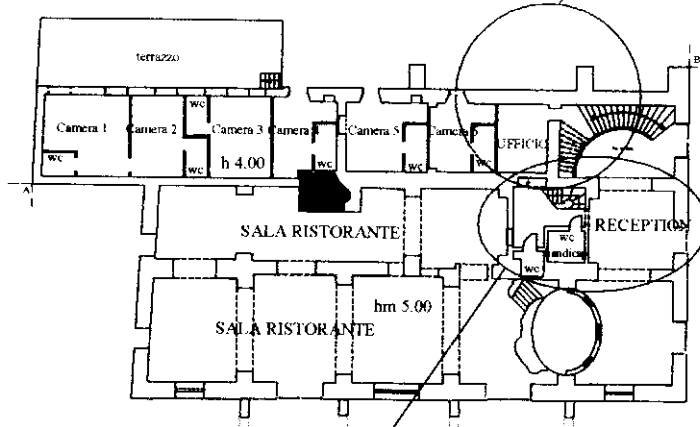
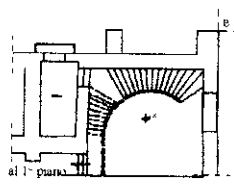

PARTICOLARE  
PIANO AMMEZZATO

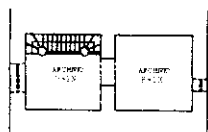

**CORPO "A"**  
PIANTA PIANO TERRA

RAPP. 1:500

Ultima planimetria in atti

**Agenzia del Territorio  
CATASTO FABBRICATI  
Ufficio Provinciale di  
Napoli**

Dichiarazione protocollo n. NA0557405 del 23/10/2006

Planimetria di u.i.u. in Comune di Boscotrecase

Via Annunziatella

civ. 1

Identificativi Catastali:

Sezione:

Foglio: 9

Particella: 438

Subalterno: 2

Compilata da:  
Vitiello Ciro

Iscritto all'albo:  
Architetti

Prov. Napoli

N. 7144

Scheda n. 3

Scala 1:500

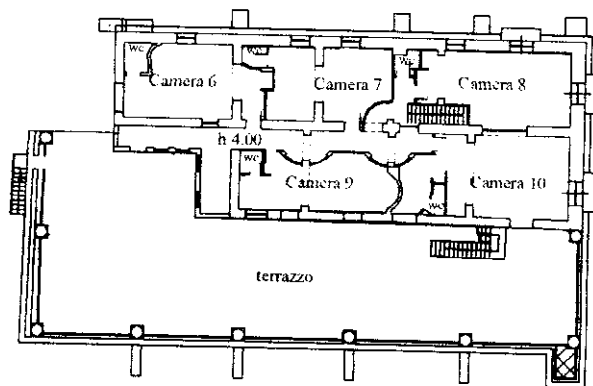

**CORPO "A"**  
PIANTA PIANO PRIMO

RAPP. 1:500

Catasto dei Fabbricati - Situazione al 29/06/2015 - Comune di BOSCOTRECASE (B077) - < Foglio: 9 - Particella: 438 - Subalterno: 2 >  
VIA ANNUNZIATELLA n. 1 piano: S1-T-1-2;

10 metri

Ultima planimetria in atti

**Agenzia del Territorio  
CATASTO FABBRICATI  
Ufficio Provinciale di  
Napoli**

Dichiarazione protocollo n. NA0557405 del 23/10/2006

Planimetria di u.i.u. in Comune di Boscotrecase

Via Annunziatella

civ. 1

Identificativi Catastali:

Sezione:  
Foglio: 9  
Particella: 438  
Subalterno: 2

Compilata da:  
Vitiello Ciro

Iscritto all'albo:  
Architetti

Prov. Napoli

N. 7144

Scheda n. 4

Scala 1:500

Catasto dei Fabbricati - Situazione al 29/06/2015 - Comune di BOSCOTRECASE (B077) - < Foglio: 9 - Particella: 438 - Subalterno: 2 >  
VIA ANNUNZIATELLA n. 1 piano: S1-T-1-2;

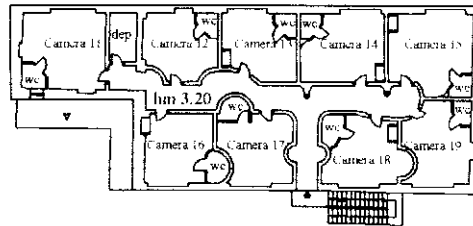

**CORPO "A"**  
PIANTA PIANO SECONDO

RAPP. 1:500

10 metri

Ultima planimetria in atti

**Agenzia del Territorio  
CATASTO FABBRICATI  
Ufficio Provinciale di  
Napoli**

Dichiarazione protocollo n. NA0557405 del 23/10/2006

Planimetria di u.i.u. in Comune di Boscotrecase

Via Annunziatella

civ. 1

Identificativi Catastali:

Sezione:  
Foglio: 9  
Particella: 438  
Subalterno: 2

Compilata da:  
Vitiello Ciro  
Iscritto all'albo:  
Architetti

Prov. Napoli

N. 7144

Scheda n. 5

Scala 1:200

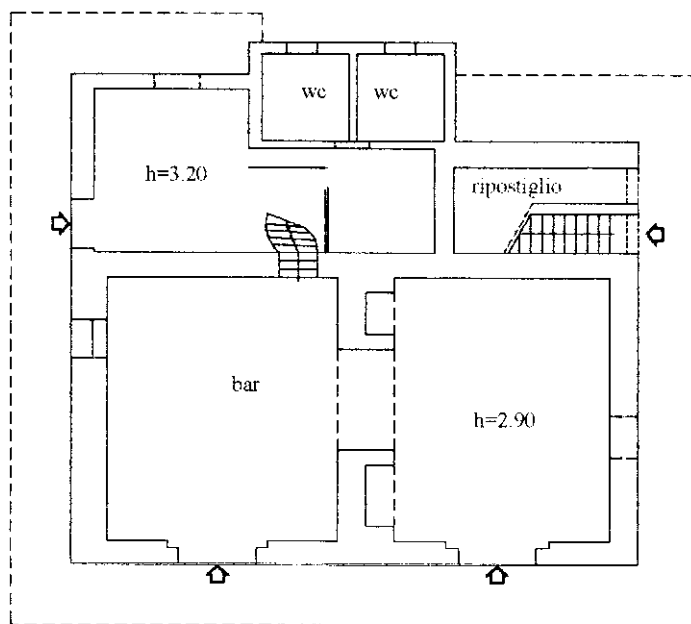

10 metri

**CORPO "C"**  
PIANTA PIANO TERRA

**RAPP. 1:200**

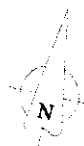

Catasto dei Fabbricati - Situazione al 29/06/2015 - Comune di BOSCOTRECASE (B077) - < Foglio: 9 - Particella: 438 - Subalterno: 2 >  
VIA ANNUNZIATELLA n. 1 piano: S1-T-1-2;

Ultima planimetria in atti

**Agenzia del Territorio  
CATASTO FABBRICATI  
Ufficio Provinciale di  
Napoli**

Dichiarazione protocollo n. NA0557405 del 23/10/2006

Planimetria di u.i.u. in Comune di Boscotrecase

Via Annunziatella

civ. 1

Identificativi Catastali:

Sezione:  
Foglio: 9  
Particella: 438  
Subalterno: 2

Compilata da:  
Vitiello Ciro

Iscritto all'albo:  
Architetti

Prov. Napoli

N. 7144

Scheda n. 6

Scala 1:200

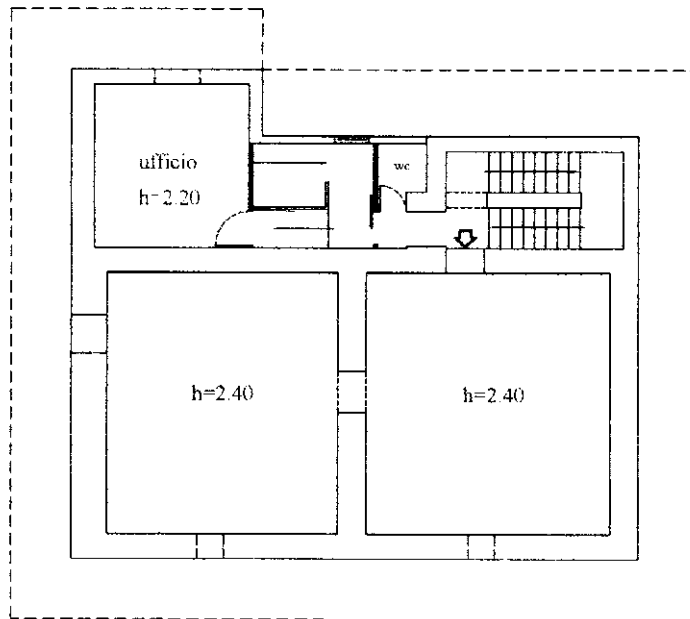

**CORPO "C"**  
PIANTA PIANO AMMEZZATO

**RAPP. 1:200**

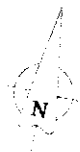

Catasto dei Fabbricati - Situazione al 29/06/2015 - Comune di BOSCOTRECASE (B077) - < Foglio: 9 - Particella: 438 - Subalterno: 2 >  
VIA ANNUNZIATELLA n. 1 piano: S1-T-1-2;

10 metri

Ultima planimetria in atti

**Agenzia del Territorio  
CATASTO FABBRICATI  
Ufficio Provinciale di  
Napoli**

Dichiarazione protocollo n. NA0557405 del 23/10/2006

Planimetria di u.i.u. in Comune di Boscotrecase

Via Annunziatella

civ. 1

Identificativi Catastali:

Sezione:  
Foglio: 9  
Particella: 438  
Subalterno: 2

Compilata da:  
Vitiello Ciro

Iscritto all'albo:  
Architetti

Prov. Napoli

N. 7144

Scheda n. 7

Scala 1:500

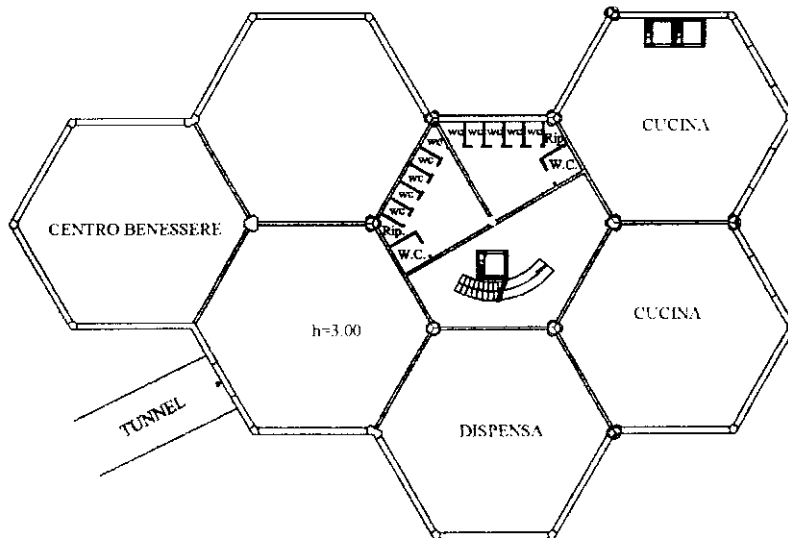

CORPO "D"

RAPP. 1.500



10 metri

Catasto dei Fabbricati - Situazione al 29/06/2015 - Comune di BOSCOTRECASE (B077) - < Foglio: 9 - Particella: 438 - Subalterno: 2 >  
VIA ANNUNZIATELLA n. 1 piano: S1-T-1-2;

Ultima planimetria in atti

**Agenzia del Territorio  
CATASTO FABBRICATI  
Ufficio Provinciale di  
Napoli**

Dichiarazione protocollo n. NA0557405 del 23/10/2006

Planimetria di u.i.u. in Comune di Boscotrecase

Via Annunziatella

civ. 1

Identificativi Catastali:

Sezione:

Foglio: 9

Particella: 438

Subalterno: 2

Compilata da:  
Vitiello Ciro

Iscritto all'albo:  
Architetti

Prov. Napoli

N. 7144

Scheda n. 8

Scala 1:500

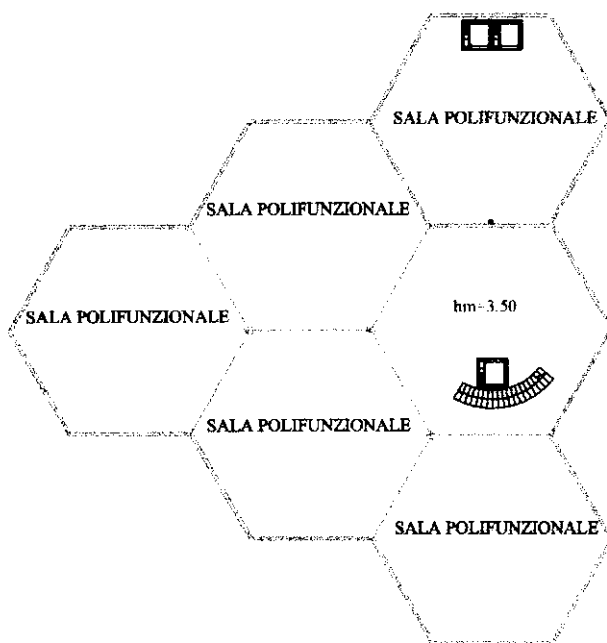

**CORPO "D"**  
PIANI PIANO TERRA

RAPP. 1:500



10 metri

Catasto dei Fabbricati - Situazione al 29/06/2015 - Comune di BOSCOTRECASE (B077) - < Foglio: 9 - Particella: 438 - Subalterno: 2 >  
VIA ANNUNZIATELLA n. 1 piano: S1-T-1-2;

Ultima planimetria in atti



**Agenzia del Territorio  
CATASTO FABBRICATI  
Ufficio Provinciale di  
Napoli**

Dichiarazione protocollo n. NA0557405 del 23/10/2006

Planimetria di u.i.u. in Comune di Boscotrecase

Via Annunziatella

civ. 1

Identificativi Catastali:

Sezione:  
Foglio: 9  
Particella: 438  
Subalterno: 2

Compilata da:  
Vitiello Ciro  
Iscritto all'albo:  
Architetti

Prov. Napoli

N. 7144

Scheda n. 9

Scala 1:200

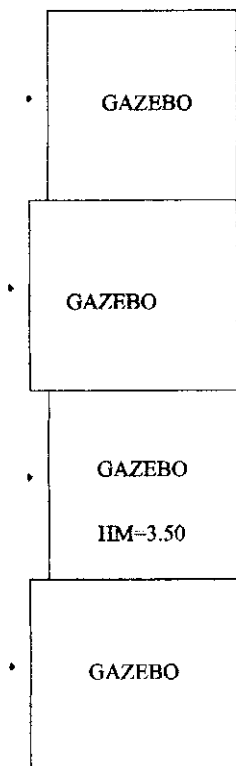

**CORPO "E"**  
PIANTA PIANO TERRA



**CORPO "F"**  
PIANTA PIANO TERRA

RAPP. 1:200



Catasto dei Fabbricati - Situazione al 29/06/2015 - Comune di BOSCOTRECASE (B077) - < Foglio: 9 - Particella: 438 - Subalterno: 2 >  
VIA ANNUNZIATELLA n. 1 piano: S1-T-1-2;

10 metri

Ultima planimetria in atti

**Agenzia del Territorio  
CATASTO FABBRICATI  
Ufficio Provinciale di  
Napoli**

Dichiarazione protocollo n. NA0557405 del 23/10/2006

Planimetria di u.i.u. in Comune di Boscotrecase

Via Annunziatella

civ. 1

Identificativi Catastali:

Sezione:

Foglio: 9

Particella: 438

Subalterno: 2

Compilata da:  
Vitiello Ciro

Iscritto all'albo:  
Architetti

Prov. Napoli

N. 7144

Scheda n. 10

Scala 1:200

Catasto dei Fabbricati - Situazione al 29/06/2015 - Comune di BOSCOTRECASE (B077) - < Foglio: 9 - Particella: 438 - Subalterno: 2 >  
VIA ANNUNZIATELLA n. 1 piano: S1-T-1-2;

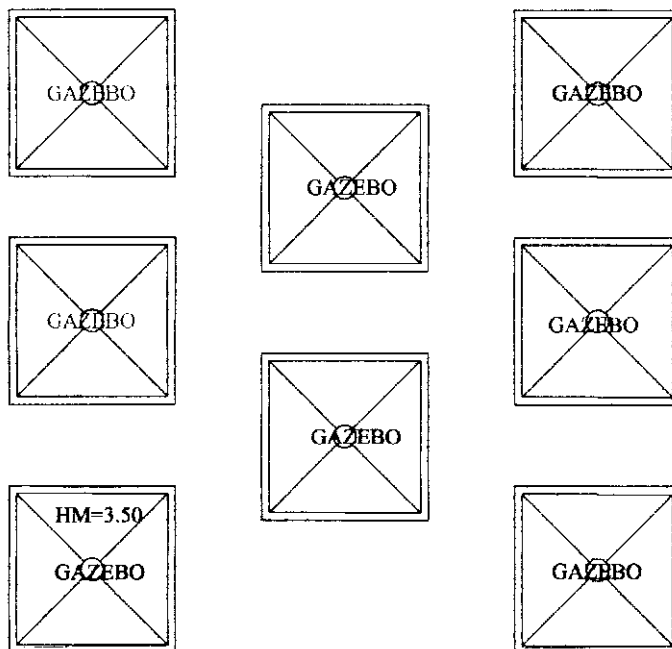

**CORPO "G"**  
PIANTA PIANO TERRA

**RAPP. 1:200**

Ultima planimetria in atti

**Agenzia del Territorio  
CATASTO FABBRICATI  
Ufficio Provinciale di  
Napoli**

Dichiarazione protocollo n. NA0557405 del 23/10/2006

Planimetria di u.i.u. in Comune di Boscotrecase

Via Annunziatella

civ. 1

Identificativi Catastali:

Sezione:

Foglio: 9

Particella: 438

Subalterno: 2

Compilata da:  
Vitiello Ciro

Iscritto all'albo:  
Architetti

Prov. Napoli

N. 7144

Scheda n. 11

Scala 1:200

Catasto dei Fabbricati - Situazione al 29/06/2015 - Comune di BOSCOTRECASE (B077) - < Foglio: 9 - Particella: 438 - Subalterno: 2 >  
VIA ANNUNZIATELLA n. 1 piano: S1-T-1-2;

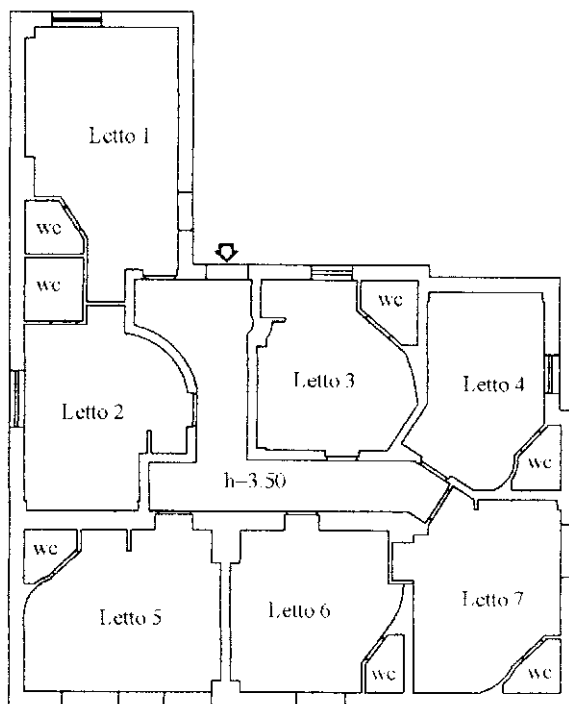

**CORPO "B"**  
PIANTA PIANO TERRA

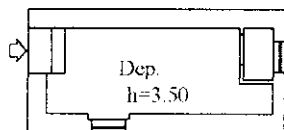

**RAPP. 1:200**

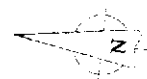

10 metri

Ultima planimetria in atti