

**TRIBUNALE CIVILE E PENALE DI BUSTO  
ARSIZIO  
SEZIONE FALLIMENTARE**

**\*\* \*\* \*\* \***

**CONCORDATO PREVENTIVO N. 22/15  
"PUNTO LINEA SRL in liquidazione"**

**\*\* \*\* \*\* \***

**PERIZIA ESTIMATIVA**

Vista l'autorizzazione del G.D del Tribunale di Busto Arsizio, del 18/01/2016, l'Istituto Vendite Giudiziarie di Varese, ha proceduto a valorizzare l'inventario dei beni di proprietà della Società PUNTO LINEA SRL, suddividendo, tutti i beni rinvenuti all'interno dell'azienda, nelle seguenti categorie:

1. BENI MOBILI E STRUMENTALI
2. DISEGNI JACQUARD
3. MAGAZZINO ARCHIVIO STORICO, CILINDRI DI STAMPA, QUADRI E QUADRETTI



## **RIEPILOGO STIMA**

<b>CATEGORIA 1</b>	<b>€. 82.620,00</b>
<b>CATEGORIA 2</b>	<b>€. 5.500,00</b>
<b>CATEGORIA 3</b>	<b>€. 560.545,45</b>
	-----
<b>TOTALE</b>	<b>€. 648.665,45</b>

Varese, 16/03/2016

All.to:

Elenco stima beni mobili e strumentali  
Elenco stima disegni jacquard  
Elenco stima magazzino, archivio storico, cilindri di stampa,  
quadri e quadretti.

**VERIFICA RELAZIONE TECNICA DI STIMA**  
**BENI MOBILI E STRUMENTALI PUNTO LINEA s.r.l.**  
**CASSANO MAGNAGO**

oooooooooooooooo

**BENI MOBILI E STRUMENTALI MAGAZZINO**

**PIANO TERRENO**

	<b>DESCRIZIONE</b>			<b>STIMA ISTITUTO VENDITE GIUDIZIAR IE</b>
1	Compressore OMA da litri 100 matricola 20102 CE 1997 da 11 bar.	€.	100,00	<b>100,00</b>
<del>1</del>	<del>Passa pezze 3V Impianti modello MVTA24 tipo ispezionatrice matricola 438 gennaio 2011 completo di compressore e vaso di espansione</del>	<del>€.</del>	<del>5.600,00</del>	<del><b>12.000,00</b></del>
<del>1</del>	<del>Passa pezze OEMR serie LRA modello 1M matricola 900227 anno 1990</del>	<del>€.</del>	<del>300,00</del>	<del><b>300,00</b></del>

1	<del>Passa pezze OEMR serie LR modello 1M matricola 891012 anno 1989</del>	€.	<del>300,00</del>	<b>300,00</b>
1	<del>Tavolo stiro Retondi tipo IGOS25 serie 12M37094 Kw 19 anno 2012 completo di vaporizzatore</del>	€.	<del>2.600,00</del>	<b>4.500,00</b>
1	<del>Imballatore manuale</del>	€.	<del>100,00</del>	<b>100,00</b>
1	Muletto OM15 portata Kg. 1500 modello EV 3/15 S.E. elettrico completo di caricabatterie CGM Batra s.r.l.	€.	1.800,00	<b>1.800,00</b>
1	Carrello elevatore JUNGHEINRICH modello EKS 310 serie FN 341975 anno 2006 portata Kg. 1000 completo di caricabatterie da 48V - 105°	€.	6.000,00	<b>6.000,00</b>
1	Carrello elevatore JUNGHEINRICH modello Power Pack serie 060597153 portata Kg. 750 completo di caricabatterie ETV 114 da 48V - 75A	€.	4.000,00	<b>4.000,00</b>

1	Carrello elevatore CARREFFE portata Kg. 1200 altezza mt. 3.20 n° 011044/200 completo di caricabatterie RPE Nuova Elettrica n° 20016188 Kw 0,870.	€.	1.200,00	<b>1.200,00</b>
4	Scaffalature metalliche a ripiani SACMA mt. 25,00x1,80h8,00 portata della fiancata Kg. 5000 anno 2006	€.	8.000,00	<b>8.000,00</b>
2	Scaffalatura metallica a ripiani SACMA mt. 25,00x1,20h7,00 senza pianali portata della fiancata Kg. 9000 anno 2006	€.	3.000,00	<b>3.000,00</b>
<del>1</del>	<del>Bilancia ALFA portata Kg. 150 max. - Kg. 2,5 min. mat. 28743/B a pianale con aggiunta di secondo pianale sovrapposte dimensioni cm. 196x80</del>	€.	<del>50,00</del>	<del><b>50,00</b></del>
<del>1</del>	<del>Macchina da cucire ELCU SUD Impianti vat. 105 matricola 4773</del>	€.	<del>1,00</del>	<del><b>50,00</b></del>
249	2 Cesti porta pezze in metallo cm. 100x100h110;			<b>6.225,00</b>

<p>11 Cesti porta pezze in metallo su ruote cm. 150x90h155</p> <p>208 Cesti porta pezze in metallo cm. 150x110x110</p> <p>4 Cesti porta pezze in metallo su ruote cm. 150x90h100</p> <p>1 Cesto porta pezze in metallo su ruote cm. 160x100h120</p> <p>1 Cesto porta pezze in metallo su ruote cm. 145x60x100</p> <p>1 Cesto porta pezze in metallo cm. 120x160h125</p> <p>1 Cesto porta pezze in metallo cm. 140x100h100</p> <p>1 Cesto porta pezze in metallo cm. 145x110h120</p> <p>1 Cesto porta pezze in metallo cm. 95x160h100</p> <p>2 Cesti porta pezze in metallo cm. 140x110h115</p> <p>1 Cesto porta pezze in metallo su ruote cm. 90x160h150</p> <p>1 Cesto porta pezze in metallo cm. 170x115h160</p> <p>1 Cesto porta pezze in metallo</p>			
--	--	--	--

	<p>su ruote cm. 160x100h120</p> <p>1 Cesto porta pezze in metallo cm. 170x100h120</p> <p>1 Cesto porta pezze in metallo cm. 140x90h90</p> <p>3 Cesti porta pezze in metallo su ruote cm. 150x80h100</p> <p>2 Cesti porta pezze in metallo cm. 150x100h84</p> <p>1 Cesto porta pezze in metallo cm. 150x100h100</p> <p>3 Cesti porta pezze in metallo su ruote cm. 150x90h160</p> <p>2 Cesti Porta pezze in metallo cm. 155x100h110</p>	€.	6.225,00	
<del>3</del>	<del>Carrelli verticali a due ruote</del>	<del>€.</del>	<del>30,00</del>	<del>30,00</del>
2	Appendiabiti su ruote	€.	4,00	<b>10,00</b>
1	Scala a compasso alluminio con 4 scalini	€.	10,00	<b>20,00</b>
<del>2</del>	<del>Scale a castello in alluminio con 5 scalini su ruote</del>	<del>€.</del>	<del>100,00</del>	<del>100,00</del>
1	Scaffalatura metallica mt. 12,00x0,40h3,00 completo di 102 ripiani e divisori	€.	120,00	<b>180,00</b>

1	Scaffalatura metallica mt. 12,00x0,40h3,00 completo di 86 ripiani e divisori	€.	120,00	<b>180,00</b>
1	Scaffalatura metallica mt. 6,00x0,40h3,00 completo di 37 ripani e divisori	€.	60,00	<b>90,00</b>
1	Scaffalatura metallica mt. 10,00x0,40h3,00 completo di 85 ripiani e divisori	€.	100,00	<b>150,00</b>
1	Scaffalatura metallica mt. 10,00x0,40h3,00 completo di 90 ripiani e divisori	€.	100,00	<b>150,00</b>
1	Scaffalatura metallica mt. 4,60x0,80h2,00 completo di 14 ripani	€.	46,00	<b>69,00</b>
1	Tavolo da lavoro in metallo con due ripiani cm. 200x100h100	€.	10,00	<b>50,00</b>
1	Ferro da stiro ROWENTA mod. DX1400	€.	1,00	
<del>±</del>	<del>Macchina graffatrice multipla POLYTEX tipo 2P-V Kw 2,2 n° 465</del>	<del>€.</del>	<del>200,00</del>	<del><b>300,00</b></del>
<del>±</del>	<del>Macchina incollatrice POLYTEX tipo FB Kw 1,5 n° 322</del>	<del>€.</del>	<del>200,00</del>	<del><b>800,00</b></del>



1	Macchina taglia campioni POLYTEX tipo SB Amp. 1,5 n° 441	€.	50,00	<del>300,00</del>
4	Sgabelli in legno	€.	8,00	<b>20,00</b>
4	Sgabelli metallici	€.	8,00	<b>20,00</b>
1	Compressore FINI PARTNERS litri 100 n° 100K anno 2006	€.	200,00	<b>200,00</b>
1	Tavolo da lavoro piano in legno su struttura metallica con sottoripiano cm. 400x150h90	€.	20,00	<b>50,00</b>
1	Tavolo da lavoro piano in legno su struttura metallica con sottoripiano cm. 400x145h95	€.	20,00	<b>50,00</b>
2	Cassettiere in legno a tre cassetti	€.	6,00	<b>10,00</b>
1	<del>Computer EXTREME completo di monitor Samsung da 15" LCD - etichettatrice marca METO mod. SP40.</del>	€.	70,00	<del>100,00</del>
1	<del>Computer assemblato completo di monitor ACER LCD da 15" e stampante CANON PIXMA mod. MP240 multifunzione (scanner e stampante)</del>	€.	70,00	<del>100,00</del>

1	Macchina da cucire SINGER mod. 8280 serie ZHV101305515	€.	30,00	<del>50,00</del>
2	Scaffalature metalliche componibile mt. 6,00x40h3,00 con 47 ripiani	€.	60,00	<b>90,00</b>
1	Lampada a stelo con regolatore di tensione LARELCO	€.	5,00	<b>10,00</b>
14	Porta campioni su ruote varie tipologie	€.	28,00	<b>70,00</b>
2	Scaffalature metalliche componibile mt. 8,20x1,50h2.80 con 24 ripiani	€.	82,00	<b>123,00</b>
1	Scaffalatura metallica componibile mt. 10,30x1,50h2,80 con 30 ripiani	€.	103,00	<b>155,00</b>
2	Tavoli da lavoro piano in legno rivestimento in melaminico con sottostante ripiano mt. 6,00x1,20h0,90	€.	44,00	<b>200,00</b>
2	Trans pallet IND.ASS 2 ton.	€.	200,00	<b>200,00</b>
1	Scala in alluminio a compasso con 8 scalini	€.	20,00	<b>20,00</b>
1	Lampada ZERBETTO	€.	0,00	<b>5,00</b>

1	Armadio in legno con due ante superiori a vetro e inferiori cieche cm. 100x40h200	€.	15,00	<b>20,00</b>
1	Vetrina in legno con sottostante scomparto ad anta cm. 65x50h190	€.	5,00	<b>10,00</b>
1	Tavolo da lavoro con piano in legno e base metallica cm. 80x130h70	€.	10,00	<b>20,00</b>
1	Stampante multifunzione HP Laser jet Pro M1536DNF in disuso	€.	0,00	<b>5,00</b>
1	Tavolo da lavoro in legno con quattro cassetti e ripiano sottostante cm. 100x300h110	€.	15,00	<b>20,00</b>
<del>1</del>	<del>Bilancia elettronica OMEGA da tavolo mod. LD469PT tipo BMC mat. B0232699 piatto cm. 40x40</del>	€.	<del>60,00</del>	<del><b>100,00</b></del>
1	Bilancino SCOUT PRO max. 200 gr. Marca OHAUS mod. SPU 202 n° 7130140238 completa di cutter circolare per misurazione campione tipo 165B n° 3493	€.	90,00	<b>150,00</b>

1	Tavolino in legno su ruote cm. 65x80h80	€.	5,00	<b>5,00</b>
1	Tavolo da lavoro piano in legno su struttura metallica cm. 370x185h80	€.	35,00	<b>40,00</b>
1	Tavolo da lavoro piano in legno su struttura metallica con sottoripiano cm. 250x140h95	€.	25,00	<b>30,00</b>
<del>1</del>	<del>Scaffalatura metallica con cinque ripiani cm. 540x120h250</del>	<del>€.</del>	<del>20,00</del>	<del><b>30,00</b></del>
1	Scrivania in legno con nove cassetti cm. 140x80h80	€.	10,00	<b>20,00</b>
1	Dattilo in legno con quattro cassetti cm. 90x50h75	€.	5,00	<b>5,00</b>
<del>1</del>	<del>Scaffale metallico con tre ripianti cm. 620x155h170</del>	<del>€.</del>	<del>30,00</del>	<del><b>30,00</b></del>
1	Bilancia ALFA mod. AE808T portata max. Kg. 1.500 min. Kg. 10 serie 09-000427 piano cm. 150x150	€.	200,00	<b>200,00</b>
1	Scaffale metallico cm. 160x90h200 con quattro ripiani	€.	10,00	<b>20,00</b>
1	Tavolo da lavoro piano in legno		25,00	<b>30,00</b>

	su struttura metallica con sottoripiano cm. 300x150h90	€.		
<del>1</del>	<del>Bilancia OMEGA mod. LD469PT portata Kg. 300 max. Kg. 2 min. piano cm. 100x100 tipo BPC4/A mat. 0233499</del>	<del>€.</del>	<del>150,00</del>	<del>150,00</del>
1	Scrivania in legno con quattro cassetti cm. 180x90h80	€.	20,00	<b>30,00</b>
1	Mobile in legno porta documenti con 29 scomparti cm. 290x60h110	€.	15,00	<b>20,00</b>
1	Stampante BROTHER multifunzione mod. DCP 7055	€.	35,00	<b>40,00</b>
1	Stampante LEXMARK mod. T650n	€.	40,00	<b>50,00</b>
1	Cassettiera in legno con quattro cassetti cm. 60x40h60	€.	10,00	<b>10,00</b>
1	Scrivania con piano in legno su struttura metallica con sei cassetti cm. 170x80h75	€.	20,00	<b>30,00</b>
1	Computer THINKCENTRE mod. 7099h89 completo di lettore codice a barre HERON mod. GD130 e due etichettatrici		70,00	<b>200,00</b>

	ZEBRA mod. 2P450 e 2P500 PLUS con monitor LCD ACER 15" 16/9	€.		
1	Cassettiera in legno con tre cassetti e due ripiani cm. 80x60h55	€.	10,00	<b>10,00</b>
<del>1</del>	<del>Fascettatrice termica RINALDO mod. TP202CF n° 90339786 2000 completa di rulli separati</del>	<del>€.</del>	<del>30,00</del>	<del>50,00</del>
<del>1</del>	<del>Arcoiaie</del>	<del>€.</del>	<del>0,00</del>	<del>20,00</del>
1	Tavolo da lavoro in metallo cm. 140x80h80	€.	10,00	<b>20,00</b>
1	Tavolo da lavoro con piano in legno su struttura metallica cm. 80x80h75	€.	5,00	<b>10,00</b>
<del>1</del>	<del>Bilancia elettronica ALFA AE200 n° 12-001701 portata Kg. 60 max. gr. 400 min. piano cm. 40x40</del>	<del>€.</del>	<del>30,00</del>	<del>50,00</del>
1	Tavolo da lavoro piano il legno su struttura metallica con sottoripiano cm. 500x150h95	€.	55,00	<b>100,00</b>
1	Scrivania in legno due cassetti cm. 120x65h80	€.	20,00	<b>30,00</b>

1	Computer <del>LENOVO</del> mod. <del>M8795-B1G</del> completo di monitor <del>LCD SAMSUNG 17"</del>	€.	50,00	<del>80,00</del>
1	Stampante <del>LEXMARK</del> mod. <del>T650n</del>	€.	40,00	<del>50,00</del>
1	Armadio in legno a due ante scorrevoli cm. 320x70h170	€.	25,00	<b>30,00</b>
1	Tavolo da lavoro piano in legno su struttura metallica cm. 280x185h85	€.	20,00	<b>30,00</b>
1	Trans pallet Jurgheinrich portata max 2.200 kg	€.	100,00	<b>200,00</b>
1	Scaffalatura metallica porta campioni cm. 970x50h400	€.	150,00	<b>200,00</b>
1	<del>Scala in alluminio a compasso con 9 pedate</del>	€.	<del>30,00</del>	<del>30,00</del>
1	<del>Scala in ferro a compasso allungabile</del>	€.	<del>20,00</del>	<del>20,00</del>
1	Lettore codice a barre Symbol- Motorola mod.MC3090	€.	60,00	<b>80,00</b>
1	Carrello portadocumenti in metallo su ruote	€.	5,00	<b>5,00</b>
1	Struttura metallica con rivestimento in pannelli			<b>450,00</b>

	sandwich posizionata all'esterno del magazzino a piano terreno a copertura compressore e vaso espansione macchina <del>passa</del> pezzi <del>3V Impianti.</del>	€.	450,00	
16	Telefoni cordless	€.	48,00	<b>80,00</b>
2	Kit taglia campioni di cui uno non utilizzabile	€.	10,00	<b>30,00</b>
1	Tecnigrafo elettronico per ricamo in disuso	€.	0,00	<b>5,00</b>
1	Videocitofono esterno su struttura metallica in acciaio inox (abbinato immobile)	€.	0,00	<b>IMMOBILE</b>
1	Pensilina in alluminio e plexiglass ingresso (abbinato immobile)	€.	0,00	<b>IMMOBIULE</b>
	<b>Stima totale</b>	€.	<b>43.489,00</b>	<b>54.372,00</b>
<del>±</del>	<del>Compressore e vaso espansione</del>		<del>2.400,00</del>	<del>2.000,00</del>



## AUTOMEZZI

1	Autocarro per trasporto di cose FIAT DUCATO portata Kg. 1390 cambio meccanico targa DW895DZ immatricolato il 05.06.2008 Km. 317.000	€.	2.000,00	<b>2.000,00</b>
1	Autocarro per trasporto di cose FORD FOCUS 1.6 TD WAN portata Kg. 495 targa ED019HD immatricolato il 21.07.2010 Km. 192.000	€.	2.100,00	<b>2.500,00</b>
<del>1</del>	<del>Autocarro per trasporto di cose FIAT DOBLO' portata Kg. 775 cambio meccanico targa DM655EE immatricolato il 13.12.2007 Km. 144.000</del>	<del>€.</del>	<del>1.400,00</del>	<del><b>1.600,00</b></del>
	<b>TOTALE STIMA</b>		<b>5.500,00</b>	<b>6.100,00</b>

**BENI MOBILI E STRUMENTALI UFFICIO MAGAZZINO****PIANO TERRENO**

1	Tavolo da lavoro in legno con due cassetti cm. 180x80h80	€.	10,00	<b>10,00</b>
1	Scaffalatura metallica con cinque ripiani cm. 100x40h180	€.	15,00	<b>20,00</b>
1	Scaffalatura metallica con sei ripiani cm. 100x40h200	€.	15,00	<b>20,00</b>
1	Armadio legno con due ante in vetro e quattro ripiani cm. 100x40h200	€.	15,00	<b>20,00</b>
1	Appendiabiti in metallo	€.	1,00	<b>5,00</b>
<del>1</del>	<del>Cassettiera in metallo con 12 cassetti cm. 45x50h115</del>	<del>€.</del>	<del>30,00</del>	<del><b>30,00</b></del>
2	Scrivanie in legno cm. 150x80h75	€.	40,00	<b>60,00</b>
2	Sedie a cinque razze rivestimento in tessuto	€.	10,00	<b>20,00</b>
1	Cassettiera in legno a due cassetti cm. 60x45h60	€.	10,00	<b>10,00</b>
<del>1</del>	<del>Stampante LEXMARK mod. T640n</del>	<del>€.</del>	<del>40,00</del>	<del><b>50,00</b></del>
<del>1</del>	<del>Computer assemblato con monitor LCD ASUS 21" con</del>	<del>€.</del>	<del>70,00</del>	<del><b>100,00</b></del>

	tastiera completo di lettore a barre BANCOLINI mod. UNISCAN - CBRR serie MEGIOT			
1	Sgabello in metallo	€.	3,00	<b>5,00</b>
	<b>TOTALE STIMA</b>		<b>259,00</b>	<b>350,00</b>

**BENI MOBILI E STRUMENTALI SALA MENSA****PIANO TERRENO**

1	Frigorifero Ariston con congelatore nella parte alta mod. MTM1511	€.	35,00	<b>200,00</b>
2	Tavoli con piano in legno e struttura metallica cm. 300x100h75	€.	40,00	<b>40,00</b>
1	Tavolo con piano in legno e struttura metallica cm. 250x90h75	€.	20,00	<b>20,00</b>
9	Sedie in legno con seduta in plastica (tipo vimini)	€.	18,00	<b>45,00</b>
3	Sedia in plastica / sgabelli	€.	6,00	<b>6,00</b>
1	Sedia su rotelle	€.	2,00	<b>10,00</b>
1	Appendiabiti in metallo colore nero	€.	5,00	<b>5,00</b>
2	Portaombrelli metallici	€.	3,00	<b>5,00</b>
1	Portarifiuti con posacenere in metallo colore nero	€.	5,00	<b>10,00</b>
3	Espositori metallici verticali su rotelle cm. 100h200	€.	9,00	<b>15,00</b>
	<b>TOTALE STIMA</b>		143,00	<b>356,00</b>

**BENI MOBILI E STRUMENTALI SPOGLIATOI DONNE****PIANO TERRENO**

1	Scala in alluminio a compasso con 4 pedate e portarotolo asciugatutto	€.	10,00	<b>50,00</b>
<del>±</del>	<del>Aspiraliquidi BASE 430 capacità fusto 62-77 l</del>	<del>€.</del>	<del>20,00</del>	
	<b>Totale stima</b>		30,00	<b>50,00</b>

**BENI MOBILI E STRUMENTALI SPOGLIATOI UOMINI****PIANO TERRA**

<del>±</del>	<del>Idropulitrice Stihl modello RE118 potenza KW 2,1</del>	<del>€.</del>	<del>45,00</del>	<del><b>100,00</b></del>
<del>±</del>	<del>Decespugliatore Vigor mod. CG330 cod. 44580</del>	<del>€</del>	<del>30,00</del>	<del><b>50,00</b></del>
<del>±</del>	<del>Compressore SOGA It. 24,00</del>	<del>€</del>	<del>10,00</del>	<del><b>20,00</b></del>
1	Scaffalatura metallica con 4 ripiani cm. 160x80h200	€	10,00	<b>10,00</b>
<del>±</del>	<del>Tagliasiepi Keyma mod. YT5358EL</del>	<del>€</del>	<del>5,00</del>	<del><b>20,00</b></del>
2	Faretti alogeni watt 500 con supporto metallico	€	8,00	<b>10,00</b>
2	Portarotolo di carta ABC	€	2,00	<b>2,00</b>

	<b>Totale stima</b>		110,00	<b>212,00</b>
--	---------------------	--	--------	---------------

**BENI MOBILI E STRUMENTALI UFFICIO****PIANO TERRENO**

<del>1</del>	<del>Cassettiera in legno bianco con 25 cassetti in PVC cm. 180x40h185</del>	€	<del>25,00</del>	<b>50,00</b>
5	Appendiabiti metallici su ruote	€	15,00	<b>25,00</b>
1	Tavolo con piano in legno rivestimento melaminico con struttura metallica arrotondato cm. 210x100h75	€.	20,00	<b>50,00</b>
4	Sedie in PVC	€.	12,00	<b>20,00</b>
1	Scrivania con piano in legno su struttura metallica con 3 cassetti cm. 160x80h75 completa di appendice cm. 80x80h65	€.	20,00	<b>50,00</b>
<del>1</del>	<del>Computer assemblato con monitor LCD Samsung 17" completo di tastiera e mouse</del>	€.	<del>50,00</del>	<b><del>100,00</del></b>
<del>1</del>	<del>Stampante LEXMARK mod. T640n</del>	€.	<del>40,00</del>	<b><del>50,00</del></b>
2	Armadi metallici ante asportate con 5 ripiani cm. 100x50h200	€.	20,00	<b>80,00</b>

1	Scaffale metallico con 5 ripiani cm. 100x50h180	€.	5,00	<b>30,00</b>
1	Lavello in PVC con sottostante mobile in legno cm. 60x60h85	€.	10,00	<b>30,00</b>
1	Lavatrice Zoppas mod. PM1003B – Maxivasca 46	€.	40,00	<b>80,00</b>
1	Mobile in metallo a due ante scorrevoli con 2 ripiani cm. 120x50h90	€.	30,00	<b>30,00</b>
<del>1</del>	<del>Lampada controllo qualità colore Macbeth – Spectralight III – Xrite</del>	€.	<del>800,00</del>	<del><b>1.100,00</b></del>
1	Tavolo rotondo con piano in legno colore bianco su supporto metallico diametro cm. 120	€.	20,00	<b>30,00</b>
1	Gruppo di continuità Aros mod. Sentinel XR 3300 serie 6XRA3K320A	€.	20,00	<b>20,00</b>
1	Armadio metallico Bticino cm. 60x60h210 contenente 17 switch con 4 gruppi da 6 porte	€.	200,00	<b>400,00</b>
1	Armadio metallico Bticino cm. 60x60h210 contenente 3 switch con 4 gruppi da 6 porte, 3			<b>800,00</b>



	modem, centralino Panasonic KXTVM50 e integrazione al centralino Panasonic KXTDE100 - 30 terminali telefonici - Firebox	€.	400,00	
1	Armadio metallico cm. 40x60h40 contenente registratore per videosorveglianza Gams mod. Primo	€.	50,00	<b>50,00</b>
1	Gruppo di continuità Eurogroup	€.	200,00	<b>200,00</b>
1	Server IBM 400 smart mod. 520	€.	1.500,00	<b>1.500,00</b>
1	Server Qnap mod. TS212P serie Q154B13333	€.	30,00	<b>50,00</b>
1	Server Qnap mod. TS221 serie Q13CB06472	€.	30,00	<b>50,00</b>
1	Computer assemblato completo di monitor LCD Samsung 17", tastiera e mouse	€.	50,00	<b>100,00</b>
1	Scrivania in legno con 2 cassetti cm. 140x70h80	€.	20,00	<b>30,00</b>
1	Climatizzatore portatile Argo mod. Dados9 consumo 832	€.	30,00	<b>30,00</b>

	watt			
1	Stampante multifunzione HP 1050A in disuso	€.	10,00	<b>10,00</b>
1	Registratore di cassa Olivetti mat. 6588450 mod. CRF4050 (di terzi)	€.	0,00	<b>0</b>
	Articoli informatici vari in disuso (computer, tastiere, monitor)	€.	0,00	<b>0</b>
1	Impianto antifurto Bentel KYO 100 completo di combinatore telefonico, telecamere e antenna per trasmissione gsm/gprs	€.	1.500,00	<b>CON IMMOBILE</b>
	<b>TOTALE STIMA</b>		5.147,00	

**BENI MOBILI E STRUMENTALI SHOWROOM****PIANO PRIMO**

<del>1</del>	<del>Televisore al plasma Philips mod. 42PF5411 da 42"</del>	<del>€.</del>	<del>100,00</del>	<del>200,00</del>
<del>1</del>	<del>Mobile in legno bianco a 3 ante cm. 180x40h75</del>	<del>€.</del>	<del>20,00</del>	<del>50,00</del>
<del>1</del>	<del>Mobile in legno bianco a due ante verticali cm. 70x40x140</del>	<del>€.</del>	<del>20,00</del>	<del>50,00</del>
<del>1</del>	<del>Computer Cooler Master mod. RC-541SCNT serie C0633210106520 completo di altoparlanti, tastiera e mouse</del>	<del>€.</del>	<del>80,00</del>	<del>100,00</del>
<del>1</del>	<del>Lettore DVD Philips mod. DVP3142</del>	<del>€.</del>	<del>20,00</del>	<del>5,00</del>
<del>1</del>	<del>Tavolo con piano in legno su struttura metallica cm. 450x140h93</del>	<del>€.</del>	<del>50,00</del>	<del>150,00</del>
<del>9</del>	<del>Sgabelli girevoli in legno</del>	<del>€.</del>	<del>27,00</del>	<del>45,00</del>
<del>1</del>	<del>Sgabelli girevoli in metallo</del>	<del>€.</del>	<del>3,00</del>	<del>5,00</del>
<del>2</del>	<del>Espositori metallici a muro con illuminazione lunghezza cm. 410h160</del>	<del>€.</del>	<del>30,00</del>	<del>200,00</del>
<del>1</del>	<del>Portarifiuti metallico</del>	<del>€.</del>	<del>1,00</del>	<del>1,00</del>

	<b>TOTALE STIMA</b>		351,00	<b>806,00</b>
--	---------------------	--	--------	---------------

**BENI MOBILI E STRUMENTALI SALETTA****PIANO PRIMO**

<del>1</del>	<del>Tavolo in metallo diametro cm.</del> <del>60h110</del>	<del>€.</del>	<del>10,00</del>	<del><b>150,00</b></del>
<del>1</del>	<del>Tavolo con piano in legno</del> <del>rivestimento melaminico su</del> <del>struttura metallica cm.</del> <del>180x90h75</del>	<del>€.</del>	<del>10,00</del>	
<del>6</del>	<del>Sedie in alluminio anodizzato</del> <del>con rivestimento in pvc</del> <del>arancione</del>	<del>€.</del>	<del>18,00</del>	
	<del><b>TOTALE STIMA</b></del>		<del>38,00</del>	<del><b>150,00</b></del>

**BENI MOBILI E STRUMENTALI SALETTA****PIANO PRIMO**

<del>1</del>	<del>Tavole in legno nero cm.</del> <del>75x75h40</del>	<del>€.</del>	<del>3,00</del>	<del><b>150,00</b></del>
<del>1</del>	<del>Tavolo con piano in legno</del> <del>rivestimento melaminico su</del> <del>struttura metallica cm.</del> <del>180x90h75</del>	<del>€.</del>	<del>10,00</del>	
<del>6</del>	<del>Sedie in alluminio anodizzato</del> <del>con rivestimento in pvc bianco</del>	<del>€.</del>	<del>18,00</del>	
	<del><b>TOTALE STIMA</b></del>		<del>38,00</del>	<del><b>150,00</b></del>

**BENI MOBILI E STRUMENTALI ARCHIVIO****PIANO PRIMO**

2	<del>Scaffalature metallica con 45 ripiani cm. 670x50h330</del>	€.	<del>120,00</del>	<b>200,00</b>
1	<del>Scala metallica con 13 scalini</del>	€.	<del>20,00</del>	
1	<del>Scala metallica a compasso allungabile</del>	€.	<del>10,00</del>	
1	<del>Sgabello in legno girevole</del>	€.	<del>3,00</del>	
	<b><del>TOTALE STIMA</del></b>		<del>153,00</del>	<b>200,00</b>

**BENI MOBILI E STRUMENTALI CUCINA/MENSA  
PIANO PRIMO**

1	Tavolo con piano in legno rivestimento melaminico su struttura metallica cm. 180x90h75	€.	15,00	<b>40,00</b>
8	Sedie in alluminio anodizzato con seduta e schienale (6 colore arancione, 2 colore bianco)	€.	24,00	<b>40,00</b>
1	Armadio portavivande a due ante scorrevoli in legno cm. 230x60h230 completo di 22 ripiani	€.	80,00	<b>80,00</b>
1	Frigorifero con congelatore Siemens in alluminio altezza cm. 200	€.	80,00	<b>300,00</b>
2	Portarifiuti in acciaio diametro cm. 35h60 e diametro cm. 40h60	€.	10,00	<b>10,00</b>
1	Forno microonde MDA mod. MW17M70G-AU	€.	10,00	<b>40,00</b>
1	Mobile in legno con piano melaminico completo di ripiano a vista e 2 cassetti cm. 120x60h90	€.	50,00	<b>80,00</b>

1	<del>Cucina con fuochi ad induzione e forno Lofra modello MaxMaxima-professional</del>	€.	<del>200,00</del>	<del>300,00</del>
1	<del>Lavastoviglie Siemens tipo S9LT1S serie SE35M57011/36</del>	€.	<del>60,00</del>	<del>200,00</del>
1	<del>Mobile in legno con lavello completo di rubinette con doccino estraibile, piano melaminico cm. 180x40 e sottostante struttura in legno cm. 120x60h90</del>	€.	<del>90,00</del>	<del>150,00</del>
1	<del>Cappa di aspirazione con triplo snodo in acciaio inox Airbox serie 54641</del>	€.	<del>100,00</del>	<del>150,00</del>
1	<del>Lampada scorrevole su cavo in acciaio</del>	€.	<del>5,00</del>	<del>5,00</del>
1	<del>Fondo pannello cucina in acciaio inox cm. 440h60</del>	€.	<del>15,00</del>	<del>15,00</del>
	<b>TOTALE STIMA</b>		<b>739,00</b>	<b>1.410,00</b>



**BENI MOBILI E STRUMENTALI UFFICIO TECNICO****PIANO PRIMO**

2	Tavoli con piani in legno su struttura metallica cm. 200x100h90	€.	40,00	<b>40,00</b>
<del>1</del>	<del>Computer Lenovo mod. Thinkcentre Edge serie 1S34848FQGPBDYVNF completo di monitor LCD da 17", tastiera e mouse</del>	<del>€.</del>	<del>50,00</del>	<del><b>100,00</b></del>
<del>1</del>	<del>Stampante LEXMARK mod. T640n</del>	<del>€.</del>	<del>40,00</del>	<del><b>50,00</b></del>
2	Sgabelli con struttura in metallo e seduta in PVC	€.	6,00	<b>10,00</b>
1	Armadio metallico con 4 ripiani cm. 100x40h195	€.	10,00	<b>20,00</b>
2	Armadio metallico con ante a scorrere cm. 120x50h75	€.	40,00	<b>50,00</b>
<del>1</del>	<del>Bilancia di precisione in teca di legno Istituto Ottico Viganò portata massima 200 gr</del>	<del>€.</del>	<del>80,00</del>	<del><b>90,00</b></del>
<del>1</del>	<del>Bilancia di precisione in teca di legno misura massima 140 milligrammi</del>	<del>€.</del>	<del>80,00</del>	<del><b>90,00</b></del>

±	<del>Espositore metallico a muro cm. 200</del>	€.	<del>20,00</del>	<b>30,00</b>
±	<del>Espositore metallico a muro cm. 400</del>	€.	<del>40,00</del>	<b>50,00</b>
±	<del>Apparecchio da laboratorio tessile per controllo campioni Gavazzi mod. LUX90, non funzionante</del>	€.	<del>60,00</del>	<b>60,00</b>
1	Appendiabiti da muro in metallo	€.	0,00	<b>5,00</b>
	<b>STIMA TOTALE</b>		466,00	<b>595,00</b>

**BENI MOBILI E STRUMENTALI AMMINISTRAZIONE****PIANO PRIMO**

1	Sedia a 5 razze su ruote in stoffa senza braccioli	€.	5,00	<b>10,00</b>
1	Cassettiera metallica con 6 cassetti cm. 45x50h110	€.	40,00	<b>30,00</b>
1	Cassettiera metallica con 5 cassetti cm. 45x50h100	€.	30,00	<b>30,00</b>
1	Cassettiera metallica con 2 cassetti cm. 45x50h40	€.	20,00	<b>20,00</b>
1	Mobile metallico con due ante cm. 100x50h90	€.	20,00	<b>20,00</b>
1	Calcolatrice da tavolo Twen mod. 131PD in disuso	€.	3,00	<b>3,00</b>
1	Sedia a 5 razze su ruote con braccioli in legno, seduta e schienale materiale sintetico.	€.	15,00	<b>20,00</b>
1	Appendiabiti a muro in legno con 4 appendini cm. 90h190	€.	5,00	<b>10,00</b>
1	Armadio in legno con 4 ante a vetro e 4 ripiani cm. 300x40h200	€.	100,00	<b>150,00</b>
1	Scaffale metallico con 5 ripiani cm. 100x40h200	€.	10,00	<b>20,00</b>

1	Armadio metallico blindato a due ante cm. 100x60h200	€.	80,00	<b>150,00</b>
1	Sgabello metallico	€.	3,00	<b>5,00</b>
1	Sgabello metallico con seduta in pvc	€.	3,00	<b>5,00</b>
1	Scrivania in legno con due cassettiere laterali a 3 cassetti cm. 200x90h75	€.	50,00	<b>80,00</b>
1	Computer Lenovo mod. Thinkcentre serie S5CNEMF completo di monitor LCD Asus 17", tastiera e mouse	€.	50,00	<b>100,00</b>
	<b>TOTALE STIMA</b>		434,00	<b>653,00</b>

### **BENI MOBILI E STRUMENTALI AMMINISTRAZIONE**

#### **PIANO PRIMO**

8	Armadi metallici con due ante a scorrere e 5 ripiani cm. 150x50h195	€.	160,00	<b>240,00</b>
5	Armadi metallici con due ante a scorrere e due ripiani cm. 150x50h75	€.	100,00	<b>150,00</b>
2	Armadi metallici con due ante a scorrere e 2 ripiani cm. 100x50h75	€.	40,00	<b>50,00</b>

1	Stampante fotografica multifunzione CANON mod. MX700	€.	<del>10,00</del>	<b>30,00</b>
2	Cassettiere metalliche con 6 cassette cm. 45x50h110	€.	60,00	<b>60,00</b>
1	<del>Monitor LCD Samsung 19" mod. 913B in disuso</del>	€.	<del>0,00</del>	<b><del>10,00</del></b>
2	Armadi metallici con ante a scorrere cm. 120x50h75	€.	30,00	<b>60,00</b>
1	<del>Stampante multifunzione CANON in disuso</del>	€.	<del>0,00</del>	<b>0</b>
1	<del>Monitor LCD Samsung 17" in disuso</del>	€.	<del>0,00</del>	<b><del>10,00</del></b>
1	<del>Monitor LCD Asus 19" proporzioni 16/9 in disuso</del>	€.	<del>0,00</del>	<b><del>10,00</del></b>
1	<del>Monitor Acer 17" in disuso</del>	€.	<del>0,00</del>	<b><del>10,00</del></b>
1	Lenovo serie 9965A5G completo di monitor LCD LG 17"	€.	50,00	<b>100,00</b>
1	Disco rigido esterno WD mod. WD2000H2NC-00	€.	35,00	<b>40,00</b>
1	Computer assemblato compreso di monitor LCD Acer 17", tastiera e Mouse	€.	50,00	<b>80,00</b>
1	Macchina da scrivere elettronica	€.	5,00	<b>5,00</b>

	Triumph-Adler modello Gabriele 110			
1	Fotocopiatore multifunzione CANON Fax-L400 serie EZY08759	€.	80,00	<b>150,00</b>
1	Scrivania con piano in legno rivestimento melaminico e struttura in metallo cm. 80x160h70	€.	30,00	<b>50,00</b>
1	Scrivania con piano in legno rivestimento melaminico e struttura in metallo cm. 70x140h70	€.	30,00	<b>50,00</b>
1	Dattilo con piano in legno rivestimento melaminico e struttura in metallo cm. 80x50h65	€.	10,00	<b>20,00</b>
1	Sedie in tessuto a 5 razze su rotelle	€.	3,00	<b>10,00</b>
1	Scrivania con piano in legno rivestimento melaminico e struttura in metallo cm. 85x80h75	€.	20,00	<b>50,00</b>
1	Scrivania ¼ di cerchio con piano in legno rivestimento		10,00	<b>30,00</b>

	melaminico e piede centrale in metallo diametro cm. 70	€.		
1	Dattilo con piano in legno rivestimento melaminico e struttura in metallo cm. 100x50h60	€.	5,00	<b>10,00</b>
2	Scrivania con piano in legno rivestimento melaminico e struttura in metallo cm. 175x80h75 con cassetiera a 3 cassetti cm. 40x60h60	€.	30,00	<b>50,00</b>
1	Stampante multifunzione HP laser jet 400 MFP serie CNB6D36HT2	€.	60,00	<b>150,00</b>
1	Stampante laser LEXMARK MS810n	€.	60,00	<b>80,00</b>
1	Cassetiera in pvc con 6 cassetti cm. 40x30	€.	5,00	<b>5,00</b>
1	Stampante HP laser jet 1022	€.	10,00	<b>20,00</b>
1	Computer Lenovo mod. 7099118G con monitor LCD Asus da 19", tastiera e mouse	€.	70,00	<b>100,00</b>
1	Stabilizzatore computer ECM	€.	15,00	<b>20,00</b>
1	Computer assemblato con	€.		<b>70,00</b>

	monitor LCD Acer 17", tastiera e mouse		50,00	
1	Stampante multifunzione HP office jet 2620	€.	20,00	<b>20,00</b>
3	Sedie in stoffa su ruote a 5 razze	€.	9,00	<b>30,00</b>
1	Sedia in PVC su ruote a 5 razze	€.	3,00	<b>5,00</b>
1	Sgabello in legno	€.	1,00	<b>3,00</b>
1	Scaletta a compasso in metallo con 4 scalini	€.	10,00	<b>10,00</b>
1	Appendiabiti da muro in legno	€.	3,00	<b>5,00</b>
2	Calcolatrici da tavolo Sharp EL-1801E	€.	8,00	<b>8,00</b>
<del>1</del>	<del>Colorimetro con collegamento a pc Gretagmacbeth mod. Eye-One pro</del>	€.	<del>15,00</del>	<del><b>50,00</b></del>
<del>1</del>	<del>Personal computer portatile HP serie CNU7230P88</del>	€.	<del>15,00</del>	<del><b>50,00</b></del>
<del>1</del>	<del>Personal computer portatile Lenovo Thinkpad</del>	€.	<del>15,00</del>	<del><b>50,00</b></del>
<del>1</del>	<del>Impianto stereo con casse per filodiffusione Panasonic in disuso</del>	€.	<del>0,00</del>	<del><b>5,00</b></del>
5	Telefoni cellulari	€.	25,00	<b>50,00</b>



<del>1</del>	<del>Macchina fotografica Canon Reflex completa di cavalletto</del>	<del>€.</del>	<del>60,00</del>	<del>120,00</del>
2	Ipad anno acquisto 2013	€.	200,00	<b>250,00</b>
<del>3</del>	<del>Telefoni cellulari Blackberry in disuso</del>	<del>€.</del>	<del>0,00</del>	<del>15,00</del>
<del>1</del>	<del>Smartphone Samsung Galaxy anno acquisto 2014</del>	<del>€.</del>	<del>10,00</del>	<del>50,00</del>
	<b>TOTALE STIMA</b>		1.422,00	<b>2.441,00</b>

**BENI MOBILI E STRUMENTALI COMMERCIALE****PIANO PRIMO**

1	Armadio metallico con due ante cm. 100x50h195	€.	20,00	<b>30,00</b>
2	Armadi metallici con due ante a scorrere cm. 160x50h105	€.	20,00	<b>80,00</b>
4	Armadi metallici con due ante a scorrere cm. 120x50h195	€.	80,00	<b>160,00</b>
2	Armadi metallici con due ante a scorrere cm. 120x50h75	€.	20,00	<b>80,00</b>
3	Armadi metallici con due ante a scorrere cm. 180x50h195	€.	60,00	<b>120,00</b>
3	Armadi metallici con due ante a scorrere cm. 180x50h75	€.	30,00	<b>120,00</b>
1	Appendiabiti a muro in legno con 3 appendini	€.	10,00	<b>10,00</b>
2	Dattilo con piano in legno rivestimento melaminico e struttura in metallo con 4 cassetti cm. 105x50h65	€.	20,00	<b>20,00</b>
<del>1</del>	<del>Stampante fotografica multifunzione CANON mod. MX700</del>	<del>€.</del>	<del>10,00</del>	<del>40,00</del>
<del>1</del>	<del>Stampante laser LEXMARK</del>	<del>€.</del>	<del>40,00</del>	<del>40,00</del>

	T650n			
<del>1</del>	<del>Stampante multifunzione HP office jet 2620</del>	€.	<del>20,00</del>	<del>20,00</del>
<del>1</del>	<del>Fotocopiatore multifunzione KYOCERA TaskAlfa 180 serie QLM0421059 su mobiletto portacarta</del>	€.	<del>400,00</del>	<del>300,00</del>
2	Cestini porta documenti a rete su ruote	€.	6,00	<b>6,00</b>
1	Stampante Multifunzione laser CANON Super G3 su mobiletto	€.	70,00	<b>90,00</b>
2	Mobile con ripiano e 3 cassetti in legno cm. 80x55h60	€.	20,00	<b>20,00</b>
<del>1</del>	<del>Cassettiere in metallo cm. 50x45h110 con 6 cassetti</del>	€.	<del>30,00</del>	<del>30,00</del>
<del>1</del>	<del>Cassettiere in metallo cm. 50x45h110 con 12 cassetti</del>	€.	<del>40,00</del>	<del>50,00</del>
<del>2</del>	<del>Scrivanie isola formate da 4 scrivanie con piano melaminico e struttura in metallo lungh. cm. 160x160 prof. cm. 80/60 altezza cm. 70</del>	€.	<del>160,00</del>	<del>200,00</del>
<del>10</del>	<del>Cassettiere in legno con 3 cassetti cm. 55x40h60</del>	€.	<del>50,00</del>	<del>50,00</del>

<del>1</del>	<del>Computer Lenovo con monitor LCD Asus 19" proporzioni 16/9 con tastiera e mouse</del>	<del>€.</del>	<del>70,00</del>	<del>100,00</del>
1	Computer Lenovo con monitor LCD Acer 17" con tastiera e mouse	€.	50,00	<b>80,00</b>
2	Computer Lenovo con monitor LCD Samsung 17" con tastiera e mouse	€.	100,00	<b>160,00</b>
3	Computer Lenovo con monitor LCD Asus 21" con tastiera e mouse	€.	240,00	<b>300,00</b>
9	Sedie in stoffa a 5 razze su ruote	€.	27,00	<b>45,00</b>
1	Scaletta in metallo con 3 alzate	€.	10,00	<b>10,00</b>
4	Rastrelliere in metallo per cartellino presenze cm. 90	€.	20,00	<b>20,00</b>
<del>1</del>	<del>Tavolo con piano e struttura in legno verniciato cm. 120x280h80</del>	<del>€.</del>	<del>50,00</del>	<del>50,00</del>
	<b>TOTALE STIMA</b>		1.673,00	<b>2.231,00</b>

**BENI MOBILI E STRUMENTALI LOCALE RECEPTION****PIANO PRIMO**

1	Mobile in legno con 4 ante a scorrere cm. 300x50h75	€.	60,00	<b>60,00</b>
1	Mobile in legno con 3 cassetti cm. 300x80h75 con alzata su tre lati h 47	€.	120,00	<b>150,00</b>
1	Monitor LCD LG 22" mod. M2250D	€.	30,00	<b>50,00</b>
1	Bidone in metallo zincato con coperchio diametro cm. 40 altezza cm. 70	€.	5,00	<b>5,00</b>
1	Espositore in metallo cm. 70x80h110	€.	10,00	<b>10,00</b>
<del>1</del>	<del>Divano in tessuto colorato cm. 190x70</del>	€.	<del>50,00</del>	<del><b>50,00</b></del>
	<b>TOTALE STIMA</b>		275,00	<b>325,00</b>

**BENI MOBILI E STRUMENTALI UFFICIO STYLE****PIANO PRIMO**

2	Scaffali metallici con 6 ripiani cm. 100X40h200	€.	60,00	<b>60,00</b>
2	Contenitori in legno forati cm. 50x50h50	€.	10,00	<b>10,00</b>
1	Scaffale metallico con 4 ripiani cm. 90x50h300	€.	20,00	<b>20,00</b>
3	Scaffali metallici con 4 ripiani cm. 150x50h300	€.	60,00	<b>60,00</b>
6	Espositori verticali su ruote cm. 100h200	€.	30,00	<b>30,00</b>
1	Scaletta in metallo a compasso con 4 scalini	€.	10,00	<b>10,00</b>
2	Tavoli con piano in legno rivestimento melaminico con struttura metallica cm. 450x140h90	€.	100,00	<b>200,00</b>
1	Tavolo in legno bordo arrotondato cm. 300x120h75	€.	60,00	<b>60,00</b>
1	Tavoli in legno bordo arrotondato cm. 300x120h75	€.	60,00	<b>60,00</b>
8	Sgabelli in plastica / legno	€.	16,00	<b>24,00</b>
7	Sedie in tessuto a 5 razze su	€.	14,00	<b>35,00</b>

	ruote			
2	Armadi in metallo con ante a scorrere cm. 150x50h200	€.	40,00	<b>80,00</b>
1	Appendiabiti in legno	€.	10,00	<b>10,00</b>
<del>1</del>	<del>Cassettiera metallica con 10 cassetti cm. 140x90h95</del>	<del>€.</del>	<del>30,00</del>	<del><b>30,00</b></del>
<del>1</del>	<del>Scaffalatura metallica con 5 campate e ripiani cm. 400x40h210</del>	<del>€.</del>	<del>60,00</del>	<del><b>100,00</b></del>
2	Armadi in metallo con ante a scorrere cm. 120x50h200	€.	40,00	<b>80,00</b>
2	Armadi in metallo con ante a scorrere cm. 120x50h75	€.	20,00	<b>60,00</b>
1	Scrivania con piano in legno rivestimento melaminico e struttura in metallo cm. 140x80h75S	€.	20,00	<b>50,00</b>
1	Scrivania con piano in legno rivestimento melaminico e struttura in metallo cm. 180x80x75 con supporto in legno	€.	20,00	<b>50,00</b>
3	Cassettiere in legno con 3 cassetti cm. 40x60h60	€.	21,00	<b>30,00</b>

1	Computer Assemblato con monitor LCD Philips 17", tastiera e mouse	€.	50,00	<del>80,00</del>
1	Dattilo con piano in legno e struttura metallica cm. 50x80h75	€.	10,00	<b>10,00</b>
1	Mobile con un ripiano e 3 cassetti in legno cm. 80x55h60	€.	15,00	<b>15,00</b>
1	Cassettiera in legno color mogano con 3 cassetti cm. 40x60h60	€.	10,00	<b>10,00</b>
1	Cassettiera in metallo con 4 cassetti cm. 40x60h60	€.	10,00	<b>10,00</b>
1	Tavolo in legno su struttura metallica cm. 300x80h70 con alzata cm. 40h80	€.	40,00	<b>50,00</b>
1	<del>Plotter a colori Epson Pro 4880 formato A2 anno 2010</del>	€.	<del>200,00</del>	<del>500,00</del>
4	Scrivania con piano in legno rivestimento melaminico e struttura in metallo cm. 160x80h75	€.	160,00	<b>200,00</b>
1	Scrivania con piano in legno rivestimento melaminico e	€.	40,00	<b>50,00</b>



	struttura in metallo cm. 85x80h75			
±	<del>Computer Lenovo modello E31 con monitor LCD Lenovo da 23" con tastiera, mouse e tavoletta grafica con pennino e software Wacom</del>	€.	850,00	<del>250,00</del>
±	<del>Computer Lenovo modello E31 con monitor LCD Lenovo da 23" con tastiera, mouse</del>	€.	250,00	<del>150,00</del>
±	<del>Stampante multifunzione CANON mod. MP530</del>	€.	15,00	<del>20,00</del>
1	Tavolo con piano in legno rivestimento melaminico e struttura in metallo cm. 160x80h75	€.	40,00	<b>50,00</b>
±	<del>Stampante LEXMARK mod. C544n</del>	€.	60,00	<del>100,00</del>
±	<del>Scanner Epson GT15000 formato A/3</del>	€.	20,00	<del>80,00</del>
1	Dattilo con piano in legno e struttura metallica cm. 100x80h70	€.	5,00	<b>5,00</b>
±	<del>Computer Lenovo con schermo</del>	€.	70,00	<del>100,00</del>

	LCD LG da 19", tastiera			
	<b>TOTALE STIMA</b>		2.546,00	<b>2.739,00</b>

**BENI MOBILI E STRUMENTALI LOCALE ARCHIVIO STORICO****PIANO PRIMO**

<del>1</del>	<del>Frigorifero completo di freezer Liebherr mod. Super iso glass line marchiato Coca-Cola</del>	<del>€.</del>	<del>40,00</del>	<b>50,00</b>
2	Tavoli con piano in legno rivestimento melaminico e struttura in legno cm. 200x100h90	€.	30,00	<b>100,00</b>
1	Computer Lenovo mod. 0003BIX con schermo Lenovo LCD da 19", tastiera e mouse	€.	70,00	<b>100,00</b>
1	Lettore codice a barre Datalogic mod. Gryphon I GD4430 Serie GI3A40044	€.	15,00	<b>50,00</b>
1	Hard disk esterno Trekstor mod. Maxipace 3.0	€.	5,00	<b>10,00</b>
1	Hard disk esterno WD serie NDBAAF0015HBK-00	€.	5,00	<b>10,00</b>
1	Fotocopiatore multifunzione CANON C5035	€.	100,00	<b>Restituita</b>
3	Lettori codici a barre con display Datalogic mod. DL- Memor	€.	210,00	<b>250,00</b>

1	Portaoggetti in legno forato cm. 50x50h50	€.	10,00	<b>10,00</b>
1	Mobile in legno con 2 lampade cm. 50x70h70 e supporto per macchina fotografica	€.	0,00	<b>10,00</b>
1	Cassettiera metallica con 5 cassetti cm. 50x45h100	€.	15,00	<b>20,00</b>
1	Sedia in tessuto su ruote con 5 razze	€.	3,00	<b>10,00</b>
1	Tavolo con piano in legno rivestimento melaminico e struttura in metallo cm. 450x140h90	€.	40,00	<b>150,00</b>
5	Sgabelli in legno	€.	15,00	<b>25,00</b>
3	Lettori codice a barre Datalogic mod. Blacknet	€.	30,00	<b>30,00</b>
17	Stand appendiabiti in metallo su ruote varie misure	€.	85,00	<b>85,00</b>
1	Specchiera su ruote cm. 80h200	€.	50,00	<b>50,00</b>
2	Armadi in metallo con ante a scorrere cm. 120x50h195	€.	40,00	<b>80,00</b>
3	Armadi in metallo a 2 ante cm. 100x50h195	€.	60,00	<b>120,00</b>

1	Armadio in metallo con ante a scorrere cm. 120x50h75	€.	10,00	<b>30,00</b>
<del>1</del>	<del>Distruggi documenti Kutter Topo-Flex 260</del>	<del>€.</del>	<del>15,00</del>	<del><b>20,00</b></del>
2	Scala in metallo a castello su ruote con 6/7 scalini	€.	120,00	<b>120,00</b>
	<b>TOTALE STIMA</b>		968,00	<b>1.330,00</b>

**BENI MOBILI E STRUMENTALI LOCALE DIREZIONE****PIANO PRIMO**

1	Scrivania in legno con sovrappiano in vetro con 2 ante e 5 cassetti cm. 160x80h120	€.	40,00	<b>50,00</b>
1	Scrivania in legno con sovrappiano in vetro con 2 ante e 5 cassetti cm. 180x80h120	€.	40,00	<b>50,00</b>
1	Ripiano bianco in legno cm. 200x45h90	€.	0,00	<b>5,00</b>
2	Cassettiere in legno con 4 cassetti cm. 40x60h70	€.	40,00	<b>40,00</b>
<del>1</del>	<del>Stampante CANON mod. IP4200</del>	€.	<del>10,00</del>	<del><b>30,00</b></del>
<del>1</del>	<del>Computer Lenovo con schermo LCD Samsung 17", tastiera e mouse</del>	€.	<del>50,00</del>	<del><b>100,00</b></del>
<del>1</del>	<del>Computer Lenovo con schermo LCD LG 17", tastiera e mouse</del>	€.	<del>50,00</del>	<del><b>100,00</b></del>
<del>2</del>	<del>Sedie in legno con braccioli schienale e seduta in finta pelle</del>	€.	<del>50,00</del>	<del><b>40,00</b></del>
<del>2</del>	<del>Sedie in legno senza braccioli schienale e seduta in finta pelle</del>	€.	<del>50,00</del>	<del><b>40,00</b></del>
<del>1</del>	<del>Stampante multifunzione HP</del>		<del>10,00</del>	<del><b>10,00</b></del>

	Deskjet 1510	€.		
1	Mobile a parete con ante cieche e a vetro per un totale di 18 scomparti cm. 280x30h230 e parte bassa a 3 scomparti cm. 280x45h60	€.	210,00	<b>210,00</b>
	<b>TOTALE STIMA</b>		550,00	<b>675,00</b>

7	Estintori a polvere Kg. 6	€.	105,00	<b>105,00</b>
9	Estintori a polvere Kg. 9	€.	180,00	<b>180,00</b>
3	Estintori co2 Kg. 2	€.	105,00	<b>105,00</b>
3	Estintore co2 Kg. 5	€.	120,00	<b>120,00</b>
	<b>TOTALE STIMA</b>		510,00	<b>510,00</b>

## RIEPILOGO

	<b>Totale Locali Magazzino piano terra</b>	€.	43.489,00	<b>54.372,00</b>
	<b>Totale automezzi</b>	€.	5.500,00	<b>6.100,00</b>
	<b>Totale Ufficio Magazzino piano terra</b>	€.	259,00	<b>350,00</b>
	<b>Totale Sala Mensa piano terra</b>	€.	143,00	<b>356,00</b>
	<b>Totale Locale Spogliatoio Donne p. terra</b>	€.	30,00	<b>50,00</b>
	<b>Totale Locale Spogliatoio Uomini p. terra</b>	€.	110,00	<b>212,00</b>
	<b>Totale Locale Uffici piano terra</b>	€.	5.147,00	<b>4.965,00</b>
	<b>Totale Locale Showroom piano primo</b>	€.	351,00	<b>806,00</b>
	<b>Totale Locale Salottino piano primo</b>	€.	38,00	<b>150,00</b>
	<b>Totale Locale Salottino piano primo</b>	€.	31,00	<b>150,00</b>
	<b>Totale Locale Archivio piano primo</b>	€.	153,00	<b>200,00</b>
	<b>Totale Locale Cucina / Mensa p. primo</b>	€.	739,00	<b>1.410,00</b>



	<b>Totale Locale Ufficio Tecnico piano primo</b>	€.	466,00	<b>595,00</b>
	<b>Totale Locale Amministrazione p. primo</b>	€.	434,00	<b>653,00</b>
	<b>Totale Locale Amministrazione p. primo</b>	€.	1.422,00	<b>2.441,00</b>
	<b>Totale Ufficio Commerciale piano primo</b>	€.	1.673,00	<b>2.231,00</b>
	<b>Totale Locale Reception piano primo</b>	€.	275,00	<b>325,00</b>
	<b>Totale Locale Ufficio Style piano primo</b>	€.	2.546,00	<b>2.739,00</b>
	<b>Totale contenuto locale Archivio Storico</b>	€.	968,00	<b>1.330,00</b>
	<b>Totale contenuto Locale Direzione p. 1</b>	€.	550,00	<b>675,00</b>
	<b>Totale estintori</b>	€.	510,00	<b>510,00</b>
	<b>Totale compressore e vaso espansione</b>	€.	2.400,00	<b>2.000,00</b>
	<b>Totale Generale</b>	€	<b>67.234,00</b>	<b>82.620,00</b>

Oggetto: stima disegni jacquard

In relazione ai beni sotto indicati, dopo accurato accesso presso la sede della società Punto Linea Srl, si è constatato che trattasi di disegni jacquard inerenti nuovi modelli per la collezione inverno anno 2016, e pertanto con necessità di essere aggiudicati nel più breve tempo possibile per permetterne la relativa lavorazione. Pertanto secondo il criterio dell'immediata liquidazione, si è determinata la seguente stima:

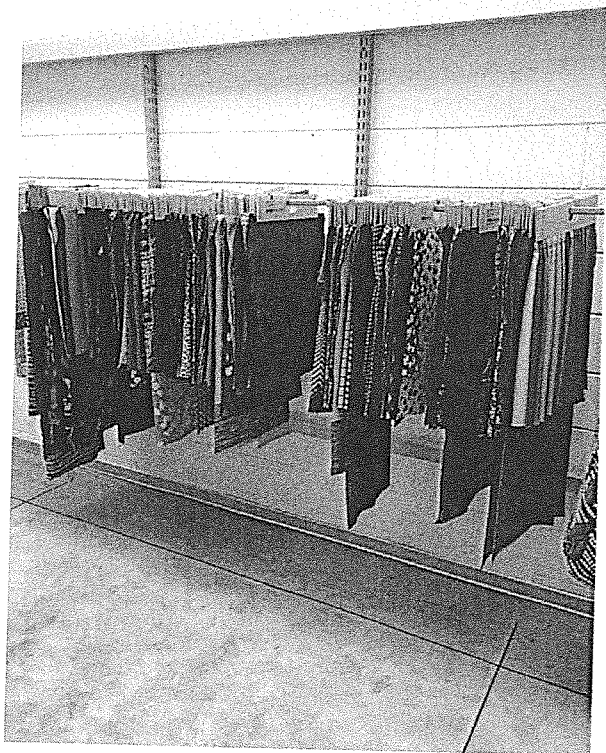

Disegni jacquard, tinto filo e tinto pezza e ricami della collezione Inverno 2016

STIMA €. 5.500,00

**VENDUTO**

OGGETTO: stima magazzino, archivio storico, cilindri di stampa, quadri e quadretti.

Il magazzino tessuti rinvenuto, per il Concordato Punto Linea Srl, risulta costituito da:

mt. 69.160,30 di tessuto prodotto finito

mt. 73.240,00 di tessuto greggio

mt. 251.232,20 di tessuto semilavorato

Kg. 4.255,20 di filato

Kg. 3531,60 su subbi

Si è proceduto a constatare la conformità delle quantità, mediante il controllo a campione degli articoli che avessero il maggior numero di metri.

Nello specifico si è provveduto a verificare:

per il prodotto finito i seguenti articoli: F8973S, F23545S, F19527S, F23593S, F23218S, F18616S, F 5838S, per un totale di circa mt. 10.500

per i semilavorati i seguenti articoli: S23219S, S20511, S22643S, S23218S, S20511S, S23593S, S23630S, S23378S, S22574S, S23218S, S18098, S20503S per un totale di circa mt. 58.983,50

per i greggi i seguenti articoli: G2526, G20975, G2876, G18123, G15889, G21112, G14943, G15812, G5338, G14768, G119, per un totale di circa mt. 18.075,20.

Successivamente le suddette tre categorie (finiti/semilavorati/greggi), sono stati suddivisi in due lotti, nel primo sono stati inseriti i tessuti con metratura superiore o uguale a 300 mt, nel secondo i tessuti con metratura inferiore.

Tale suddivisione è stata effettuata in quanto il prodotto più omogeneo come tipologia ha certamente un valore superiore rispetto a ritagli o fondi di magazzino accumulati in anni di attività.

Dalla suddetta divisione è emerso quanto segue:

CATEGORIA	QUANTITA' SUP. A 300 MT	QUANTITA' INF. A 300 MT
Finiti	Mt. 23.943,76	Mt. 45.216,54
Semilavorati	Mt. 158.490,18	Mt. 92.742,02
Greggi	Mt. 43.169,80	Mt. 30.070,20

Ai fini della valutazione si è tenuto conto anche della tipologia del tessuto rinvenuto, in particolare, nei prodotti finiti, sono stati riscontrati, in totale, circa mt. 12.397,77 di seta, che, in caso di vendita avrebbe un valore commerciale certamente superiore agli altri tessuti.

Pertanto, tenendo conto di quanto sopra indicato, e del mercato, a cui la suddetta tipologia di merce sarebbe destinata, che appare in continua crisi, si è determinato il seguente valore di stima:

CAT.	SUP. 300.MT	INF. 300 MT.	STIMA AL MT	STIMA
Finiti	Mt. 23.943,76		€. 1,30	€. 31.126,89
		Mt. 45.216,54	€. 0,50	€. 22.608,27
Semilavorati	Mt. 158.490,18		€. 0,50	€. 79.245,09
		Mt. 92.742,02	€. 0,20	€. 18.548,40
Greggi	Mt. 43.169,80		€. 0,80	€. 34.535,84
		Mt. 30.070,20	€. 0,40	€. 12.028,08
Valutazione complessiva			€. 198.092,57	

Filati	Kg. 4.255,20	€. 0,50 al Kg.	€. 2.127,60
Subbi	Kg. 3.531,60	€. 0.80 al Kg	€. 2.825,28

CILINDRI DI STAMPA, QUADRI E QUADRETTI

Si conferma la valutazione attribuita dal geometra Fappani che ha tenuto conto delle quantità di "nichel" rinvenuto nei beni sopra descritti

**Valutazione complessiva arrotondata ad €. 27.500,00**

**ARCHIVIO STORICO**

Costituiti da circa n. 40.769 disegni/tirelle accumulati in anni di attività, che rappresentano la storia produttiva della società oggetto del concordato, a cui si ritiene di attribuire un valore pari ad €. 8,00 al pz.

**Valutazione complessiva arrotondata ad €. 330.000,00.**

**RIEPILOGO:**

<b>MAGAZZINO TESSUTI E FILATI</b>	<b>€. 203.045,45</b>
<b>CILINDRI STAMPA, QUADRI E QUADRETTI</b>	<b>€. 27.500,00</b>
<b>ARCHIVIO STORICO</b>	<b>€. 330.000,00</b>

Istituto Vendite Giudiziarie  
**G. I. V. G. srl**  
Istituto Vendite Giudiziarie

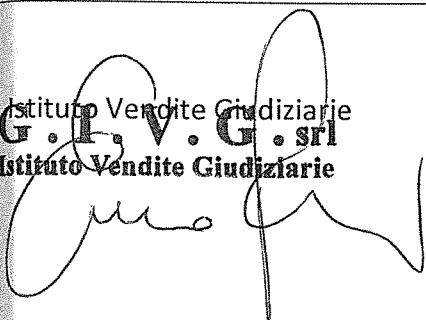

**Dott. Rag. Giorgio Guenzani**  
*Dottore Commercialista - Consulente del Lavoro*  
*Viale dei Tigli, 24 - 21013 Gallarate (Va)*  
*Tel. 0331.795259 - Fax 0331.772702*  
*e-mail: [info@guenzani.net](mailto:info@guenzani.net) - website [www.guenzani.net](http://www.guenzani.net)*

Rettifiche del Liquidatore Giudiziale in seguito a precedenti operazioni di vendita e reso.

Pag.2

**RIEPILOGO STIMA**

<b>CATEGORIA 1</b>	<b>€. 50.710,67</b>
<b>CATEGORIA 2</b>	<b>€. 0,00</b>
<b>CATEGORIA 3</b>	<b>€. 506.810,29</b>
<b>TOTALE</b>	<b>€. 557.520,96</b>

Pag.21

Cespite valorizzato univocamente €50,00 è stato ceduto parzialmente e inserito per un valore residuo pari a €16,67

Pag. 59

CATEGORIA	QUANTITA' SUP. A 300 MT	QUANTITA' INF. A 300 MT
Semilavorati	Mt. 158.490,18	Mt. 92.742,02
Greggi	Mt. 43.169,80	Mt. 30.070,20

CAT.	SUP. 300.MT	INF. 300 MT.	STIMA AL MT	STIMA
Semilavorati	Mt. 158.490,18		€. 0,50	€. 79.245,09
		Mt. 92.742,02	€. 0,20	€. 18.548,40
Greggi	Mt. 43.169,80		€. 0,80	€. 34.535,84
		Mt. 30.070,20	€. 0,40	€. 12.028,08
Valutazione complessiva €. 144.357,41				

Pag.60

<b>MAGAZZINO TESSUTI E FILATI</b>	<b>€. 149.310,29</b>
<b>CILINDRI STAMPA, QUADRI E QUADRETTI</b>	<b>€. 27.500,00</b>
<b>ARCHIVIO STORICO</b>	<b>€. 330.000,00</b>